2021年（令和3年）3月23日（火曜日）
（NO13238）赤口（旧暦2月11日）
夕刊矢祭
夕刊矢祭新聞社 日刊（土曜・日曜・祝祭日休刊）
購読料月額1.000円
※口座振込は＋手数料
矢祭町東舘字桃木町42-2 発行人 菊池正典 ☎0247-46-3508 FAX46-3185

38名が学舎を巣立つ

統合第5回 矢祭小学校 きょう卒業式

夢と希望を胸に中学校へはばたく

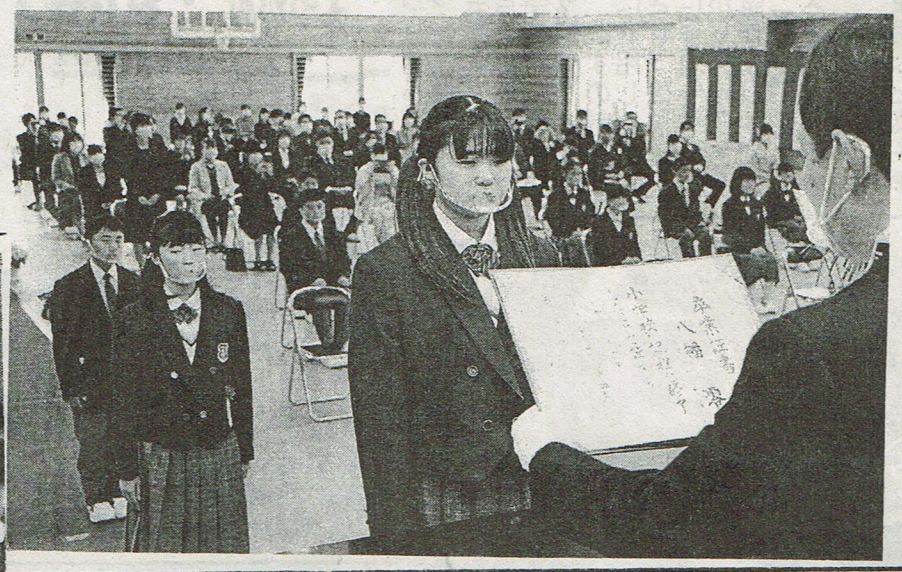

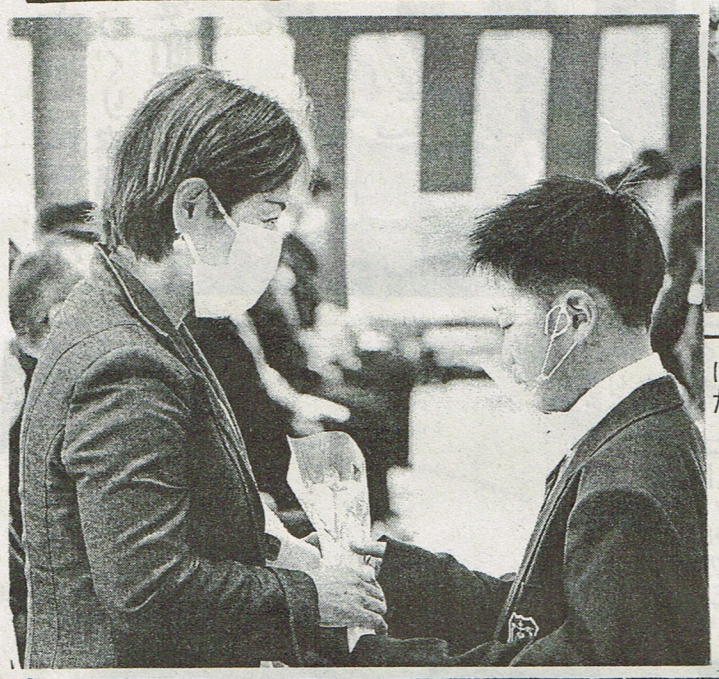

矢祭小学校の令和2年度（第5回）卒業証書授与式は、きょう午前9時40分から同校体育館において開いた。

新型コロナウイルス感染防止のため、卒業生と保護者、先生、来賓は町長、教育長、PTA会長、在校生は5年生のみ出席して行われた。

卒業したのは男子15名・女子23名の計38名で、旧小学校1年間、統合小学校5年間の思い出を胸に、大きな夢を抱いて学舎を巣立ち、4月からの中学校へとはばたいて行った。

中学校制服も初々しい卒業生の入場を拍手で迎え開式、学事報告に次いで卒業証書授与では、一人一人呼名され壇上に進み、伊藤弘行校長から証書を受け、保護者席の父親・母親にカーネーションを贈って感謝の気持ちを表わした。

伊藤校長が式辞で「小学校6年間に体だけでなく心豊かでたくましく成長しました。勉強や運動など全力で一生懸命の姿は伝統として受継がれていきます。中学校や先の人生において矢祭小学校で学んだことを誇りに自信を持って、失敗を恐れることなく何事にもチャレンジして下さい」とはなむけの言葉を贈った。片野宗和教育長が告辞、佐川正一郎町長、菊池克明PTA会長が来賓祝辞を述べ、佐川町長が卒業生代表に町からの卒業記念品を授与した。

「別れの言葉」では、卒業生が保護者と先生に感謝の気持ちを表わし、小学校に別れを告げた。

戸津辺の桜 三分咲き

福島県指定天然記念物・緑の文化財、樹齢約600年を誇る中石井の「戸津辺の桜」は、昨年と同じ3月19日に開花し、21日春の嵐に耐え、きょう23日は三分咲きとなった。

戸津辺の桜（エドヒガン）は他の桜に先がけて一番早く咲き、久慈川対岸からも望まれる老木で、樹高18m、幹周囲6・5m。

艶やかな色、幹の太さ、枝の張りが柔軟に延びた最古木。

古くからの旧道の傍らにあり、行き交う人々に安らぎを与えている。昔から農家では桜のつぼみの膨らみや、開花の様子を見て農作業の準備を行うなど営農暦でもあった。

あと2～3日で満開となり、今週末は最高の見頃になる。

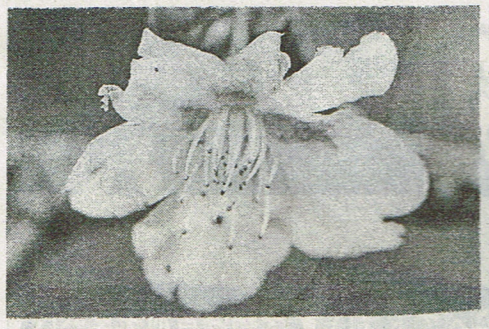

来る里の杜に河津桜咲く

来る里の杜駐車場に植樹していた河津桜が咲き始まった。（写真）

ＪＡ組合員のみなさんへ

ＪＡ斎苑㈱やすらぎの杜

＊斎場選びは信頼と安心、管内一の葬儀取扱い実績があるＪＡ葬祭
＊ご連絡いただければ訪問し、事前相談・お見積りをご提示致します。

駐車場 120台 駐車可能

24時間受け付けをしております
TEL0247-33-1059
病院～自宅へ搬送
病院～斎場へ直接搬送も出来ます

家族葬・一般葬・社葬・お通夜会場・法要会場・法事会食会場

ＪＡ斎苑㈱やすらぎの杜
棚倉町大字塚原字上野越（118号バイパス沿い）

心配ごと相談所
開設のお知らせ

今回の心配ごと相談を下記により開設いたしますので、ご利用下さいますようお知らせ致します。

記

日時 3月26日（金）午後1時30分～3時30分
場所 矢祭町保健福祉センター
相談員 白河市郭内 宮本法律事務所 弁護士 宮本多可夫先生

※相談したい方は前もって町社会福祉協議会にご連絡下さい。
※予約制で先着10名までとなります。
身近な心配ごとご相談下さい。秘密は守り無料です。

矢祭町社会福祉協議会 ☎34-1050
携帯 090-2367-8506

ゆずの魅力最大限に活用
まち・ひと・みらいづくり協議会
完成の菓子を町長に報告

皮を残さずまるごと食べれる
ようかん「和香」　シャーベット「風香」

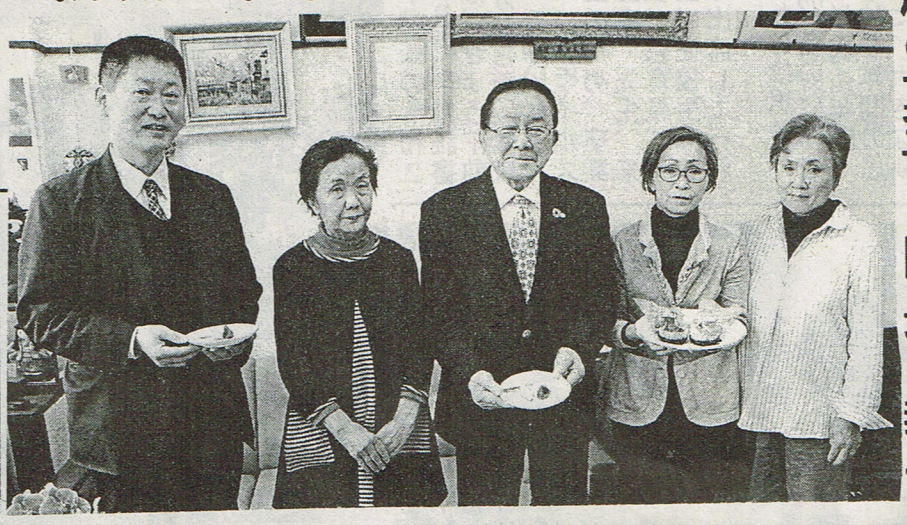

やまつりまち・ひと・みらいづくり協議会（鈴木創一会長）は、まちの駅を拠点とした買ってくっぺ便や特産品の開発に取り組んでいるが、この度、ゆずの魅力を最大限に活用した菓子を完成させ、佐川正一郎町長に報告した。

以前から「柚子あんこ」の試作を行っていた「ゆずマダム」こと、菊池マスさん、長岡幸子さん、塙良子さんの3人が、柚子の皮やあんこを使用した菓子作り及びユーパル矢祭で販売されているユズシャーベットを更に進化させ、年間を通して食べることのできる菓子作りに挑戦した。

丸越製菓の協力でユズと調和のとれた餡づくり、ユーパルのシャーベット製造所を借りて試行錯誤の研究を重ね、味も香りも絶妙な菓子が完成し、「ゆず羊かん・和香」、「ゆずシャーベット・風香」とどちらも柚子を名付けた。

ゆずの部分を残さねばなったが、開発したら皮ごと食べられ、ムダのない両方とも皮も一緒に活用ができる。

佐川町長への報告には、開発した菓子を持参し、大串副町長らも参加して試食が行われ、絶賛大好評を受け今後の商品化に向けて期待が寄せられた。

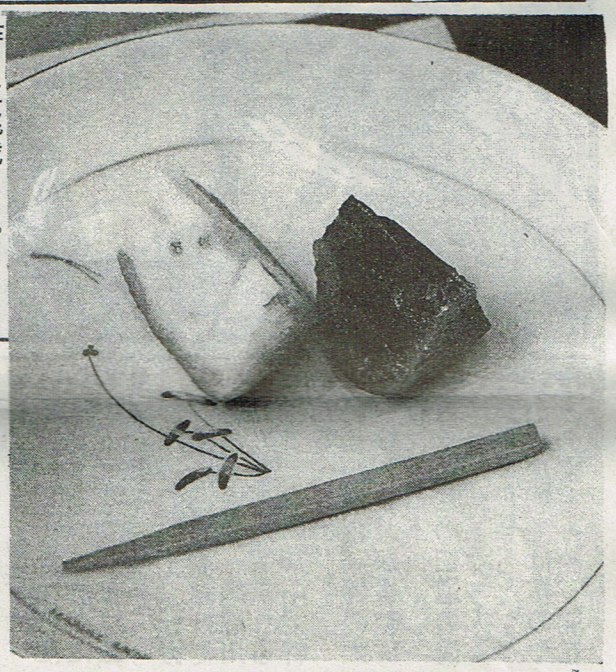

太陽の恵みお裾分け事業
郡内12団体へ支援金贈る

ひかりの里（代表取締役・藤田光夫藤田建設工業会長）は15日、太陽の恵みお裾分け支援事業」として東白川郡内の12団体に支援金を贈った。

同事業は太陽光発電収益の一部を活用し、地域の子どもたちのスポーツや文化活動などを押しするもの。平成27年10月から支給を開始。31回目となる今回で延べ261団体に交付した。

交付式は午後4時30分から藤田建設工業本社西棟研修室で開かれ、各団体代表や児童らが出席した。藤田社長は「この事業ではスポーツ、その他で汗を流し頑張っている子どもたちが活動をずっと続けやすくするため支援している」、内藤勇雄藤田建設工業社長が「スポーツを通して良い思い出を作って」とあいさつし支援金とe・hoメのスポーツタオルを手渡した。

今回交付を受けたのは高野ススポーツ少年団、ミニバスケットボール、棚倉剣道スポーツ少年団、棚倉FC（サッカー）、松門会空手道スポーツ少年団、近津剣道スポーツ少年団、棚倉バレーボールクラブスポーツ少年団、棚倉ホッケースポーツ少年団、棚倉ジュニアゴルフクラブ、あすなろエンジェルスソフトボールクラブ、社川ソフトボールスポーツ少年団、さめがわらんRUNクラブ、浅川スポーツ少年団バレーボールクラブ。

ブリヂストンタイヤ特約店・三井住友海上火災保険代理店
ENEOS 矢祭町給油所
ENEOSプロパン藤井商店
給油所 TEL 46-2124・2229 FAX 46-2400
本店 TEL 46-3118(代) FAX 46-3119

見えないウィルスは 新光触媒 エコリフレッシュ で 分解除去して空気をきれいに!!
ウイルスバスターズ
ミナコレ Qコワイ
090-3750-9581
(有)クマイ TEL26-3794 FAX26-3816 www.ktk-kumai.com

大きなゴミから小さなゴミ
ゴミの事ならどんな事でもお任せ下さい!
引越しで出るゴミも引き受けます
0120-538-566
守丸興業(株) 【家電リサイクル取扱店】 TEL33-8655 FAX36-4617

感謝の心
くらべて下さい　本物は真似できない
お葬儀費用 ¥398,000-（会員価格）
※追加料金一切不要
★入会金1万円のみのとてもお得な
永遠の会員 随時募集!
大国屋塙斎場
株式会社 大国屋 塙町桜木町198-3 ☎0247-43-0122(代)