2021年（令和3年）3月15日（月曜日）
（NO13232）仏滅（旧暦2月3日）
夕刊矢祭
夕刊矢祭新聞社 日刊（土曜・日曜・祝祭日休刊）
購読料月額1.000円
※口座振込は＋手数料
矢祭町東舘字桃木町42-2 発行人 菊池正典 ☎0247-46-3508 FAX46-3185

新年度当初予算など全議案を可決し閉会

町議会定例会

矢祭町議会3月定例会は、5日目の12日、午後1時30分から提出されていた24議案・1諮問の25件と、追加議案2件を審議し、原案通り可決し5日間の日程を終了した。

提出されていた議案は条例改正4件、町道路線廃止1件、令和2年度一般会計及び特別会計補正予算9件、3年度一般会計及び特別会計当初予算9件、教育委員の任命について1件の24件、諮問は人権擁護委員候補者の推薦について1件だった。

追加議案は令和元年度林業専用道戸塚線開設2期工事請負契約の締結について、議員発の「福島県最低賃金の引き上げと早期発効を求める意見書について」の2件。

3年度一般会計当初予算（47億8千万円）は反対討論・賛成討論のあと採決の結果、賛成多数で可決された。

教育委員の任命については中石井字黒助301-1、鈴木秀典氏（42）が3月14日任期満了につき、再び任命することに全会一致で同意した。

人権擁護委員候補者の推薦については再び関岡字芝46、佐藤静子氏（64）の推薦に全会一致で了承した。

追加議案の林業専用道戸塚線開設2期工事請負変更契約の締結は、当初契約した請負金額4千6百20万円に、5百15万4千600円を増額し、変更請負金額を5千百35万4千600円とするもので、審議は反対討論・賛成討論のあと採決の結果賛成5、反対4の賛成多数で可決した。「福島県最低賃金の引き上げと早期発効を求める意見書について」は全会一致で議決し、内閣総理大臣、厚生労働大臣、福島労働局長名宛に意見書を送付した。

林業専用道開設2期工事請負変更契約「最低賃金引き上げ意見書」を追加

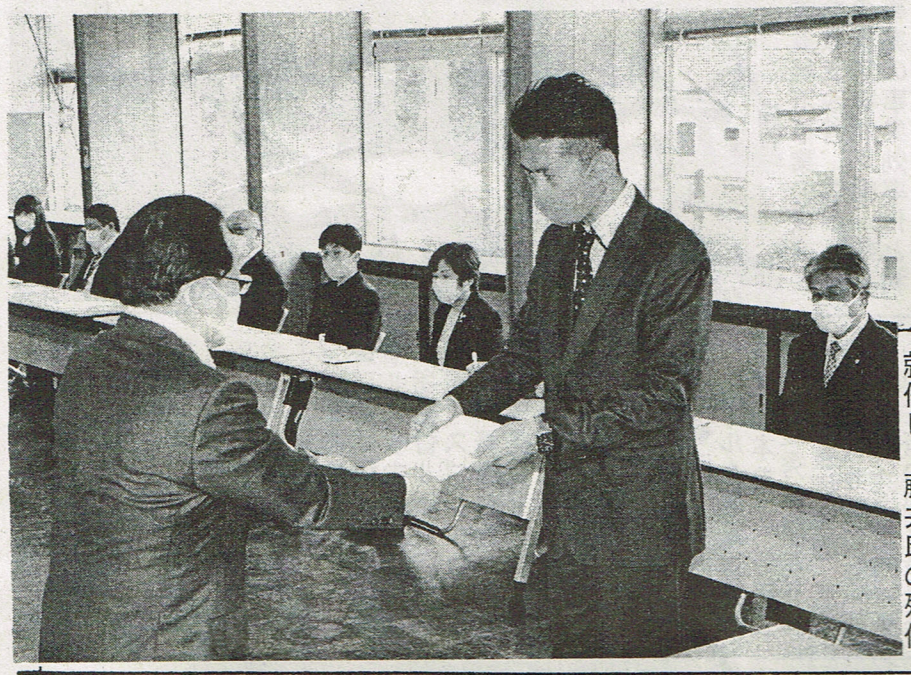

町教育委員再任 鈴木秀典氏に任命書を交付

町議会3月定例会で教育委員に全会一致で同意された鈴木秀典氏への教育委員任命書交付式は、定例町議会終了後、役場2階会議室において開いた。

佐川正一郎町長が鈴木氏に任命書を交付し「子どもの健やかな成長のため教育行政進展にご尽力を」と挨拶、鈴木氏が「全力で努めてまいります」と抱負を述べた。

鈴木氏は昨年3月、教育委員を辞任した藤井隆治氏の後任として就任し、藤井氏の残任期間（3月14日まで）が満了したため、新たに2期目として再任され、任期は3月15日から4年間。

結婚祝い金 佐藤（革婚3年目）、齋藤さんに贈呈

矢祭町結婚祝い金贈呈式は、12日午後6時から役場町長室で行われ、革婚（結婚3年目）の2組に贈呈した。

結婚3年目を迎えたのは関岡字堰場の佐藤優斗さん・美雨さん、関岡字作田の齋藤泰樹さん・千沙希さんで、贈呈式には佐藤美雨さんと齋藤千沙希さんが我が子と一緒に出席し、佐川町長が祝い金を贈った。（写真）

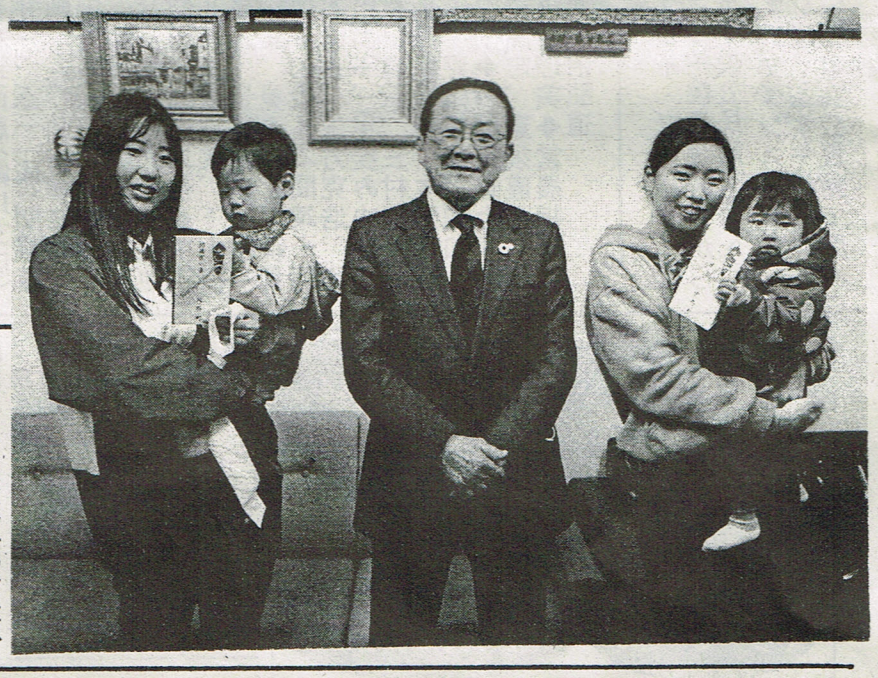

佐川町長は子宝に恵まれたことを祝福するとともに、「ますます幸せな家庭を築き、子育て支援充実の町づくりのため協力を」と挨拶した。

"ご先祖を大切に"
真心をこめて奉仕する
（有）五十嵐石材店
棚倉町新町98 TEL0247-33-3325

募集
理学療法士
看護師・准看護師
介護職員（資格不問）
年齢・経験は問いません
・給与・待遇・仕事内容などお気軽にお問合せ下さい
・勤務時間についても相談に応じます
介護老人保健施設
温泉リハビリセンター虹の丘
〒319-3552 茨城県久慈郡大子町矢田93-1
TEL 0295-72-6331 担当 鈴木・矢田部

白河方面 高校通学の方へ
（白河、旭、実業）

矢祭、塙、棚倉（バイパス通り）地区から直行バス運行
全席指定！座って学校付近へ！大型バス運行予定！
朝は1便、帰り2便（17時台と19時台）
学校の諸事情に合わせて運行表作成して運行します
【年間金額（税込）】
・矢祭地区 285,000～ ・塙地区 255,000～
・棚倉地区 195,000～
安心安全、快適に運行します。
月末に運行表が配布。
是非ご利用ください。（万全なコロナ対策）
【説明会】
令和3年3月21日（日）午前10時～
塙町公民館（塙町桜木町）
白河地区高等学校通学生徒保護者会会長（菊池淳之）
090-4558-9888
委託会社 （株）ダリア観光バス 0247-43-1122

改革と挑戦で農協のあるべき姿へ
JA東西しらかわ役職員大会　事業計画案発表　各種表彰

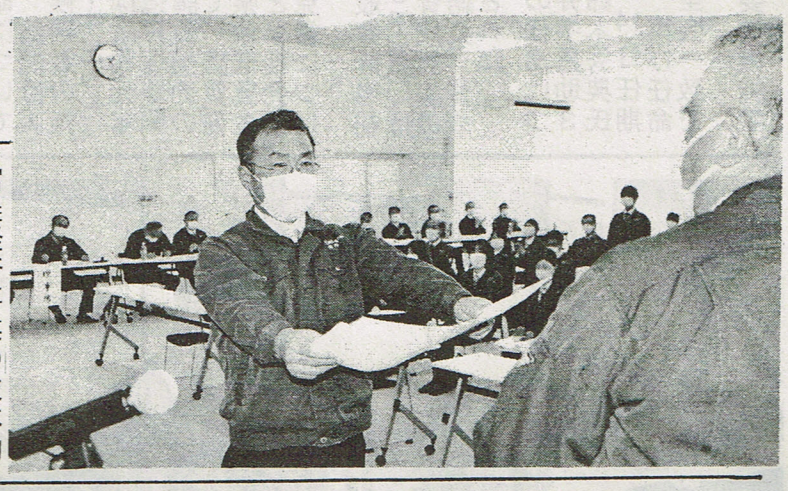

JA東西しらかわ（薄葉功代表理事組合長）は6日、本店大会議室で「令和3年度役職員大会」を開催。「農協のあるべき姿へ〈改革と挑戦〉をスローガンに掲げた事業計画案を発表した。

大会は手指消毒やソーシャルディスタンスなど新型コロナウイルス感染防止対策を徹底した上で課長職以上の役職員84人が参加。JA理念唱和に次いで薄葉組合長が「新型コロナウイルス感染防止策で課長職以上参加と規模を縮小し開催することとなった。新年度を迎えすでに6日が経過したが、決算につい組合員へしっかり報告できる状況にある。しかし、計画に満たなかったところは反省し改善できるよう2021年度は取り組んでいく」とあいさつし、新入職員を紹介した。

事業計画発表では、営農経済事業の抜本的な収支改善、信用事業の支店機能再編、共済事業の事業効率化と利便性の向上に取り組むとし、また令和3年度は3カ年計画の第6次かがやきプラン最終年となり、目標の達成と組合員や地域住民が利用しやすいJAを目指した次期3カ年計画の策定にも努める。

菊池教夫代表理事専務の音頭でがんばろう三唱し、計画目標達成に向け役職員が気持ちを一つにした。

また席上、各事業表彰もあった。

受賞者は次の通り。

【報奨者】

〈営農部門〉◆販売品販売高優良実績店舗▼園芸部門＝西部営農センター▼畜産部門＝西部営農センター◆個人表彰▼指導部門＝奥村良昭（西部営農センター）▼特別表彰＝金澤達典（中部営農センター）〈経済部門〉◆購買▼生活部門＝西部営農センター〈信用部門〉◆金融店舗コンクール▼総合優秀賞▽最優秀賞▼棚倉支店▽優秀賞▼矢吹中央支店、塙支店▽農業貸付金＝棚倉支店▽統一ローン化＝棚倉支店▽メイン指定替＝塙支店▼特別増賞＝矢吹中央支店▽年金純増＝定期積金契約額純増賞▽ローン支店▽優秀賞＝矢吹中央支店▽窓口担当者コンクール▼最優秀賞＝江面千佳（矢吹中央支店）▼優秀賞＝滝口貴子（同）本田恵美子（矢祭支店）◆渉外担当者コンクール◆最優秀賞MA＝松本典子（鮫川支店）▼優秀賞MA＝深澤早苗（表郷支店）▼優秀賞LA＝関根務（棚倉支店）〈共済部門〉◆長期共済の部▼最優秀支店＝塙支店◆クルマスター占率の部▼最優秀支店＝矢祭支店▼優秀支店＝鮫川支店、棚倉支店◆自動車共済新規PT上位支店（95パーセント）▼自動車共済新規PTの部▽最優秀支店＝鮫川支店▼グレードアップPTの部▽最優秀支店◆事務レベル水準の部▼県下統一水準の部＝表郷支店、矢吹中央支店、棚倉支店、矢祭支店、鮫川支店◆渉外担当者▼推進総合優績者の部＝野崎史吉（塙支店）▼推進総合PTの部＝野崎史吉（同）▼重点施策PTの部＝高信博匡（矢祭支店）▼こども共済の部＝高信博匡（同）▼生活障害共済の部＝野崎史吉（塙支店）▼特定重度疾病共済＝芳賀祐季（鮫川支店）

【永年勤続者】◆40年＝杉山幸男（棚倉支店）◆35年＝矢内敏浩（西部営農センター）高橋正（中部営農センター）藤田守（本店）◆30年＝芳賀幸一（中部営農センター）◆25年＝稲村高志（本店）◆20年＝水野百恵（鮫川支店）井戸沼謙一（同）関根重則（本店）角田孝裕（同）内野秀美（同）

【職員資格認証試験等合格者】◆上級＝菊池伸和、高橋大也◆中級＝鈴木貴代美、下山田亮太、金澤達典、松本絵美。星香織、大森貴敬◆初級＝本間靖一郎、本田綾、生方克浩、和田尚子、甲斐みゆき、藤田健人、三村聖子、長田菜々美、本田恵美子、青砥智美、和知くに子◆内部監査士＝稲村高志、斎須直人、生田目瑠美◆営農指導員＝柳沼弘道

▼レイ・アロハは、きょう午後7時30分から町中央公民館で開く。▼レクダンス・ダンソンは、あす午後7時から町中央公民館で開く。

戸塚区長に齊藤吉民氏

戸塚区（角田孝雄区長）は、初区会議案の書面決議並びに令和3年度区役員選挙を行い、7日午前9時から戸塚農業構造改善センターにおいて開票し、その結果を受けて、3年度役員構成は区長に齊藤吉民氏、副区長に菊池秀男氏、菊池修一氏と決定した。

屋根・雨樋
梅雨がくる前に、屋根の
塗装や修理をしませんか？
(株)かねかわ
☎ 0247－46－3573

感謝の心
くらべて下さい　本物は真似できない
お葬儀費用 ¥398,000-（会員価格）
※追加料金一切不要
★入会金1万円のみのとてもお得な
永遠の会員 随時募集！
大国屋塙斎場
株式会社 大国屋　塙町桜木町198-3　☎0247-43-0122(代)

水まわりのリフォームは
そうだへ
快適です！
生活を楽しくより快適にしませんか？
お気軽にご相談ください。
無料でお見積りいたします。
ホームショップ そうだ
TEL 46-3107

ゴミ 処分のことなら
ナスクリーン
☎43-4333
小さなゴミから家一軒丸ごとまで
倉庫、物置の整理　引っ越し
別荘、空家・空地の管理
なんでもおまかせください。
塙町大町3－37－1
ナスクリーン有限会社