

耕作放棄地等の解消に期待、高齢者や女性にも適した好作業

矢祭町の農業法人(有)でんぱたは、鈴木正美社長は、埴町の生花専門輸出会社・フラワールキング(遠藤大輔社長)と連携し、桜枝のアジア向け輸出出荷事業に取り組み。

東京の大田生花市場、姫路の生花卸売市場から全国で生産される花卉を調達し、アジア各国に出荷している。埴町と出資契約を締結し、5月1日から旧常豊小学校舎の一部で業務を開始。季節に応じた生産の拡大を図る。

埴町は、国内産の生花を輸出している。国際標準の認定制度は、AP(グロ―バル)

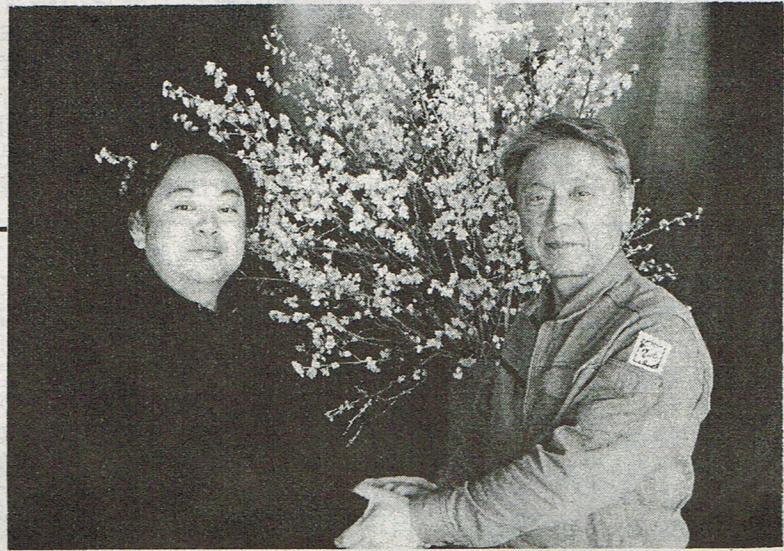

矢祭産サクラも出荷へ
 フラワールキングと
 農業法人でんぱた連携

農作業賃金 標準額設定

矢祭町農業委員会(古市孝行会長)は、17日午後4時から2月総会を開き、令和3年度農作業賃金標準額などについて審議した。

農作業賃金標準額は前年と同じで次のように定めた。

▲農作業労賃▼
 ▼一般農作業・一日6500円
 ▼山林(植林・下刈)一日10000円
 ※男女共労働時間は8時間標準とする。

▲機械による農作業料
 ▼田・畑耕起ロータリ6500円
 ▼代かき7000円
 ▼田植6500円
 ▼稲刈り(バインダー)7500円
 ▼脱穀(ハーベスター)8200円
 ▼脱穀(コンバイン)刈取のみ19000円
 ▼乾燥まで24000円
 ▼調整まで28000円
 ▲乾燥・調整▼一俵当たり調整のみ750円
 ▼乾燥から調整1100円
 ▲水稲育苗▼一箱当り・種子込み
 ▼硬化苗1000円
 ▼緑化苗7000円

ギヤップ)を取得し、矢祭米等をタイ、フランスに輸出するなど海外への流通促進を図っている。

今回フラワールキングと連携し、これを機に今年春から埴町・埴町に展示出荷圃場を整え、出荷の拡大を図る。

ク、苗木の植栽を通じて、地域の耕作放棄地や遊休農地等の解消に期待され、高齢者や女性にも適した好作業として普及を目指している。

関心の高い方は「でんぱた」まで連絡をとり、PRしている。(TEL 46・2571)

(写真は連携協定を結び握手を交わす鈴木でんぱた社長と遠藤フラワールキング社長)

▼矢祭子ども司書講座認定式は、あす20日午前10時からもちいたいな図書館で開く。

※①すき耕は双方の協議による②未整地の場合は倒伏の解消を図る③協議する場合はお互いの協力を要する④稲刈り後の残草処理は燃焼機による⑤燃料費の負担は持ち込みとする⑥消費税は含まれており、お互いの協力を要する⑦疑義がある場合はお互いに協議する⑧また田(水稲)、畑(普通畑(平均)の情報提供を参考資料として提供する

収入証紙 収入印紙 (各種免許更新 県立高校受験)

領収書 契約書

指定販売店

出光 (有)古市石油店
 プリ・ダイヤル 0120-56-2161

臨時・パート募集

職員登用制度あり 最短3か月

就業場所：埴厚生病院
 募集職種：給食員
 給与等：規程による(委細面談)
 応募締切：定員に達するまで
 その他：制服貸与、社会保険
 厚生年金、雇用保険加入
 交通費支給(上限あり)
 選考方法：書類審査、面接
 (履歴書(写真貼付)をお送りください)

埴厚生病院
 〒963-5493 埴町大字埴字大町1-5
 TEL0247-43-1145(担当：総務課)

お買い得タイヤ多数展示中!!

矢祭町プレミアム付商品券使えます!!

BRIDGESTONE GOODYEAR DUNLOP YOKOHAMA NANKANG

タイヤの王 RSK

tel 0295-72-5573

「いざ!」というとき 「どこの葬儀社の会員にも入っていない」

ご安心ください! 病院等で「はなよし」をご指名
 いただければ一葬懸命にお手伝いをさせていただきます。

香典お預り・ご焼香代行サービス開始(自社施行)

都合でご会葬に行けない方、香典を当社がお預りして、ご焼香を代行致します。(手数料等は一切なし)

①お電話にてお申込→②当社事務所へ香典お届け→③後日返礼品を引取ご来店

ご葬儀のことなら
はなよし
 0120-74-1446

矢祭営業担当：篠田【携帯】090-3647-6608

太陽書道教室

開催日時 第1, 3, 4土曜日(変更あり)
 午前9時~11時, 午後1時半~3時半, 午後4時~6時

場所 埴町大字埴字上町9-2

月謝 小・中・高・大学生: 3000円 大人: 5000円
 (若草誌代を含みます)

主宰者 神永溪山(利一) 963-5405 埴町大字埴字柳町3-6
 (東京書作展審査員, 若草会師範)

連絡先 090-5358-4309 0247-43-1094

一緒に書を学びませんか。希望の方はご連絡下さい。

次年度当初予算案答申

町国民健康保険運営協議会

矢祭町国民健康保険... 17日午後1時から

県議会2月定例会開会... 令和3年度一般会計

令和3年度一般会計... 当初予算案など提出

矢祭町国民健康保険... 歳入歳出内訳は国民健康保険税9千607億2千175万8千円、

令和3年度一般会計... 当初予算案は歳入が1億1千570万9千100円、



生み出す大きな契機と... 新たな前進の切目

相談対象区は下石井区... 山田開発センター

大きなゴミから小さなゴミ... 引越して出るゴミも引き受けます... 0120-538-566

感謝の心... くらべて下さい 本物は真似できない... お葬儀費用 ¥398,000- (会員価格) ... 大国屋塙斎場

歓送迎会... ボーカル南 33-8155... ボウリングと飲食パックのAコース5000が好評... 新しい生活様式

病院や介護施設、事務所などの【感染防止】に最適!... TiO2(チタン)光触媒コーティング... (有)クマイ

洗車機 好評につき 期間延長!!... 通常洗車 ¥500円... 撥水洗車 ¥1000円... (有)芳賀モーター商会