2021年（令和3年）2月16日（火曜日）
（NO13214）大安（旧暦1月5日）

夕刊矢祭

夕刊矢祭新聞社 日刊（土曜・日曜・祝祭日休刊）購読料月額1,000円
矢祭町東舘字桃木町42-2 発行人 菊池正典 ☎0247-46-3508 FAX46-3185

橋名板等41枚盗まれる

矢祭町内 昨年11月 住民通報で発覚

県南地方など10市町村に及ぶ盗難事件として警察に被害届け

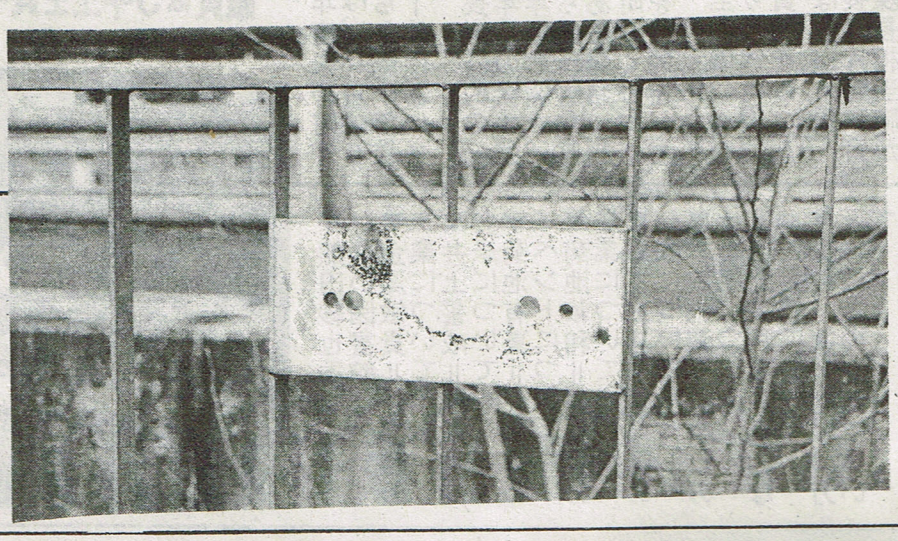

矢祭町をはじめ、塙町、棚倉町、鮫川村、東白川郡内及び浅川村、石川町、古殿町、須賀川市の県南地域及び南相馬市の10市町村で、橋名板等の盗難事件が発生し、管理している市町村や県では各警察署に被害届を提出している。

矢祭町内では昨年11月30日に、住民からの通報を受け調べたところ、川や沢に架かる橋梁12ヶ所から41枚の橋名・河川名板が剥がされていることを確認し、被害額は103万320円だった。

橋名板等は青銅製で大きさは横30cm、縦15cmほどで、ボルトごと剥がしたり、中にはボルトが残っている状態で盗まれている。

矢祭町内で盗難に遭った橋名は次の12ヶ所41枚。

≪農道≫
◎中石井字岡下水地内▼▼柵ノ沢橋（下流）4枚▼館谷沢橋4枚▼柵ノ沢橋（上流）4枚▼岡下橋（舘谷沢）4枚
◎下石井字新田地内▼南石井橋（大内沢川）2枚
◎戸塚字池袋地内▼戸塚一号橋（深沢）4枚▼深沢二号橋1枚
◎上関河内字小吹地内▼▼椚下橋（小田川）4枚
◎上関河内字宇津ノ沢▼南宇津ノ沢橋4枚
≪町道≫
◎上関河内字下町地内▼鳥井戸橋（小田川）4枚
◎内川字下野内地内▼宇津久橋（矢祭川）2枚
◎大坪字下河原地内▼瀧川橋（滝川）4枚

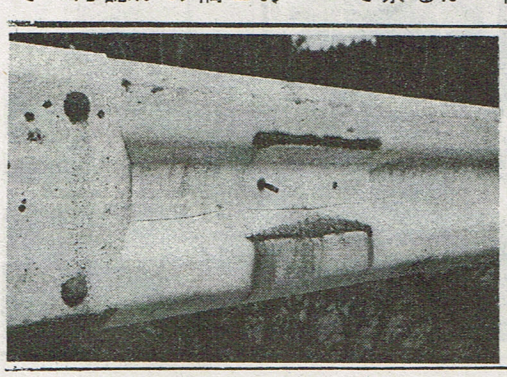

1ヶ所の橋桁の両端両側に4枚が設置され、漢字、ひらがなにより橋名や川名、竣工年月日が刻まれている。

明日おしゃべりカフェ オセロで交流しよう

矢祭町結婚支援室の「おしゃべりカフェ」は、あす17日午後6時から9時まで舘山のリフレッシュふるさとランドで開く。

今回のテーマは「オセロで交流」とし、優勝者にはプレゼントがある。

独身者又は独身者の友だちと一緒の既婚者の参加を歓迎し、仕事帰りに気軽に立ち寄ってみませんか？と呼びかけている。

▼町国民健康保険運営協議会は、あす17日午後1時から役場第一会議室で開く。

小田川区長に加藤恵一氏

書面決議で選出

小田川区（野口勇区長）は、1月24日の班長会で、コロナ感染防止のため2月14日に予定していた令和2年度総会の中止を決め、総会資料を区民に配布し紙面で承認を得た。その結果令和3年度の区長には加藤恵一氏、副区長には藤田利一氏が選出された。

新区長は、世話人会終了後、雷神様に合わせ、懇親会を共同で実施し、親睦を深めるコロナ禍で3密を避け、飲食を伴わない懇親会は中止とし、一人もの参拝を終了した。

職員募集

1. 職　種　事務員
2. 募集人員　1名
3. 勤務時間　午前8：30～午後5：30
4. 給　与　当法人規定により優遇、年1回昇給
5. 雇用条件　社会保険、厚生年金、雇用保険加入、通勤手当支給、賞与年2回支給
その他当法人就業規則、給与規定による、　その他応相談、
パソコン、エクセルのできる方
6. 勤務地　藤井ハイム矢祭（矢祭町東舘）
7. 問い合わせ連絡先　社会福祉法人 誠慈会

特別養護老人ホーム　藤井ハイム矢祭
TEL0247-46-2510（担当 鈴木、菊池）

お買い得タイヤ多数展示中!!
矢祭町プレミアム付商品券使えます!!
BRIDGESTONE GOODYEAR DUNLOP YOKOHAMA NANKANG
タイヤハウス RSK
tel 0295-72-5573

JA組合員のみなさんへ
JA斎苑㈱やすらぎの杜
＊斎場選びは信頼と安心、管内一の葬儀取扱い実績があるJA葬祭
＊ご連絡いただければ訪問し、事前相談・お見積りをご提示致します。
駐車場120台駐車可能
24時間受け付けをしております
TEL0247-33-1059
病院～自宅へ搬送
病院～斎場へ直接搬送も出来ます
家族葬・一般葬・社葬・お通夜会場・法要会場・法事会食会場
JA斎苑㈱やすらぎの杜
棚倉町大字塚原字上野越（118号バイパス沿い）

水まわりのリフォームは
そうだへ
快適です！
生活を楽しくより快適にしませんか？
お気軽にご相談ください。
無料でお見積りいたします。
ホームショップ そうだ
TEL 46-3107

御喪家と同様のこころをもって
ご葬儀のお手伝いをいたします
家族葬・自宅葬等　自宅及び東白斎苑等の公設場所による葬儀施行
病院～自宅迄の搬送等　花環・生花・盛の籠・返礼品
さわや
☎46-2033（夜間も同様）

子ども議会18日　小学校多目的ホールで
議員は5年生全員43名　代表12名が質問

令和2年度矢祭町子ども議会は、18日午9時5分から矢祭小学校多目的ホールにおいて開催する。

佐川町長の公約の一つで、昨年度の第1回に続き今年度も開き、子どもたちの新鮮な感覚と夢のある発想・創造力を、町づくりに活かすことを目的としている。

5年生全員の43名が議員となり、代表の12名が一般質問を行う。

町からは佐川町長、大串副町長、片野教育長及び各課長相当職が出席し、議長は藤田玄夫町議会議長が務める。

当日の質問者と質問事項は次の通り。

▼浅見凛＝矢祭小学校の遊具について▼熊田紗也香＝もったいない図書館について▼金澤敏貴＝矢祭町のエ業について▼井上誓成＝矢祭町のお米について▼菊池有夏＝矢祭町のイベントについて▼菊池華和＝矢祭町の農業について▼森本真斗＝矢祭町の公園について▼本田朱莉＝矢祭町の仕事場について▼吉岡美咲＝廃校になった学校について▼深谷凛＝地域の方と学校との交流について▼鈴木梨心＝滝川渓谷の休憩所について▼齋藤衣咲＝矢祭町の特産品について。

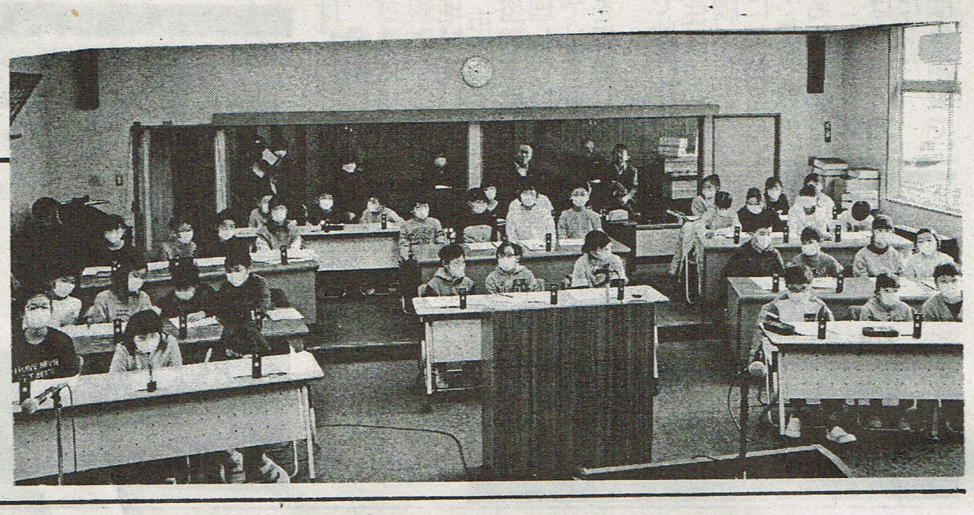

（写真は昨年度の子ども議会の模様）

申告相談会場あすから山村開発センター

町の住民税（国保税）所得申告相談会場は、あす17日から山村開発センターのみとなる。あす17日は上関河内区を対象としている。

塙産のサクラを世界へ
生花専門輸出会社フラワーキング　サクラ苗木植栽

生花専門輸出会社・フラワーキング（遠藤大輔代表取締役）＝本社・塙町大字常世北野字八幡一二〇番地一＝は東京の大田生花市場、姫路生花卸売市場から全国で生産される花卉を調達し、アジア各国に出荷している。

また、農業生産法人として管理する農地を持ち、関連の販売会社を中国、大陸と香港に持つため、農業の六次産業化実現している。二〇一八年に設立した対アジア花卉輸出高で首位となり、現在約六〇％の販売シェアを持っている。

昨年三月、塙町と出資契約を締結し、同五月一日から旧常豊小学校舎の一部で業務を始めた。季節に応じて塙産のダリアやドウダンツツジ、サクラをアジア各国に輸出している。

同十月には花卉輸出業績を拡大し、浪江町産のトルコキキョウ、昭和村産のカスミソウ、川俣町産のアンスリウムを取り扱っている。

今年三月には、栃木県茂木町のサクラを塙町から輸出する。

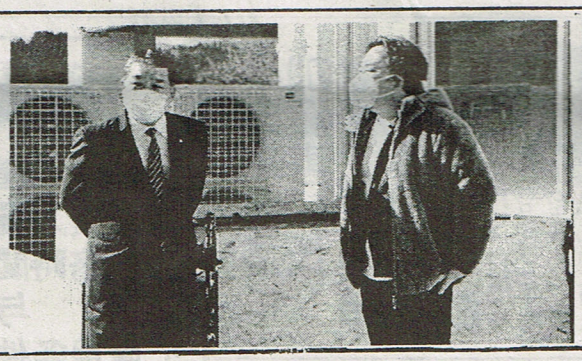

ウイルスをうつさない、もらわない対策！
エコリフレッシュマスク　手もみ洗い可
99%以上の高ウイルス除去効果があるBY−50フィルターマスクを酸化チタンでコーティング！
＊2枚セット［¥1,500］購入でBY−50マスク10枚プレゼント!!
★お手持ちのマスクに使えるBY-50をコーティングした「エコリフレッシュシート」も販売中！
KTK (有)クマイ
TEL26-3794 www.ktk-kumai.com

くらべて下さい　本物は真似できない
お葬儀費用 ¥398,000-（会員価格）
※追加料金一切不要
★入会金1万円のみのとてもお得な
永遠の会員 随時募集！
大国屋塙斎場
株式会社 大国屋　塙町桜木町198-3　☎0247-43-0122(代)

福島県収入証紙（各種免許更新 県立高校受験）
収入印紙（領収書 契約書）
指定販売店
出光 (有)古市石油店
電話 0247-46-2161

大きなゴミから、小さなゴミ
ゴミの事なら、どんな事でもお任せ下さい。
引っ越しで出るゴミも引き受けます。
フリーダイヤル 0120-538-566
家電リサイクル取扱店
守丸興業(株)
TEL 3633-8655
FAX 3633-4617

キッチン　お風呂　トイレ　リフォーム

今こそ 手をとりあって 乗り越えよう！
㈱押田製材所
矢祭町東館字桃木町15
☎0247-46-3138

RAIZE（ライズ）DEBUT！
コンパクトなのに、この迫力！
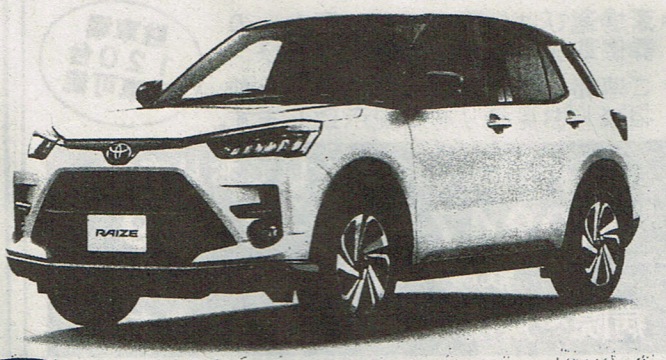

ftp 福島トヨペット 棚倉店
think & true partner
東白川郡棚倉町大字流字豊先23-1
TEL 0247-33-9111 FAX 0247-33-8688