2021年（令和3年）1月29日（金曜日）
〈NO13203〉仏滅（旧暦12月17日）
夕刊矢祭 夕刊矢祭新聞社 日刊（土曜・日曜・祝祭日休刊）購読料月額1,000円
矢祭町東舘字桃木町42-2 発行人 菊池正典 ☎0247-46-3508 FAX46-3185

# 第6次町総合計画答申
## 令和3年度からの まちづくり指針を策定
### 「まちが好き 共に生きて 笑顔あふれる やまつりまち」
### 基本理念、重点目標、各種施策を網羅

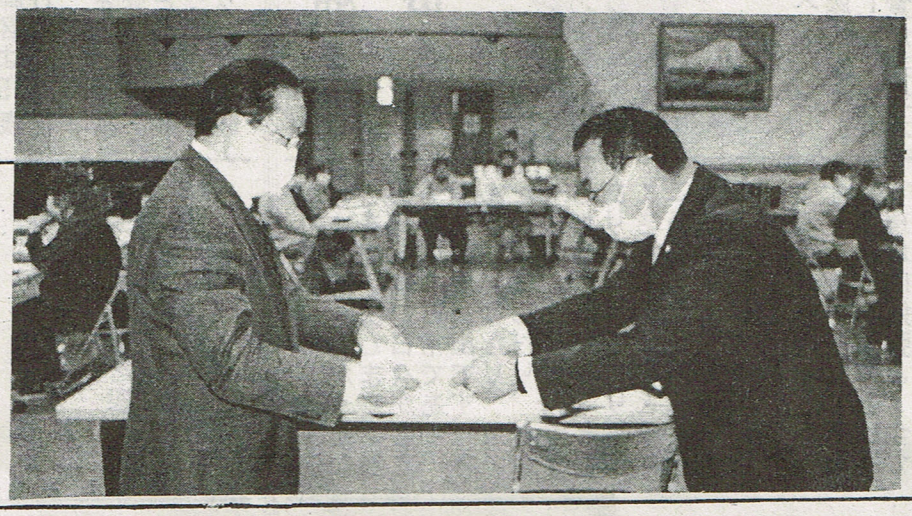

第6次矢祭町総合計画策定に向けた同計画審議会（深谷良太郎会長）及び総合戦略推進会議の第4回目は、28日午後6時から山村開発センターにおいて開いた。

11月19日以来、これまで3回にわたり委員から素案に対する意見・要望・補足を受けて作成した修正版を最終確認した。

深谷会長、佐川正一郎町長あいさつのあと、修正箇所の説明を行い、全体的な発言を求め、委員からの了承を受けて、深谷会長が佐川町長に答申した。（写真）

第6次総合計画は、令和3年度から7年度までの5ヶ年を計画期間として、施策を効果的に進めていく、まちづくりの指針となる。

「まちが好き 共に生きて 笑顔あふれる やまつりまち」をキャッチコピーに矢祭町の将来像を掲げ「夢をもって子育て・子育ちができる、元気な子どもの声が聞こえる」まちづくりと社会のために尽くしてきたお年寄りが、尊敬され、大事にされ、安心して生きていける町づくりの実現に向け基本理念、重点目標のもと、実施計画を盛り込んでいる。

実施計画の新規を含んだ主な施策は次の通り。

①行財政分野～▼計画的な職員採用▼職員研修の充実▼行財政改革の促進など。

②教育・生涯学習分野～▼中学校部活動支援配置▼中学校体育館改修▼ICT教育ギガスクール構想▼コミュニティスクール設立推進▼総合運動公園整備▼体育センター修繕▼文化・スポーツ団体への支援など。

③保健・福祉分野～▼こころの健康の推進▼新型コロナウイルス感染防止（ワクチン接種）▼結婚新生活支援▼室内遊び場整備▼デイサービスセンター建設など。

④生活環境分野～▼再生可能エネルギー推進▼消防施設整備・防災体制整備▼各地区への災害時用品等備蓄など。

⑤生活基盤分野～▼国県町林道改良、舗装・補修▼河川土砂撤去▼住宅改良支援▼空き家対策▼タクシー利用助成▼東館駅周辺整備事業など。

⑥産業・雇用分野～▼耕作放棄地解消▼イノシシ等被害防止対策設備の設置促進▼こんにゃく栽培普及事業▼地域ブランド認証制度の構築▼道の駅整備調査▼Uターン就職奨励金支給▼移住支援金給付▼高校生・大学生移住定住促進プロジェクトなど。

▼矢祭東部地域整備促進期成同盟会（片野堯夫会長）は、きょう午前10時から役場会議室において町への陳情を行った。（詳細後報）

## 新型コロナ感染
## 大子町で新たに
## 男性2人と女性
## 8・9・10例目

大子町では28日、新たに同町内から新型コロナウイルス感染症患者3人が確認されたと発表した。これで同町内における感染者は8・9・10例目となった。

確認されたのは50代女性、無職60代男性、会社員20代男性で行動歴は知人・家庭内における濃厚接触による。茨城県ひたちなか保健所において濃厚接触者の把握を含めた積極的な疫学調査を行い、濃厚接触者については PCR検査及び健康観察を実施している。

御会葬御礼
亡父 菊池洋吉 儀
葬儀に際しましては御多忙中にもかかわらず遠路態々御会葬下さり且つ御鄭重なる御香料を賜りご厚志の程誠に有難く厚く御礼申し上げます
早速拝趨のうえご挨拶申し上げるべき処略儀ながら紙上を以て御礼申し上げます
令和三年一月二十九日
矢祭町大字戸塚字山崎三五番地
喪主 菊池隆志
小室貴史
菊池弘志（有記）
外
親戚一同
吉野屋金物店

収入証紙 収入印紙
（各種免許更新 県立高校受験 領収書 契約書）
指定販売店
出光 (有)古市石油店
フリーダイヤル 0120-56-2161

大きなゴミから、小さなゴミ
ゴミの事なら、どんな事でもお任せ下さい。
引っ越しで出るゴミも引き受けます。
フリーダイヤル 0120-538-566
家電リサイクル取扱店
守丸興業(株)
TEL3633-8655
FAX3633-4617

コロナウイルスに負けない！
天然ハチミツ
中秋の百花蜜
免疫力UP!
1㎏ ¥6,000（税込）
大特価！好評発売中!!
KTK (有)クマイ TEL26-3794
www.ktk-kumai.com

～家族の空間～
大国屋ファミリーホール
開場致しました
終焉の時は家族で送りたい
そんな想いをカタチに…
ご遺体の安置 お通夜 告別式 法要等
すべてが可能です
家族葬 ¥250000-（会員価格）
会館見学 資料請求 随時承ります
葬祭の 株式会社 大国屋
TEL0247-43-0122(代)

ご喪家と同様のこころをもってご葬儀のお手伝いをいたします
家族葬・自宅葬等 自宅及び東白斎苑等の公設場所による葬儀施行
病院～自宅までの搬送等 花環・生花・盛り籠・返礼品
さわや ☎46-2033（夜間も同様）

# スインピア生が大健闘
## 萩原智子杯スクール対抗水泳競技大会

第11回福島県スイミングスクール対抗水泳競技大会兼第8回萩原智子杯水泳競技大会は21日郡山しんきん開成山プールにおいて開き、スインピア矢祭スクール生20名（男子14名・女子6名）が参加し、善戦大健闘をしてきた。

同大会には23チームから630名が参加し日頃の練習成果を競い合った。

スインピアスクール生の山田一輝君は15歳以上の200m背泳ぎ2分14秒61で1位、100m背泳ぎ1分02秒23で3位入賞した。

石黒葉音さんが10歳以下50m背泳ぎ38秒18で1位、200m個人メドレー2分55秒49で1位となった。

また本多成舟君が15歳以上200m平泳ぎ2分23秒91で2位、100m平泳ぎ1分05秒88で4位入賞、森本将太君が15歳以上200m背泳ぎ2分17秒13で2位、100m背泳ぎ1分03秒30で6位入賞、石黒希音さんが13～14歳50m平泳ぎ40秒96で6位入賞した。

▼第3回四季を楽しむ墨絵講座は、31日午後1時30分からもったいない図書館で開く。

# 成人を迎えて

熊田 有起

成人式。大人として、第一歩を今踏み出すことができました。大人としての自覚が芽生えると共に、思い出がよみがえります。

放課後みんなで集まってはたわいもない話をして「成人式が楽しみだね。」「早く大人になりたいね。」と夢を膨らませ盛り上がったことを思い出します。あの何気ない日々がとても大切な日常であり、一生の思い出です。みんなで笑ったり、泣いたり、悩んだり、一つのことが大人になるために必要なことであり、それを乗り越えてきた友人たちとまたこうして集まることが出来て、とても嬉しく感じています。

現在、私は千葉県で大学生活を送っています。一人で生活していくこと、今までとは違う環境に勉強と、全てのことが新しく新鮮な気持ちで毎日生活をしていますが、厳しい現状を突き付けられることもありますが、自分のやりたいことを応援してくれる母の支えがあって、こうして二十歳を迎えることができました。「自分で何でもできる」と好奇心が先走りし、やりたいことに何でもチャレンジして失敗をしたり、何度も落ち込んでしまったり、うまくいかないことが沢山ありました。でも、そのたびに助けてくれたのは母です。大きな節目を迎え、改めて感謝の気持ちでいっぱいです。これからも、自分がやりたいことを通して沢山の経験を積みたいと思っています。そして、私が母に支えてもらったように、私も誰かを支えられるような立派な人になりたいと強く思います。

大人になるという自覚を持つと共に悩みはつきものですが、矢祭町に帰って雄大な自然に囲まれるとその悩みもちっぽけなものだと思わせてくれるくらい、自然豊かな素敵な場所であると感じます。それと同時に温かい人のぬくもりを感じます。これからもずっと心安らぐ場所であってほしいと願います。

そして、今日大人としての第一歩を踏み出す私達がこの成長させてくれた矢祭町に恩返しができるよう羽ばたきます。

# 一月の川柳（山野井金沢鶴亀会）

課題「光」または自由

年老いて光るものありしわの数　通夫
愛の手が行きつく所光さす　吉田
日の当たる方へ引き寄せ豆筵　奈美子
青い空白い雲たち運動会　篠田
新巻の目の奥までも塩漬かり　マスノ
光あび空に向かってリフレッシュ　美智子
光りもの体にいいよ青魚　フヂ子
闇の中ほんのり光る金木犀　スミエ
脳と脚使わなければ駄目になる　里子
友元気金歯と笑顔よく似合う　幸子
庭先に色とりどりに菊の花　イエ子
初霜がキラリと光り冬近し　由美子
一筋の光明あれば救われる　陸男
秋の色軒下吊るす柿のれん　周平
鮮やかな景色に秋の日も映える　タケ子
毎日が楽しく続く歩行力　フサ子
菊の花五光さすような匂いあり　桑雄

# 大賞に北邑さん（大阪府）
## はなわハガキ漫画グランプリ審査会

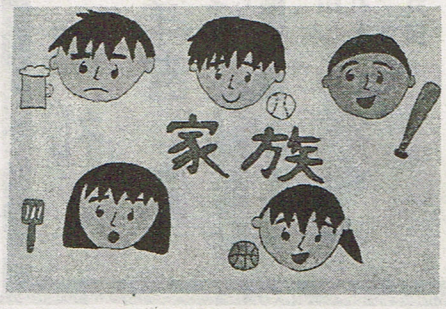

第26回はなわハガキ漫画グランプリ審査会は、27日塙農村勤労福祉会館で開かれ、大賞に大阪府の北邑明花里さんの作品が選ばれた。

今回は「宝物」をテーマにハガキに描いた作品を募集。4歳から95歳まで782人から一般に578点、ジュニアに369点の計947点が寄せられた。

審査会は漫画家の和田惠秀さん（審査委員長）、一ノ瀬善正さん、宮田秀利塙町長と後援団体によって行われ、大賞のほか優秀賞2点（一般・ジュニア）、審査員特別賞1点、入賞15点を選んだ。

絵は大賞の北邑明花里さん（大阪府）作品「宝物」と夕刊はなわ社賞の大日方彩莉さん（長野県）作品「家族」。


**募集**　私達と一緒に地域医療に取り組んでみませんか

**職種**　看護助手・看護師・准看護師
厨房・リハビリ助手

**正社員、パート**
時間に関しては相談に応じます
日勤・夜勤シフト勤務　年齢不問
その他　委細面談

**勤務場所**　慈泉堂病院・介護老人保健施設やすらぎ

託児所完備しています小さなお子様がいても働けます

**応募方法**　下記までお電話でご連絡いただき、履歴書をご送付ください。
スタッフ一同お待ちしております

**医療法人　聖友会**
茨城県久慈郡大子町大子856番地1
採用係　電話0295-72-1550　担当（益子・小林）



**そうだの水廻り相談会**

人気の水廻り商品を**大特価**で御奉仕！

**1月30日**（土）9：00～17：00

是非この機会になんでもご相談ください♪

**お酒のアウトレットも同時開催**

お酒・水廻りのリフォーム専門店
《会場》ホームショップそうだ
矢祭町東舘桃木町43　☎46-3107

# ふきの芽句会　一月実施

風花に問わず語りの便り聞く　泰幸

氷花（しが）流れ警鐘鳴らす水郡線

大霜や声で対峙す明け烏（がらす）　良夫

句をひねりついぞコタツにもたれけり

地球儀の全面奇病去年今年（こぞことし）　タツ

虎落笛（もがりぶえ）張子のべこが頷（うなず）きぬ

会いたいね唯それだけの賀状かな　志津子

帰いられぬ子等思いつつ年用意


キッチン　お風呂　トイレ　リフォーム

お困り事ははい！押田まで

今こそ手をとりあって乗り越えよう！

㈱押田製材所
矢祭町東舘字桃木町15
☎0247-46-3138

ちょっとした大工仕事
お任せください！
イシイ大工
代表　石井征義（せいぎ）
塙町上石井　TEL43-3693

御喪家（そうか）と同様のこころをもって
ご葬儀のお手伝いをいたします
家族葬・自宅葬等　自宅及び東白斎苑等の公設場所による葬儀施行
病院～自宅迄の搬送等　花環・生花・盛り籠・返礼品
さわや　☎46-2033（夜間も同様）

洗車機
始めました！
通常洗車　~~￥500円~~
撥水洗車　~~￥1000円~~
1月31日まで
お試し価格で
半額です！
通常洗車　￥250円
撥水洗車　￥500円
この機会にどうぞお試しください
㈲芳賀モーター商会
東白川郡塙町大字上石井字花畑7　TEL(0247)43-0040

～スタイルを一新～
NEW プリウス TOYOTA PRIUS 登場!!
ツーリングセレクションにルーフフィルム新登場

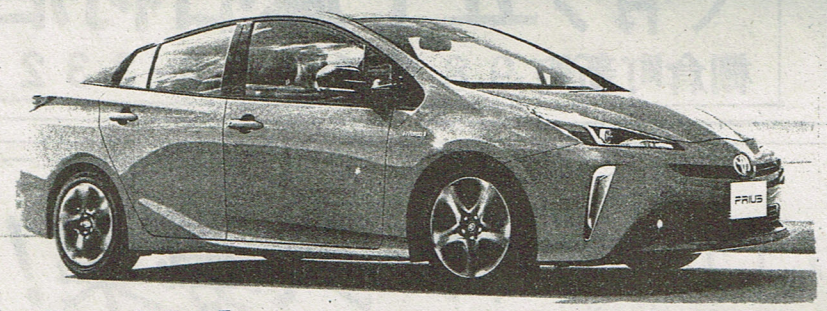

ftp 福島トヨペット株式会社
棚倉店　棚倉町大字流字豊先　TEL0247(33)9111

ＪＡ組合員のみなさんへ
ＪＡ斎苑㈱やすらぎの杜
＊斎場選びは信頼と安心、管内一の葬儀取扱い実績があるＪＡ葬祭
＊ご連絡いただければ訪問し、事前相談・お見積りをご提示致します。
駐車場120台駐車可能
24時間受け付けをしております
TEL0247-33-1059
病院～自宅へ搬送
病院～斎場へ直接搬送も出来ます
家族葬・一般葬・社葬・お通夜会場・法要会場・法事会食会場
ＪＡ斎苑㈱やすらぎの杜
棚倉町大字塚原字上野越（118号バイパス沿い）

ほかれ代い人形専門の
久月の三月雛人形大展示中
プレゼント付マークの三段飾りをお買い上げのお客様に
3大プレゼント！
初売特価 132,000円
初売特価 122,000円
初売特価 172,000円
初売特価 185,000円
初売特価 233,000円
初売特価 34,800円
初売特価 49,000円
初売特価 7,980円
初売特価 9,500円
初売特価 11,500円
初売特価 118,000円

家具とインテリア
ネモト
0120-74-1105
大子店／大子町大子 0295(72)1105(代)
東舘店／矢祭町東舘 0247(46)3123(代)
電話注文OK！
チラシ掲載価格は全て税込価格です。
カード払いご利用いただけます。
那珂川町・那須烏山方面から
大駐車場完備
出し入れ簡単、お手軽ケース飾り
初売特価 59,800円
初売特価 66,800円
初売特価 93,000円
初売特価 41,000円
家具間こたつ
こたつを買うなら今がチャンス！
初売特価 10,000円
初売特価 39,800円
初売特価 46,000円
初売特価 18,000円
初売特価 22,000円

# 矢祭町短歌会一月詠草

正月といえども今年は客もなく
ひねもす炬燵で本読むばかり　齊藤　吉民

コロナ禍に寄らず過ぎ来し友の家
凍み大根の豊かなりけり　片野　稅子

阿武隈の尾根より昇る初日の出
田畑を照らし我に届きぬ　片野　盛好

一億人を超える感染者見えて来し
コロナ禍からの解放いつに　松本　義勝

恙なく今年も友に支えられ
新玉の朝日を静かに拝す　深谷　絹子

新春の空を飛び交う鳥たちは
コロナ気にせず集いて鳴きぬ　星　初枝

ひ孫らの華やげる声聞きながら
並び求めしタイ焼きを食む　藤田　君江

送りくれしみかんの皮をむきながら
遠くに暮らす娘をしのぶ　佐藤ミサ子

健やかでやさしく居りにし友人の
突然の訃報受け入れられず　佐川　文江

スタッドレスタイヤ キャンペーン
BLIZZAK VRX2 / ICE NAVI 7 / WINTER MAXX 03 / iceGUARD 6 / WS-1
BLIZZAK VRX / ICE NAVI 6 / WINTER MAXX 02 / iceGUARD 5 PLUS / ESSN-1
BRIDGESTONE GOODYEAR DUNLOP YOKOHAMA NANKANG
ダイヤハンス RSK
矢祭町プレミアム付商品券使えます!!
tel 0295-72-5573

”ご先祖を大切に”
真心をこめて奉仕する
（有）五十嵐石材店
棚倉町新町98 TEL0247-33-3325

認知症対応型通所介護 結生（ゆい）
デイサービス 絆（きずな）
大募集!!
利用定員増につき、リニューアルオープン致します。
オープニングスタッフ募集！！
未経験者大歓迎！！スタッフが丁寧に指導します。

募集職種▶ 介護職員 又は看護師(正・准)　1名(パートでも可)
勤務日▶ 月曜日～土曜日(週休二日制)
勤務地▶ ①7:30～16:30　②8:30～17:30(休憩1時間)
塙町大字塙字大町4-27（車田病院西側）
待遇▶ 給与：介護職員180,000円～　看護職員250,000円～
(諸手当込み・交通費別途支給・社保完備)
昇給年1回/賞与年2回(当社規程による)

車田病院裏通り沿い
塙町大字塙字大町4丁目27番地

問合せ　デイサービス業務に興味のある方、お気軽にお電話ください。
TEL:0247-57-6111
採用担当　下重（9時～17時）

デイサービス絆と結生は、ゲストの自立支援と認知症予防を全力で支援しています。一緒にゲストの笑顔のために汗を流してくれる方、是非お待ちしております。
青秀会デイサービスセンター施設長　下重孝嘉