2020年（令和2年）9月18日（金曜日）
（NO13118）先負（旧暦8月2日）
夕刊矢祭
夕刊矢祭新聞社 日刊（土曜・日曜・祝祭日休刊）購読料月額1,000円
矢祭町東舘字桃木町42-2 発行人 菊池正典 ☎0247-46-3508 FAX46-3185

第32回ふくしま駅伝出場
第一回目の矢祭町チーム実行委員会
11月15日、9区間49.6kmα
練習日程、役割分担など協議

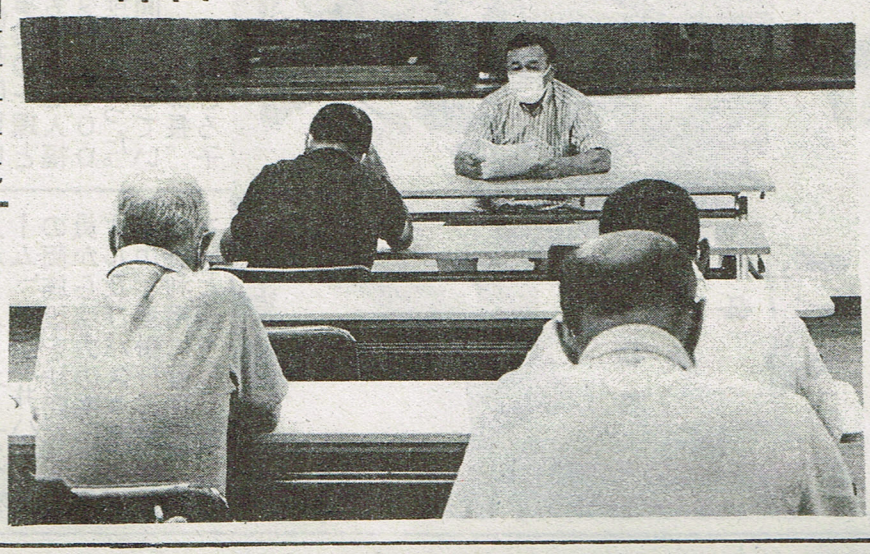

第32回市町村対抗福島県縦断駅伝競走大会（ふくしま駅伝）矢祭町チームの第1回実行委員会は、17日午後7時から町中央公民館で開いた。

11月15日（日）の大会に向けて組織と支援体制を確立し、今後の日程や運営について協議した。

片野宗和教育長あいさつ代読に次いで、実行委員会の組織について協議し、団長に片野教育長、実行委員長に深谷良太郎町体育協会長、副委員長に本多春子スポーツ推進委員長、小口進、藤田政吉両体育協会副会長、監督に鈴木薫町役場自立総務課総務グループ長を決定した。

ふくしま駅伝は例年、白河から県庁までの16区間、94・8kmをコースに実施していたが、今年は新型コロナウイルス感染予防のため、郡山ヒロセ開成山陸上競技場から県庁までの9区間、49・6km＋αと距離を短縮する。

矢祭町チームの選手・スタッフを募集し、9月15日までに第1次エントリー表を提出した。今後の日程は9月23日から町営運動場で合同練習を開始し、29日から町内ロードによる練習に入り、10月25日、11月1日、8日の3回にわたりコースを試走する。その際の送迎担当や役割分担などについて確認した。

実行委員は町体育協会役員、スポーツ推進委員で組織している。

≪矢祭町選手名≫

①鈴木薫（町役場）、②金子一則（村立東海病院）、③鈴木修宏（白河広域消防本部）、④藤井丈一郎（藤井工業）、⑤高橋竜一（町役場）、⑥本多悠夢（日大東北高2年）、⑦檜山侑那（学法石川高2年）、⑧緑川侑真（矢祭中3年）、⑨尾亦遥斗（矢祭中3年）、⑩鈴木勇史郎（矢祭中3年）、⑪篠田日向（石川義塾中2年）、⑫森本紗々加（矢祭中2年）、⑬本多涼介（矢祭中2年）、⑭石井洸次郎（矢祭中1年）。

中学3年生修学旅行は1泊2日で富岡製糸工場日光、那須方面方面へ

矢祭中学校3年生全員による海外修学旅行は、今年度4月オーストラリアに実施する予定だったが、新型コロナウイルス感染世界的流行により中止となり、10月26日～29日に九州北部（長崎、佐賀、福岡）の国内旅行に変更した。しかし新型コロナ感染が終息しないため、更に変更を余儀なくされ、遠隔地を避け日程短縮を図って、17日午後6時から保護者に説明した。

日程は10月26日～27日の1泊2日とし、群馬県の富岡製糸場、栃木県の日光東照宮を見学、那須のホテルに宿泊し、翌日は那須高原南ヶ丘牧場、那須ハイランドパークを巡るということになった。

敬老会は中止

今年の矢祭町敬老会は、9月20日に予定していたが、新型コロナウイルス感染拡大防止のため中止となった。

75歳以上（8月28日現在）1199人（男446人・女753人）には冊子や記念品を郵送する。80歳以上者への敬老祝金は口座振込で支給し、80歳（傘寿）到達者への祝詞等は民生委員、担当職員が訪問する。なお今年度中に100歳を達成する芳賀トミキさん（下石井）と冨永ミイさん（上関河内）への内閣総理大臣祝状は、23日に佐川町長が訪問し伝達する。

県小学生テニス大会3位と8位
全国選考会へ

ステップアップ所属の選手は、8月29日郡山市テニスコートで行われた第27回福島県小学生学年別ソフトテニス大会において、6年生の部で生田目和奈・神長愛菜ペアが3位、5年生の部で鈴木梨心・鈴木侑莉ペアが8位に入賞した。

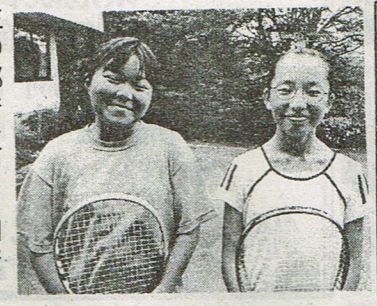

入賞した2チームは須賀川市で開かれる全国小学生ソフトテニス大会選考会に出場し、全国大会出場権獲得を目指している。

▼本紙は、19日（土）、20日（日）、21日（敬老の日）、22日（秋分の日）の4日間、休刊となります。夕刊矢祭新聞社

御喪家と同様のこころをもってご葬儀のお手伝いをいたします
家族葬・自宅葬等 自宅及び東白斎苑等の公設場所による葬儀施行
病院～自宅迄の搬送等 花環・生花・盛り籠・返礼品
さわや ☎46-2033（夜間も同様）

事前予約ほど早くて便利
オイル交換 タイヤの入替
タイヤ預かり保管店
(有)古市石油店
idemitsu 電話 0247-46-2161

投網解禁のお知らせ
9月20日（日）午前5時
《解禁区間》
◎矢祭川合流点より矢祭橋間
1，鑑札は目につきやすい所につけて下さい。
下さい。
2，解禁時間は厳守して下さい。
※ご不明な点がございましたら、
組合事務所まで問い合わせ下さい。
注意！
福島県の条例により鮭は捕獲してはならない事になっています。
久慈川第一漁業協同組合
☎46-2126（矢祭町商工会内）

休業日のお知らせ
9月20日（日），21日（月），22日（火）
日頃はご愛顧頂きありがとうございます。
ご迷惑をお掛け致しますがよろしくお願いします。
ホームショップ そうだ
TEL 46-3107

タオル300枚などを寄贈

町商工会女性部が　ユーアイホームと藤井ハイム慰問

矢祭町商工会女性部（飯村恵子部長）は14日、福祉貢献事業の一環として今年も町内老人福祉施設にタオル300枚などの寄贈を行った。

毎年慰問激励している活動で、飯村部長、増子明美、佐藤ひろ子両副部長が特別養護老人ホーム「ユーアイホーム」と「藤井ハイム」の両施設を訪問し、部員から協力のあったタオル及びバスタオル、布巾、夏掛け、肌着を介護利用に役立てて下さいと贈った。

今年は新型コロナウイルス感染症予防のため、入所者には面会せず、玄関ロビーにおいてそれぞれの施設長に渡した。（写真）

両施設では寄贈に感謝するとともに、「タオルは洗面やお風呂などの必需品であり大変ありがたく、有効に利用させていただきます」と感謝している。（写真右がユーアイホーム、左が藤井ハイムへの寄贈）

▼町民講座「数と形のデザイン講座」は、あす19日午前10時から午後2時から、町中央公民館で開く。

矢祭園芸秋の野菜苗と鉢花即売会開催中

下関河内の（有）矢祭園芸（金澤美浩社長）では、秋の野菜苗と鉢花の販売会を24日まで開いている。

秋の野菜苗は、キャベツ・ハクサイ・カリフラワー・ブロッコリー・レタスをはじめ、タカナ・ミツバ・シャクシナなど豊富な種類・品種を揃えている。

鉢花は今が植時の宿根草・多肉植物を中心に、アキレギア・リナリア・シュウメイギク・クレマチス各種などこれからが見頃な数多くの花々が用意されている。

場所は矢祭園芸集荷場（下関河内地内の農道沿い大型ハウス）。時間は午前10時から午後4時までとしている。

事前注文及び問い合わせは℡0247・2201又は0290・7528・2201まで。

JA給油所アルバイト・パート募集

ＪＡ東西しらかわ東部営農センターでは次によりパート・アルバイトを募集します。

1.職　種　◆ガソリンスタンド業務全般
2.勤務地　◆矢祭給油所
3.資　格　◆バイト　高校生歓迎
　　◆パート　高卒以上・要普通免許
　　※危険物乙４類以上の有資格者優遇
4.勤　務　◆勤務日　金・土・日の３日間
　　◆シフト制　AM7時30分～PM6時30分まで（7.5時間）
5.時　給　◆高校生バイト８００円
　　◆パート　９００円（有資格応相談）

問合せ先　ＪＡ東西しらかわ　東部営農センター
TEL0247－４３－１１４１　菊池

有酸素運動

手軽なのにエネルギー消費が多い。
体に良い事
増やしませんか？

棚倉
アローボウル
33－3155

ボウリング3ゲーム30分との比較

80分の散歩
同じ運動量

1ゲーム
40～50カロリー　全身運動

あらゆる筋肉を使い、血行が良くなる
代謝機能の維持と回復が図られる
生活習慣病（高血圧、糖尿病）予防

ストレス解消に
ボウリング教室開催

お申し込み方法
前日までアローにお電話ください
33－3155

毎週末曜日　夜7:00～
20分前集合　参加自由

夢をひろげる
家具とインテリア
ネモト

AM8:00～PM7:00　定休日／毎週木曜日

那珂川町・那須烏山方面から

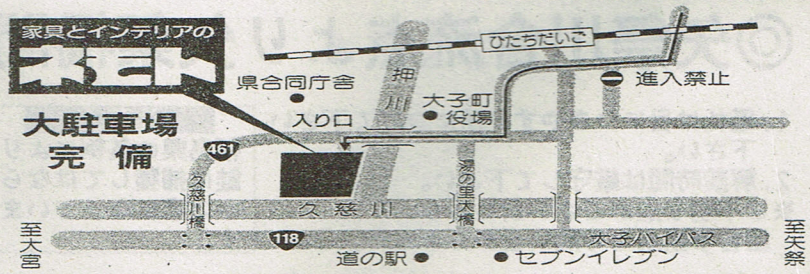

大子店／大子町大子　0295(72)1105(代)
東館店／矢祭町東館　0247(46)3123(代)

0120-74-1105

秋の全国交通安全運動

期間 9月21日（月）から9月30日（水）までの10日間

運動の重点
1 子供を始めとする歩行者の安全と自転車の安全利用の確保
2 高齢運転者等の安全運転の励行
3 夕暮れ時と夜間の交通事故防止と飲酒運転等の危険運転の防止

矢祭町交通対策協議会

会　長　佐川 正一郎
副会長　鈴木 克昭

シートベルト着用推進の町宣言

交通安全協会石井支部

支部長　斎藤　登
副支部長　緑川 一成
〃　松本 守雄

交通安全協会矢祭支部

支部長　鈴木 克昭
副支部長　神永 正男
〃　鈴木 芳明

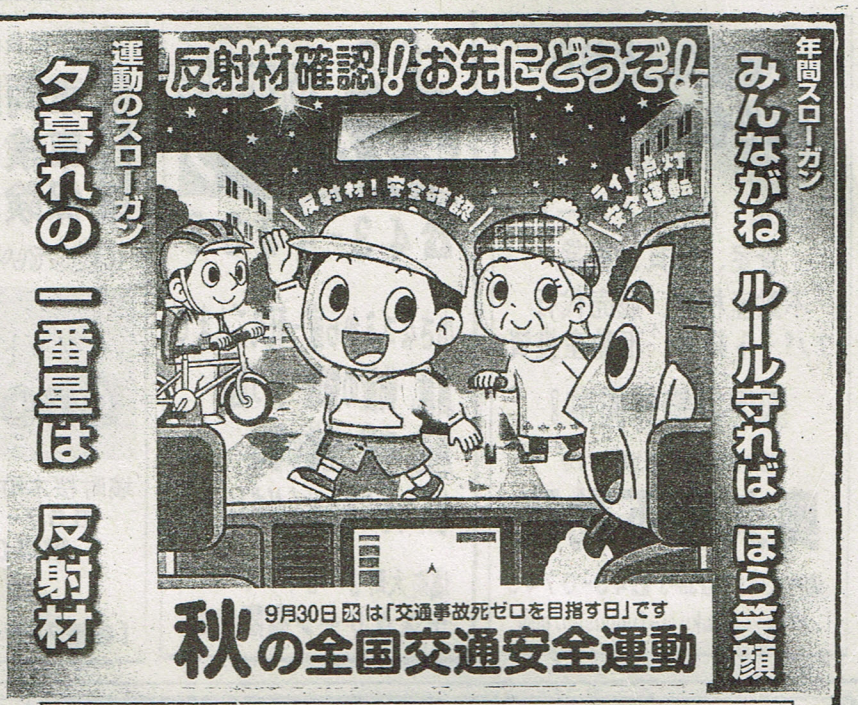

レンタカーご利用料金表　羽黒レンタカー（TEL:0247-43-0040）

令和1年10月以降

種別	クラス	車名	ナンバー	M/T・A/T	1日料金（税込）	定員
普通乗用車	2700CC	トヨタハイエース	いわき300わ322	A/T	16,500円	10人（ガソリン）
普通乗用車	2000CC	トヨタヴォクシー	いわき300わ669	A/T	11,000円	8人（ガソリン）
小型乗用車	1800CC	トヨタプリウス（ハイブリッド車）	いわき300わ788	A/T	6,600円	5人
小型乗用車	1500CC	トヨタカローラフィルダー	いわき500わ3232	A/T	6,600円	5人
小型乗用車	1300CC	トヨタヴィッツ	いわき500わ3148	A/T	5,500円	5人
小型乗用車	1000CC	トヨタパッソ	いわき500わ2912	A/T	5,500円	5人
軽自動車	660CC	ダイハツタント	いわき580わ1002	A/T	4,400円	4人
軽自動車	660CC	ダイハツタント	いわき580わ1628	A/T	4,400円	4人
軽自動車	660CC	ダイハツミライース	いわき580わ1596	A/T	4,400円	4人

料金は原則として、前金でお願い致します。

㈲芳賀モーター商会

東白川郡塙町大字上石井字花畑7 TEL(0247)43-0040

「一葬懸命」

いっそうけんめい

～ 一件一件のお葬式を全力でお手伝いします ～

斎場「フューネスさくら棚倉館」

病院から式場に直接入れます
通夜会場完備しております

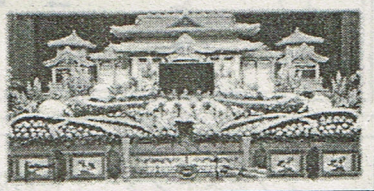

料金のこと、式場のこと
迷わずに
事前相談のお電話下さい。

ご葬儀のことなら
はなよし
【Tポイント加盟店】
店頭でのお供物代、お花代
お支払いでポイント付与

0120-74-1446

矢祭営業担当：篠田　【携帯】090-3647-6608

お葬儀のことなら 富士祭典

「もしものとき・・・」のご相談は、

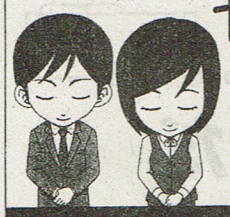

セレモニア富士 矢祭館

☎0247-34-1500

夜間や緊急時 090-7003-2355

＜安置室完備＞ 24時間365日ご安置できます

閉店のお知らせ

いつも当店をご利用いただきましてありがとうございます。
当店は９月末日をもって閉店する事と致します。
クリーニングの受け付けは９月１９日（土）をもって終了と致します。
受け取りは９月末日までにお願い致します。
長い間のご利用誠にありがとうございました。

ミドリカワ

TEL(46)2151　自宅(46)2519

不動産のことなら
なんでもお任せ下さい

土地、建物、アパート
査定、売買、賃貸
不動産相続、競売代行
アパート経営、不動産投資

無料相談受付中！

福島県知事免許(1)第2914号
奥久慈不動産
塙町大町3丁目39-3 ☎43-0745
http://okukuji-fudousan.com

ゴミ処分のことなら
ナスクリーン
☎43-4333
小さなゴミから家一軒丸ごとまで
倉庫、物置の整理　引っ越し
別荘、空家・空地の管理
なんでもおまかせください。
塙町大町3－37－1
ナスクリーン有限会社

コロナに負けないように頑張りましょう！
主な事業内容
車両販売
車検・整備
保険、鈑金塗装

併設しているカフェのみのご利用大歓迎！
グッド　ファクトリー
Good Factory
塙町桜木町412-1　営業時間8:30～18:00
TEL57-7522 FAX57-7523
携帯080-5556-5673
代表　小林　貴俊
【各種クレジットカードで支払いが可能です】

１０月から「タバコ」と「第３のビール」が値上げとなります。
今月のうちに、ちょっとプラスのお買い物がお得です。
矢祭町の商品券も今月一杯ですのでご利用ください。
大野農園さんのリンゴと梨
爽やかな甘みたっぷりで
今年も大好評発売中！
お酒と贈答品なら
何でもおまかせ！
Liquor Shop 酒のしのだ
TEL0247（46）2106

”ご先祖を大切に”
真心をこめて奉仕する
（有）五十嵐石材店
棚倉町新町９８ TEL0247-３３-３３２５

美しい自然に培われた
伝統の名酒
南郷
ナンゴウ
株式会社 矢澤酒造店
東白川郡矢祭町戸塚
☎0247㊊3101㊊

～家族の空間～
大国屋ファミリーホール
開場致しました
終焉の時は家族で送りたい
そんな想いをカタチに…
ご遺体の安置　お通夜　告別式　法要等
すべてが可能です
家族葬　￥２５００００－（会員価格）
会館見学　資料請求　随時承ります
葬祭の 株式会社 大国屋
TEL０２４７－４３－０１２２㊊

ブリヂストンタイヤ特約店・三井住友海上火災保険代理店
ENEOS 矢祭町給油所
ENEOSプロパン藤井商店
給油所　TEL 46-2124･2229　FAX 46-2400
本　店　TEL 46-3118㊊　FAX 46-3119

RAIZE(ライズ)DEBUT！
コンパクトなのに、この迫力！
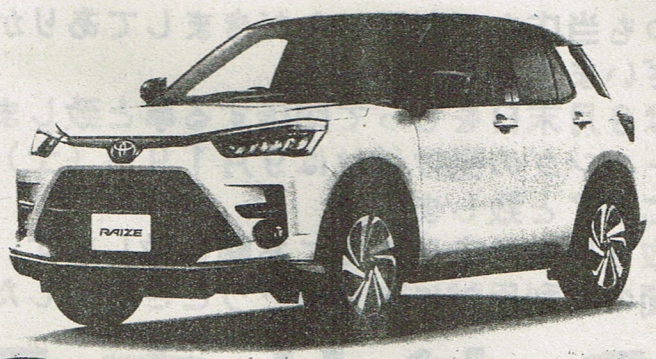

fup 福島トヨペット 棚倉店
frank & true partner
東白川郡棚倉町大字流字豊先23-1
TEL 0247-33-9111　FAX 0247-33-8688

水まわりのリフォームは
そうだへ
快適です！
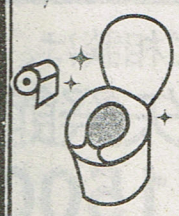
生活を楽しくより快適にしませんか？
お気軽にご相談ください。
無料でお見積りいたします。

ホームショップ そうだ
TEL 46-3107