2019年（令和元年）7月3日（水曜日）
〈NO12829〉 赤口（旧暦6月1日）
夕刊矢祭
夕刊矢祭新聞社 日刊（土曜・日曜・祝祭日休刊）月額1,000円
矢祭町東舘字桃木町42-2 ☎0247-46-3508 FAX46-3185

固定資産評価審査委員 下関河内 小井戸正和氏に選任書

固定資産評価審査委員会委員選任書交付式は、二日午後三時から役場第一会議室において開いた。

六月二十八日で任期満了となった鈴木義次氏の後任として、定例町議会において下関河内字田中前六三、小井戸正和氏（六六）が選任に同意されていた。

佐川正一郎町長が小井戸氏に選任書を交付し、固定資産課税への公正な審査に尽力を依頼し挨拶、小井戸氏は「先輩のご指導を受けながら職務を全うしてまいりたい」と就任あいさつを行なった。

小井戸氏の任期は六月二十九日から三年間。その後、現審査委員の古市茂雄氏、星紀久男氏、小井戸氏による委員会を開き、委員長に古市氏、同職務代理者に星氏を選出した。

参院選あす公示 福島選挙区には三人が立候補へ

参議院議員選挙は、あす四日公示される。

福島選挙区（改選数1）には、自民党現職で元少子化担当相の森雅子氏（五四）、無所属新人で元県議の水野さち子氏（五七）、諸派新人で会社社長の田上雅仁氏（三五）が立候補を予定している。

森氏は自民党公認、公明党推薦で三期目を目指し、水野氏は市民と野党共同推薦により議席を狙い、三年前と同じ構図で、事実上の一騎打ちとなる模様。

▼第二回区長会は、五日午後六時三十分から役場会議室において開く。

▼防犯協会東舘支部総会は、六日午後七時から町中央公民館で開く。

小学校放課後児童クラブが「七夕」飾り

やまつり小学校放課後児童クラブは、七日の「七夕」を前に、きょう午後三時から七夕のつどいを開いた。

七夕の由来を知り、みんなで行事を楽しもうと計画し、六月下旬から短冊に願いごとを書いたり、折り紙、包装紙など使い各自七夕飾りを製作しながら準備を進めてきた。

きょうは笹竹に飾り付けを行い、七夕のつどいでは、紙芝居「天人のよめさま」読み聞かせ、各学年男女一名ずつ、願いごとの発表が行われた。短冊には「サッカー、バスケットがうまくなりたい」「テニスの試合で勝ちたい」「世界一のゴルフ選手になりたい」「おいしゃさんになりたい」「家族が長生きするように」など将来の目標や夢、希望、願いごとが書かれている。

第13回 JA東西しらかわ年金友の会

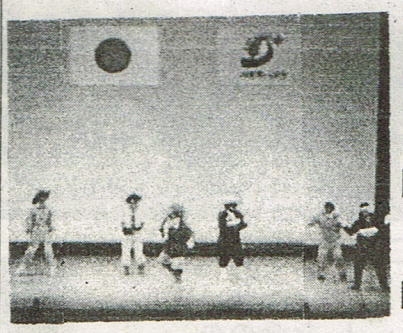

芸能祭

開催日時 令和元年7月18日(木)
午前10時開演
(午前9時30分開場)
開催場所 棚倉町文化センター「倉美館」

年金友の会会員が歌や踊りを披露します。楽しいステージをご観覧ください。

どなたでもご観覧いただけます。
お楽しみ抽選会もあります!!
入場無料

主催 JA東西しらかわ年金友の会、JA東西しらかわ

タイヤ バッテリー
洗車 オイル
出光 (有)古市石油店
フリーダイヤル 0120-56-2161

お葬儀のことなら
富士祭典
「もしものとき・・・」のご相談は、
セレモニア富士 矢祭館
☎0247-34-1500
夜間や緊急時 090-7003-2355
<安置室完備> 24時間365日ご安置できます

主な事業内容
車両販売
車検・整備
保険、鈑金塗装
お気軽にご相談下さい
併設しているカフェのみのご利用大歓迎!
グッド ファクトリー
Good Factory
塙町桜木町412-1 営業時間 8:30～18:00
TEL57-7522 FAX57-7523
携帯080-5556-5673
代表 小林 貴俊
【各種クレジットカードでお支払いが可能です】

ゴミ処分のことなら
ナスクリーン
☎43-4333
小さなゴミから家一軒丸ごとまで
倉庫、物置の整理 引っ越し
別荘、空家・空地の管理
なんでもおまかせください。
塙町大町3-37-1
ナスクリーン有限会社

児童・生徒のいじめ問題等未然防止
学校・関係団体代表 対策委員会で連携確認

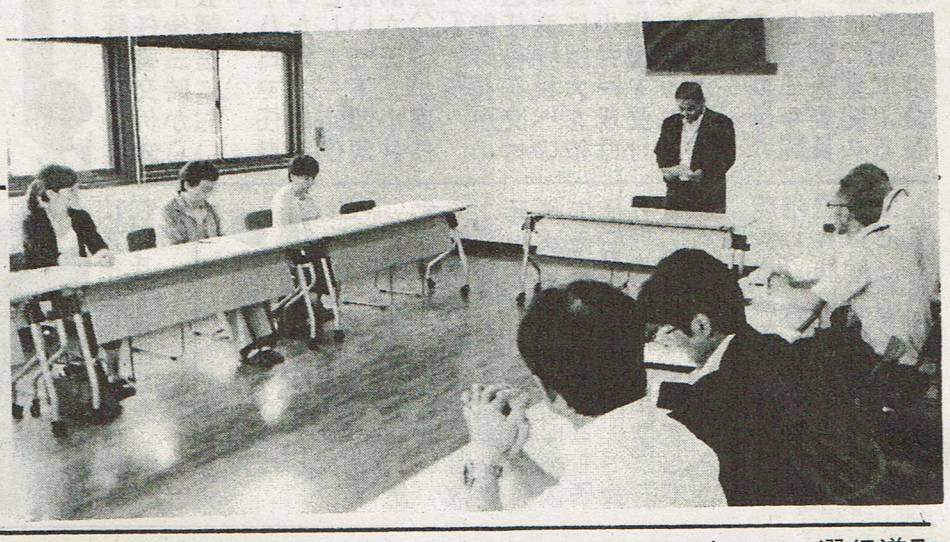

「児童・生徒のいじめ問題をなくそう」と今年度のいじめ問題等対策委員会は一日午後三時から町中央公民館で開いた。

平成二十七年度から活動しているもので、新聞、テレビ等で報道されている諸問題を未然に防ぐために、学校、家庭、地域社会が連携して、地域総ぐるみで児童生徒の健全育成に努めることを話し合った。会長には関根隆矢祭小学校長を選出したほか、委員は次の通り。

▼副会長＝片野かよ子（人権擁護委員代表）▼委員＝石井俊治（区長会代表）益子茂代（民生児童委員会長）矢吹江里子（スクールカウンセラー）佐藤絢（同）舟山克美（スクールソーシャルワーカー）小野早希（棚倉警察署少年補導員）草野仁（矢祭中学校長）陳野勝美（町民福祉課長）▼事務局＝教育委員会。

町長を審査委員長に報道機関が厳正に審査を行い、入賞作品十点を選んだ。

宮田町長は「今後もフォトコンテストを通して塙のつつじを県内外にPRしていきたい」とあいさつした。

主な入賞は次の通り。

▼塙町観光協会会長賞＝「咲き誇るつつじ」鈴木浩二（須賀川市）▼審査員特別賞＝「つつじのアーチ」小野瀬清三（日立市）▼福島民報社賞＝「遠き街並み」岡本恵美子（白河市）▼福島民友新聞社賞＝「山つつじ曼陀羅」鈴木紀秀（棚倉町）▼夕刊はなわ社賞＝「紅色鮮やか」薄井光雄（白河市）

入賞作品は六日から道の駅はなわ内観光案内所に展示する。

つつじフォトコンテスト
塙町観光協会長賞に須賀川市の鈴木さん
塙町内外から91点

第五回はなわのつつじフォトコンテストの審査会が一日、塙町コミュニティプラザで行われた。

作品は町内外から二十九人、九十一点の応募があり、宮田秀利塙町長を審査委員長に報道機関が厳正に審査を行い、入賞作品十点を選んだ。

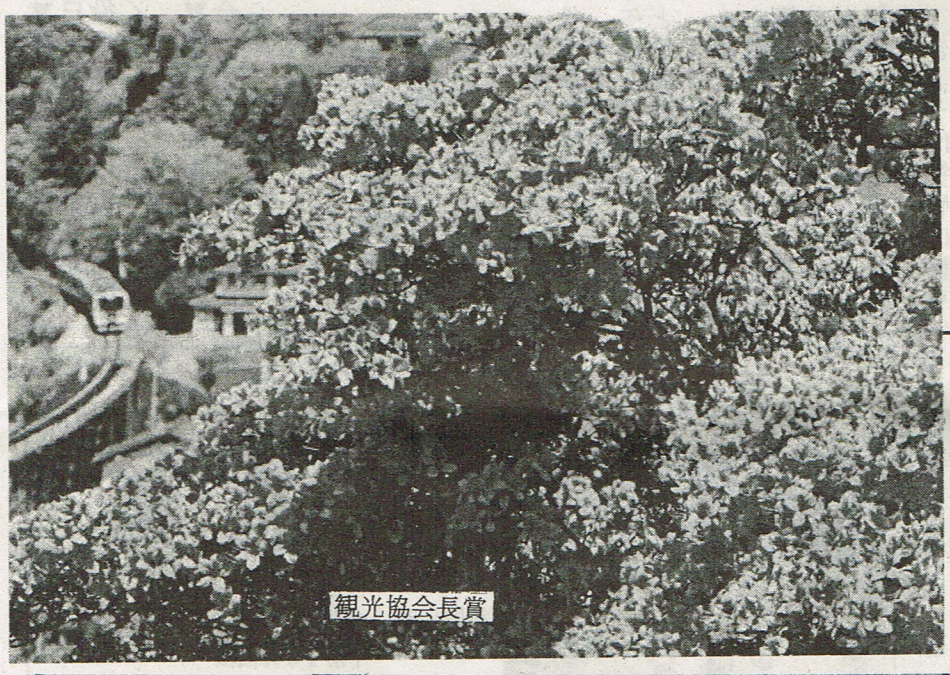
観光協会長賞

はなよしでセミナー
「終活」について説明

葬祭業はなよしは六月二十九日、午前十時から棚倉館＝棚倉字崖ノ上＝でフューネスさくら「終活セミナー」を開催した。

講師の鮫川村出身でGozaru代表の赤坂淳さんが講演。終活について「人生の終焉を見つめることで今を良く自分らしく生きるための活動」と説明。自分の終末期や死後に関する方針などをエンディングノートに書き留めておく「エンディングノート」の書き方、近親者やごく親しい友人のみで執り行う「家族葬」の利点などを話した。

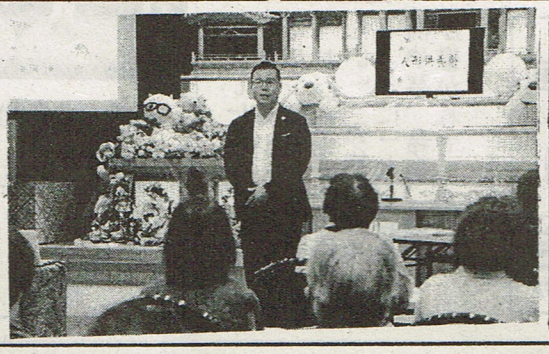

このほか人形供養、葬式の事前相談、さくらの会への入会相談も行った。

”御先祖を大切に”
（有）五十嵐石材店
棚倉町新町98
TEL33－3325

7/27（土）　令和最初の開催！！
水廻り大感謝祭！！in押田ショールーム
キッチン　お風呂　トイレ　ボイラー　リフォーム
住まいのことなら
㈱押田製材所 TEL46-3138

ご葬儀のことなら　はなよし　会員募集中
通夜会場完備しております
斎場「フューネスさくら棚倉館」
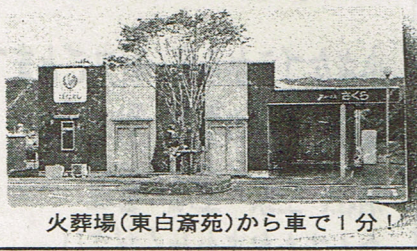
火葬場（東白斎苑）から車で1分！
お花屋さんだからこそできる低価格の花祭壇！！
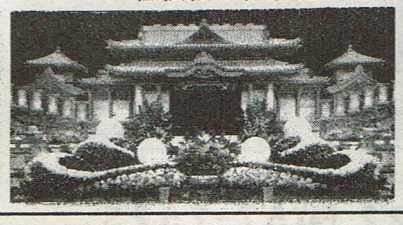
お葬式のご相談まずはお電話ください。
0120-74-1446
T-POINT
【Tポイント加盟店になりました】
店頭でのお供物代、お花代お支払いでポイント付与
矢祭営業担当：篠田　【携帯】090-3647-6608

●倉美館情報●

棚倉町文化センター（倉美館）
TEL33-9610（問い合わせ・チケット予約専用）

日時	事業名及び内容	チケット料金（税込）
8月31日（土） ［開場］13:00 ［開演］13:30	**サンクトペテルブルグ国立舞台サーカス** ハラハラ・ドキドキがいっぱい！こども心もおとな心もくすぐるハラショーエンターテイメント!! 【出演者】サンクトペテルブルグ国立舞台サーカス（旧レニングラード国立舞台サーカス） 	◆全席指定◆ ［前売券］ ＊一般 3,000円 ＊中学生以下 1,500円 ※当日券 各300円増し ※3歳未満 膝上鑑賞無料

★チケット取扱い／7月6日（土）午前9時より予約開始。
※初日は電話予約のみ受付（1回につき4枚まで予約可能）。