

職員、町民の見送り受け庁舎に別れ

古張町長きょう退任式 町政進展のため 粉骨碎身の三期十二年

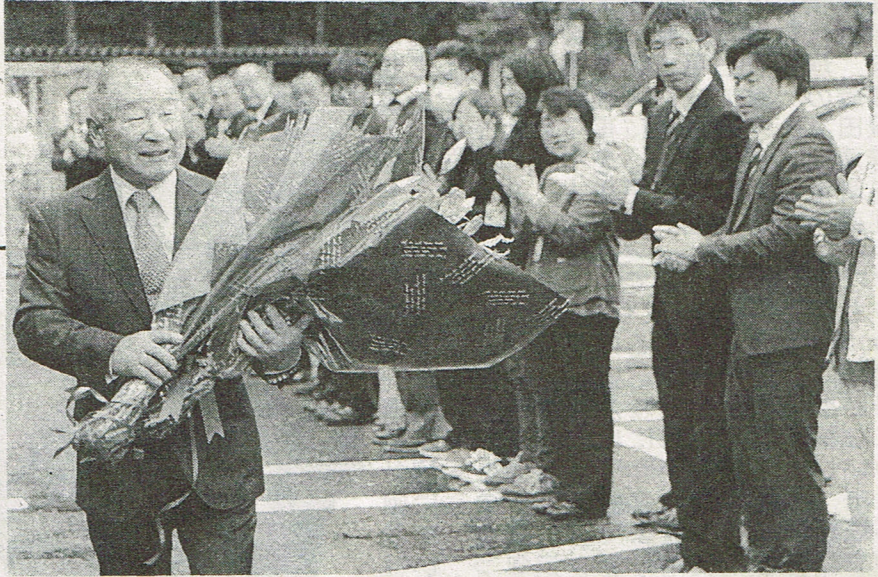

八期は、古張町長(七)は、四月二十九日(日)午前八時、町庁舎に別れを告げ、職員と町民の見送りをうけた。町長は、町政の発展に尽力し、町民の生活向上に努めたことに対し、町民から感謝の意を表した。町長は、町政の発展に尽力し、町民の生活向上に努めたことに対し、町民から感謝の意を表した。

町長は、町政の発展に尽力し、町民の生活向上に努めたことに対し、町民から感謝の意を表した。町長は、町政の発展に尽力し、町民の生活向上に努めたことに対し、町民から感謝の意を表した。



古張町長(七)は、四月二十九日(日)午前八時、町庁舎に別れを告げ、職員と町民の見送りをうけた。

町長は、町政の発展に尽力し、町民の生活向上に努めたことに対し、町民から感謝の意を表した。町長は、町政の発展に尽力し、町民の生活向上に努めたことに対し、町民から感謝の意を表した。

古張金一教 育長が辞任

矢祭町教育長の古張金一氏(六六)は、古張町長との退任に合わせ、四月二十九日(日)付で辞任を提出し、同日付で辞任した。古張氏は、教育長の職に就いて以来、町民の教育の向上に尽力し、町民の生活向上に努めたことに対し、町民から感謝の意を表した。

八溝山天然林 を歩こう会

八溝山天然林保存会(緑川裕之会長)の総会と一般町民参加による歩こう会は、五月十七日(土)午前八時、八溝山自然公園(八溝山)で開かれます。参加費は無料です。申し込みは、八溝山自然公園(八溝山)まで。

来る里の杜登 山5月4日

矢祭山(山頂)は、令和元年五月四日(土)午前九時、山頂に登山します。参加費は無料です。申し込みは、矢祭山(山頂)まで。

死亡通知

妻 北澤 京子 儀
 四月二十四日午前五時、永眠致しました(九十歳)ここに生前のご厚誼を深謝し、謹んでご通知申し上げます。追って通夜式及び告別式は左記の通り神式にて執り行います。

一、通夜式 四月二十六日(金) 午後六時より 大国屋塙斎場
 一、告別式 四月二十七日(土) 午後一時より 大国屋塙斎場
 平成三十一年四月二十六日
 嫡町大字植田字行人塚三五番地
 施主 北澤 敏治
 外 親戚一同
 ※花環の儀はご辞退申し上げます

GW休刊のお知らせ

ご愛読まことにありがとうございます。GW期間中は休刊させていただきます。お詫言申し上げます。お読みください。

GWは「滝川の里」においで下さい。

春まつりイベント

4日(土) 開催のお知らせ

揚げ餅・つきたて餅・おでんなど
 用意してイベントを開催しますので
 皆様のご来店をお待ちしております。

滝川溪谷「山頂の店」 十割そば・うどん・農産物

滝川の里

矢祭町大字上関河内字馬渡戸 ☎47-2260

さわや 46-2033 (夜間も同様)

家族葬・自宅葬等 自宅及び東白齋苑等の公設場所による葬儀施行
 病院・自宅の搬送等 花環・生花・盛籠・返礼品

御喪家と同様のところをもって
 ご葬儀のお手伝いをいたします

感謝の心

駐車場が更に広くなりました

くらべて下さい 本物は真似できない

安心価格 ¥398,000-(税込)
 ※追加料金一切不要

★入会金1万円のみのもともお得な
 永遠の会員 随時募集!

大国屋塙斎場

株式会社 大国屋 塙町桜木町198-3 ☎0247-43-0122(代)

矢祭町特産品開発協議会(高信一則会長)の第12回総会が、25日(金曜日)午後、矢祭町の高信一則会館(高信一則会館)で開催された。出席者は、高信一則会長、副会長、理事、監事、幹事、各委員、関係者など約50名が参加した。

矢祭町特産品開発協議会第12回総会



新たな市場ファンを獲得
首都圏方面へ96回の出店

協議会では、今年度の事業計画について、まず今年度の売上目標と利益目標を設定し、各事業部の進捗状況を報告した。また、各事業部の課題や今後の取り組みについて、協議会メンバー間で意見交換が行われた。



矢祭町特産品開発協議会(高信一則会長)の第12回総会が、25日(金曜日)午後、矢祭町の高信一則会館(高信一則会館)で開催された。出席者は、高信一則会長、副会長、理事、監事、幹事、各委員、関係者など約50名が参加した。

豊かなむらづくり顕彰 受賞祝賀会

矢祭町特産品開発協議会(高信一則会長)の第12回総会が、25日(金曜日)午後、矢祭町の高信一則会館(高信一則会館)で開催された。出席者は、高信一則会長、副会長、理事、監事、幹事、各委員、関係者など約50名が参加した。

奥久慈時計工房オープン1周年記念 オーバーホール技術料割引

舶来品20%引き * 部品代は別途かかります
国産品10%引き * 一部製品を除く(アンティーク等)

従業員募集

時計修理工
未経験者歓迎 指導致します
勤務時間 AM9:00~5:30
(その他)厚生年金 社会保険 その他加入
詳しくは、面接にて。お電話下さい

富士精工(株)時計修理センター
大子町 TEL0295-72-1164

矢祭町特産品開発協議会(高信一則会長)の第12回総会が、25日(金曜日)午後、矢祭町の高信一則会館(高信一則会館)で開催された。出席者は、高信一則会長、副会長、理事、監事、幹事、各委員、関係者など約50名が参加した。

職員募集

勤務場所 介護老人保健施設やすらぎ 他
職種◎看護師・准看護師

年齢不問 日勤・夜勤シフト勤務

◎介護職・調理員シフト勤務

年齢不問 時間に関しては相談に応じます

募集人員 数名 その他 委細面談

託児所完備しています小さなお子様がいても働けます。

応募方法 下記までお電話でご連絡いただき、履歴書をご送付下さい。

医療法人 聖友会

茨城県久慈郡大子町大子856番地1
採用係 電話0295-72-1550 担当(益子・小林)

出張販売のお知らせ

4/27(土)28(日)午前9時~12時
東館駅前 WAKUDOKIにて

帰省土産、
だんらんのお菓子として

焼菓子 他

※5月は母の日直前
9日(金)10日(土)
を予定しています



カルム
福島県白河市大森の内84-3
TEL 0248-23-5500



ゴールデンウィーク

子供祭り(6日まで)



ボウリング;楽しみながら

桐倉アローボウル

心と体の健康づくり

33-3155 コミュニケーション;充実感;爽快感

散歩80分 = 3ゲーム



◎子供ファミリーパック
グループパック お得



5日こどもの日

子ども粗品プレゼント抽選会

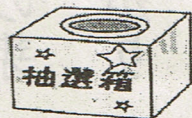

◎ハワイアンズキャンペーン

3G以上でスピードくじご招待券進呈



オープン48周年ボウリング大会

前売り券絶賛発売中! 6/1(土)~16(日)

ビッグスマイルカレー

ゴールデンウィーク臨時営業のお知らせ

【メニュー】

- ・カツカレー 700円
- ・ウインナーカレー 550円
- ・目玉焼きカレー 500円
- ・ジャンボカレー 650円
- ・大盛カレー 550円
- ・並カレー 450円

【営業日時】

- ・4月30日~5月6日
- ・午前11:00~売り切れ次第終了

【場所】

大笑(たいしょう) 矢祭町関岡字滝ノ沢44-1
電話0247-46-2852
LINE: @geh5054t (ビッグスマイル)



駐車場が更に広くなりました

くらべて下さい 本物は真似できない

安心価格 ¥398,000-(税込)

※追加料金一切不要

★入会金1万円のみのもとてもお得な

永遠の会員 随時募集!

大国屋塙斎場

株式会社 大国屋 塙町桜木町198-3
TEL 0247-43-0122(代)

第5回 菊歌謡教室同志会カラオケ発表会

~社会福祉協議会募金の一環として~

開催日 平成31年4月28日(日)

会場 矢祭町ユーパル矢祭 2階

開場 9時 開演 9時30分



■主催 / 菊歌謡教室同志会 代表 実行委員長 菊池吉勝

※尚、見学者は無料です!! チャリティーのご協力をいただけるとありがたいです。宜しくお願いします。

※発表会終了後に出場者全員に空くじなしの大抽選会があります。おたのしみに!!

菊歌謡教室同志会 代表 実行委員長 菊池吉勝 TEL 0247-46-4020

春のタイヤ祭り開催中



お買い得タイヤ多数展示中!!

BRIDGESTONE GOODYEAR DUNLOP YOKOHAMA NANKANG RSK
118号県境 0295-72-5573

レンタカーご利用料金表 羽黒レンタカー (TEL:0247-43-0040)

種別	クラス	車名	ナンバー	M/T・A/T	1日料金(税込)	定員
普通乗用車	2700CC	トヨタハイエース	いわき300わ322	A/T	16200円	10人(ガソリン)
普通乗用車	2000CC	トヨタヴォクシー	いわき300わ669	A/T	10800円	8人
普通乗用車	1800CC	トヨタプリウス(ハイブリッド車)	いわき300わ788	A/T	6480円	5人
小型乗用車	1500CC	ダイハツビーゴ	いわき500わ2765	A/T	6480円	5人
軽自動車	660CC	ダイハツタント	いわき580わ1002	A/T	4320円	4人
軽自動車	660CC	ダイハツタント	いわき580わ1064	A/T	4320円	4人
軽自動車	660CC	スズキワゴンR	いわき580わ1090	A/T	4320円	4人
軽自動車	660CC	ダイハツコンテ	いわき580わ1175	A/T	4320円	4人

対人補償...1名限度額 無制限
対物補償...1事故限度額 無制限(免責額 5万円)
車両補償...1事故限度額 時価額(免責額 10万円)
人身傷害補償...1名 5000万円

ガソリン料金 原則として満タン貸し出し、満タン返車ですが、満タンでない場合は、別途所定にキロ換算料金にて精算させていただきます。

★車両保険を使用した場合のレンタカー営業補償はお客様ご負担となります。

料金は原則として、前金でお願い致します。

(有)芳賀モーター商会

東白川郡塙町大字上石井字花畑7 TEL(0247)43-0040

“御先祖を大切に”

(有)五十嵐石材店

棚倉町新町98

☎33-3325

トイレ・お風呂・キッチン
洗面台のお取り替え
お任せください!

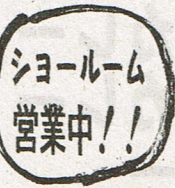

(株)押田製材所 ☎46-3138
FAX46-3140

大きなゴミから、小さなゴミ
ゴミの事なら、どんな事でもお任せ下さい。
引越しも引き受けます。
引越しに出るゴミは半値で引き受けます。
フリーダイヤル0120-538-557
イミヤハイパーセブン
家電リサイクル取扱店
守丸興業(株) TEL33-8655
FAX36-4617

ふきの芽句会

四月二十二日実施

一票に思いを込めし春の風

泰幸

花冷えに白猫立ちて身震いす

人心をあぶりだしたる春あらし

良夫

謎かけし万葉の歌よもぎの芽

花筵いくさを知らぬ人ばかり

タツ

散る花の行方を追うて老を知る

秘め事や胸にたくして紫木蓮

志津子

人生の余白に生きて花すみれ

お葬儀のことなら

富士祭典

「もしものとき・・・」のご相談は、

セレモニア富士 矢祭館

☎0247-34-1500

夜間や緊急時 090-7003-2355

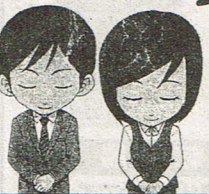

<安置室完備> 24時間365日
ご安置できます

調理師・調理補助(パート)募集

勤務地: 矢祭町内 特別養護老人ホーム

勤務時間

- 1・調理師(契約社員) ①: 5:00~14:00
②: 10:30~19:30
①・②の交代制(どちらでも可)
条件: 日給7,000円~9,000円
- 2・調理補助(パート) ①: 8:00~13:00
②: 14:30~19:30
条件: 800円~900円

共通条件

- ①交通費: 会社規定により支給 ②福利厚生あり ③制服貸与

連絡先

(株)魚国総本社 いわき事務所

いわき市平上荒川字長尾74-8-205号

TEL: 0246-29-5240

携帯: 080-1662-1503 担当: 秋元

新緑の八溝山天然林を歩いてみませんか!

『八溝山天然林歩こう会』参加者募集

八溝山天然林保存会総会と同時に、下記のとおり「八溝山天然林歩こう会」を企画いたしました。この機会に、貴重な天然林の自然にふれてみませんか。

- ★ 日 時 令和元年5月17日(金) ユーパル矢祭 9時30分出発(9:00~9:30受付)
- ★ 参加費 お一人1,000円(昼食・飲物代)

参加を希望される方は、5月10日(金)までに事務局(矢祭町役場 事業課産業グループ TEL 46-4576)へお申込みください。

※ なお、雨天の場合は中止といたします。

八溝山天然林保存会 会長 緑川裕之



春の資材、種苗、農薬、肥料セール

(期間)4月27日(土)~5月6日(月)

※(定休日)4月30日(火)は休業致します。

予約承ります
矢祭産 入荷してます
柏もち 556円
(お早めに!!)

農業資材

イノシシ、ハクビシンから
大切な田・畑を24時間守ります
◎ミニ番兵 (電池単1、6本別売)
19,800円

農薬

(水稲用)育苗箱専用殺虫殺菌剤
◎ブイケットバイソン(粒)1kg、スタウトダントツ(粒)1kg
水稲除草剤(初期) ◎シンウチEW(乳)500ml、ソルネット(粒)1kg
殺虫剤、生姜のネコブセン虫に ◎ネマトリンエース(粒)1kg

肥料

水稲専用肥料 ◎コシヒカリ専用 10-20-15 20kg **2,380円**
◎コシヒカリ専用一発ハイテックM 20-14-13 15kg **3,280円**
◎(野菜肥料)完全有機100%ばかし肥料 パワ-4-6-2ペレット 15kg (通常価格) **1,650円**

種苗

野菜苗入荷しました!
ナス・ピーマン・トマト
キュウリ(接木)その他
トウモロコシ苗(25穴)
500円

(チラシ掲載品は、消費税抜きの価格になっております)

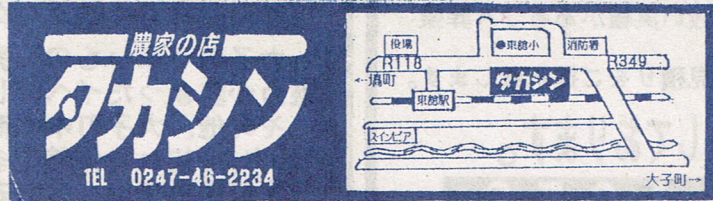

釣りえさ入荷しています
ミミズ・ブドウ虫

営業時間AM8:00~PM6:00
毎週火曜日定休日

ご葬儀の
ことなら



はなよし

会員
募集中

通夜会場完備しております

斎場「フューネスさくら棚倉館」

お花屋さんだからこそこできる
低価格の花祭壇!!

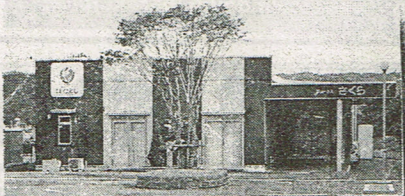

火葬場(東白斎苑)から車で1分!

お葬式のご相談まずはお電話ください。

☎ 0120-74-1446



【Tポイント加盟店になりました】

店頭でのお供物代、お花代
お支払いでポイント付与

矢祭営業担当:篠田【携帯】090-3647-6608

福島トヨペット 注目の新型車

BEAUTIFUL MONSTER
CAMRY

その進化は、今もなお驚きの連続
福島トヨペットから 新型カムリ登場!

ftp 福島トヨペット 棚倉店
frank & true partner

東白川郡棚倉町大字流字豊先23-1
TEL 0247-33-9111 FAX 0247-33-8688

*やまつりの冷んやり珈琲

日本名水百選八溝山水系の「矢祭のおいしい水」で
アイスコーヒーを作りました!
パッケージに矢祭と福島の四季をデザインしました
お土産・ご贈答にどうぞ



- ◎御中元等ご贈答用(特製化粧箱入)
- 2本セット 2538円
- 3本セット 3780円
- ◎お土産・ご自宅用
- 1本 1080円

(簡易包装承ります)

*ご用意にお時間を戴く事があります
お早めのご予約をお願いいたします



*木工房 SEEDS 展示販売会

期間: 5月2日(木) - 6日(月)

*鶴沢ガラス工房 展示販売会

期間: 5月3日(金) - 4日(土)

*ひるた農園 野菜類販売会

期間: 4月28日(日) - 29日(月)

5月3日(金)・5日(日) - 6日(月)

時間: 11:00 - 16:00

場所: 珈琲香坊テラスにて

矢祭町小田川字中山17-1

TEL 0247-34-1131

定休日 毎週水曜日+月最終木曜日

HP: www.ko-hi-koubou.com

自家焙煎珈琲とケーキの店

珈琲香坊



◆税込価格

1. 8L詰 3,310円
720ml詰 1,700円

株式会社 矢澤酒造店
電話 四六―三三〇一



南郷 うらうら

伝統名酒

純米吟醸

さわやかな香りと
春風颯蕩とした酒質

J A 組合員のみなさんへ

J A 葬祭 やすあぎの杜

- ・斎場選びは信頼と安心管内一の葬儀取扱い実績がある J A 葬祭
- ・駐車場を増設し 120 台収容可能
- ・ご連絡頂ければ、訪問し事前相談・お見積りをご提示致します。

365日 24時間受け付けをしております。

TEL 0247-33-1059

病院～自宅へ搬送
病院～斎場へ直接搬送も出来ます

家族葬・一般葬・社葬・お通夜会場・法要会場・法事会食会場

総合葬祭 J A (株) 斎苑 やすあぎの杜

棚倉町大字塚原字上野越 (118 バイパス沿い)



国登録有形文化財にも登録されている旧上岡小学校をはじめ、町内24会場で29団体が「第8回 大子ふるさと博覧会」を開催します。

第8回 大子ふるさと博覧会

2019年5月3日(金)～5日(日) 開催時間 10:00～16:00

無料 周遊バス 9:40～17:10 | 無料 シャトルバス 10:00～17:00

NHK朝の連続ドラマ「花子とアン」、「おひさま」や「ガールズ&パンツァー劇場版」の舞台にもなった国登録有形文化財の旧上岡小学校をはじめ、町内24ヶ所で29団体が「第8回大子ふるさと博覧会」を開催します。

漆、陶芸、フラワーアレンジなどの体験や田植え、おやき作りといった田舎ならではの体験など、子どもから大人まで楽しめる体験プログラムが盛りだくさん!

大子のうまいもの販売や作品の展示会もあり、大子町の魅力が詰まったイベントです。

その他、大子町中心商店街では、謎解きを楽しみながら「まち」を知れる体験型まち歩きイベントが開催され、大子町金町通りでは、金町若連が金町屋台と金町小屋台の巡行や、お囃子を通し、金町から魅力ある大子町を発信しようと「金魂祭(きんこんさい)」を開催します。

多くの方にご来場いただき、大子町の魅力に触れていただきたいと思いますので、ゴールデンウィークはぜひ「第8回大子ふるさと博覧会」へお越しください。

スタンプラリー開催!! 大子町の特産品・観光施設利用券 プレゼント!

お問い合わせ 大子町役場観光商工課 ☎0295-72-1138 大子町観光協会 ☎0295-72-0285
観光情報は「大子町ホームページ」へ! <http://www.town.daigo.ibaraki.jp/>

令和記念スペシャル企画!! 数量限定
お持ち帰り品特価! このコーナーの商品の数量注文はご遠慮下さい。

10本限り 1 木製回廊椅子 W48xD55xH65/20cm ◎17,850円の商品 特価 2,000円	先着3名様限定 2 脚付マット W97xL195xH35cm ◎30,240円の商品 特価 9,800円	先着10名様限定 3 暖卓 W80xD80xH36/41cm ◎39,636円の商品 特価 9,900円
先着3名様限定 4 同タイプコーナー4点セット(ブラウン) W72xD85xH69/20cm ◎120,960円の商品 特価 39,800円	先着10名様限定 5 ハイチェア W60xD59xH107cm ◎29,000円の商品 特価 10,000円	先着10名様限定 6 ハイチェア W119xD59xH107cm ◎29,000円の商品 特価 10,000円
2枚限り 7 食卓4点セット W90xD85xH72cm ◎59,320円の商品 特価 25,000円	8 食卓7点セット W170xD80xH70cm ◎129,600円の商品 特価 50,000円	9 食卓5点セット W150xD80xH85cm ◎151,200円の商品 特価 79,000円
5枚限り 10 収納ボックス ◎29,800円の商品 特価 29,800円	11 収納ボックス ◎29,800円の商品 特価 29,800円	12 収納ボックス ◎29,800円の商品 特価 29,800円
13 収納ボックス ◎29,800円の商品 特価 29,800円	14 収納ボックス ◎29,800円の商品 特価 29,800円	15 収納ボックス ◎29,800円の商品 特価 29,800円
16 収納ボックス ◎29,800円の商品 特価 29,800円	17 収納ボックス ◎29,800円の商品 特価 29,800円	18 収納ボックス ◎29,800円の商品 特価 29,800円

あなたの気に入った商品が見つかる

10連休は
ネモトの
記念セールに!
新元号お祝い特価を
多数ご用意して
お待ちしております!

**令和
7
記念
セール**

4/27 ± 5/6月
AM8:00～PM7:00

家具インテリア
ネモト
AM8:00～PM7:00

大駐車場 完備
電話注文OK!
〒312-0120 茨城県大子町大子1-1-1
電話 0120-74-1105

あなたの気に入った商品が見つかる

9,980円	19,800円	10,800円	11,500円	14,900円	10,000円
38,000円	29,800円	16,500円	28,000円	23,800円	16,800円
148,800円	52,400円	18,000円	29,800円	34,000円	39,000円
98,000円	84,500円	70,000円	160,000円	70,000円	30,000円
3,600円	600円	5,400円	18,500円	14,200円	5,700円
6,480円	2,800円	14,800円	6,480円	2,800円	14,800円

あなたの気に入った商品が見つかる