2019年（平成31年）4月24日（水曜日）
〈NO12785〉 仏滅（旧暦3月20日）
夕刊矢祭
夕刊矢祭新聞社 日刊（土曜・日曜・祝祭日休刊）月額1,000円
矢祭町東舘字桃木町42-2 ☎0247-46-3508 FAX46-3185

県南商工会青年部連絡協

令和元年度

矢祭町を会場に通常総会

青年部主張発表県南地区大会

県南地区商工会青年部連絡協議会総会

県南地区商工会青年部連絡協議会（押田洋平会長）は、二十三日午後四時三十分からユーパル矢祭において令和元年度通常総会と主張発表県南地区大会を十一地区商工会青年部役員ら約八十人が参加して開いた。

青年部の歌斉唱、商工会青年部宣言・誓いの言葉斉唱で始まり、押田会長が挨拶、矢祭町長代理の高橋竜一事業課長、県南地方振興局長代理の朽木栄作次長、藤田清矢祭町商工会長、河治徹県商工会青年部連合会長が祝辞を述べた。

議事では平成三十年度事業報告及び収支決算の承認、令和元年度（平成三十一年度）事業計画及び収支予算の決定、役員の改選について協議した。

同協議会は県南地区商工会青年部の連携と資質向上を図り、青年部組織の拡充強化及び地域に密着した事業を展開し、地域活性化のため活動している。

また若手後継者等育成事業を活用し、広域的事業体制への整備をさらに推進するとともに、各青年部との緊密な連絡協調と支援を行っている。

【役員改選結果】

▼会長＝星浩章（塙町）▼副会長＝草野好広（西郷村）▼筆頭理事＝深谷洋平（矢祭町）▼理事＝近藤曜史（表郷）塚野智也（ひがし）橋本勝（矢吹町）岡崎翔（大信）鈴木幹久（棚倉町）鈴木光（鮫川村）▼監事＝木野内秀樹（泉崎村）円谷善郎（中島村）。

五時三十分からは商工会青年部主張発表県南地区大会を開き、塙町、表郷、ひがし、泉崎村の商工会青年部員四人が、青年部活動を通じて、地域振興や自社経営等の活動事例などのテーマで発表した。

朽木栄作県南地方振興局次長、増子雄一前年度最優秀受賞者、円谷隆行県商工会連合会中通り広域指導センター主任主査の三人が審査にあたり、その結果は次の通りとなり、最優秀受賞者は県南代表として県大会に出場する。

▼最優秀賞＝我妻祐輔（ひがし）「いまとみらい～大輪の花を咲かせる為に～」

▼優秀賞＝小林厚文（塙町）「私を変えてくれた小さな町での大きな経験」木野内秀樹（泉崎村）「青年部活動に参加して」近藤曜史（表郷）「ないならつくる青年部」。

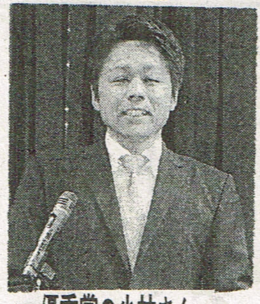
優秀賞の小林さん

最優秀賞の我妻さん

▼矢祭中学校一・二年生の学習旅行は、あす二十五日に実施する。

▼春季バドミントン大会は、あす午後七時から町体育センターで開く。

菊歌謡教室同志会
チャリティーカラオケ大会

菊歌謡教室同志会（菊池吉勝代表）主催の第五回チャリティーカラオケ発表大会は、二十八日午前九時三十分からユーパル矢祭で開く。多くの来場を歓迎し、入場見学者は無料で、社会福祉へのチャリティー募金協力を呼びかけている。

GW休刊のお知らせ

本紙ご購読誠にありがとうございます。

今年のゴールデンウィークは、天皇陛下即位・新天皇の誕生に伴い、四月二十七日（土）から五月六日（月）まで十連休となります。

本紙も暦に合わせて四月二十七日から五月六日まで十日間、休刊とさせていただきます。

なお緊急事態の場合は号外を朝刊折込にて発行致します。何卒ご了承下さいますよう、よろしくお願い申し上げます。

夕刊矢祭新聞社

水まわりのリフォームは
そうだへ
増税前に
生活を楽しくより快適にしませんか？
お気軽にご相談ください。
無料でお見積りいたします。
ホームショップ そうだ
TEL 46-3107

タイヤ バッテリー
洗車 オイル
出光 (有)古市石油店
フリーダイヤル 0120-56-2161

ＪＡ組合員のみなさんへ
ＪＡ葬祭 やすらぎの杜
・斎場選びは信頼と安心管内一の葬儀取扱い実績があるＪＡ葬祭
・駐車場を増設し１２０台収容可能
・ご連絡頂ければ、訪問し事前相談・お見積りをご提示致します。
365日 24時間受け付けをしております。
℡0247-33-1059
病院～自宅へ搬送
病院～斎場へ直接搬送も出来ます
家族葬・一般葬・社葬・お通夜会場・法要会場・法事会食会場
総合葬祭 ＪＡ㈱斎苑 やすらぎの杜
棚倉町大字塚原字上野越（１１８バイパス沿い）

クルマの事なら
なんでもおまかせください！！
車検・鈑金 お見積もり無料！！
安心整備・ロードサービス・自動車保険
修理・点検・パーツ取り付けもおまかせください！
全メーカー新車中古車販売、修理、保険
民間車検
鈑金塗装
矢祭自工
TEL46－3188

御喪家（そうか）と同様のこころをもって
ご葬儀のお手伝いをいたします
家族葬・自宅葬等 自宅及び東白斎苑等の公設場所による葬儀施行
病院～自宅迄の搬送等 花環・生花・盛り籠・返礼品
さわや
☎ 46－2033（夜間も同様）

新会長に菊池洋行さん選出

矢祭中学校ＰＴＡ　今年度総会

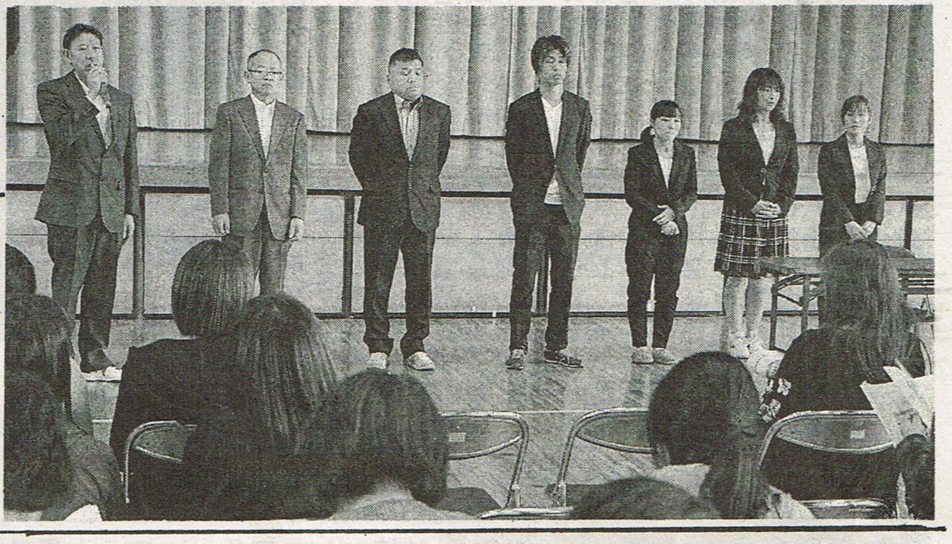

矢祭中学校は十九日、第一回授業参観とＰＴＡ今年度総会を開いた。

ＰＴＡ総会は体育館において開き、丸山美佳子会長、草野仁校長あいさつ、職員紹介に続き、宗田浩一さんを議長に選出し議事に入った。

平成三十年度事業報告、会計報告などを承認し、三十一年度（令和元年度）事業計画、同予算、体育文化後援会費予算、集金方法について、ＰＴＡ互助会について、役員選出について協議し、新旧役員が紹介された。

今年度は世帯数百十四戸、職員十七人の百三十一人で構成し、事業計画は町ＰＴＡ連合協議会総会（五月八日）、郡ＰＴＡ連合協議会総会（五月十三日）、第一回親子奉仕作業（六月九日）、郡ＰＴＡ研修会（六月十五日ユーパル矢祭）、天王祭街頭補導（七月十四日）、第二回親子奉仕作業（八月三十一日）、並木丘杯スポーツフェスタ参加（十月十一日）、並木丘祭協力（十月十九日）、第二回授業参観・教育講演会（十一月十五日）、町ＰＴＡ連合協議会教育懇談会・表彰式・祝賀会（十一月十五日）、第三回授業参観（二月十四日）など計画している。

【役員選出結果】

▼会長＝菊池洋行▼副会長＝高沢雅史、藤田博文、蓮見強志▼庶務＝尾亦隼一、本田栄敏（学校）増子利勝（同）▼会計＝金沢江美、大寺美帆（学校）▼監査＝金沢恵、生田目真弓▼幹事＝坂上玲子（学校）邊見静（同）鈴木美和（同）。

宝坂神社で春の例大祭

神輿担ぎ地区内を巡行

宝坂字高野浦地内南側の山に鎮座する宝坂神社の春の例大祭は、二十一日同地区氏子あげて開催し、今年の五穀豊穣と家内安全・無病息災・地域の繁栄を祈願した。

当日は午前十時から片野宗和宮司の祝詞奏上や出席者の玉串奉奠など参拝のあと、伝統の衣装を身につけ神輿を担ぎ、五色の旗をなびかせながら宝坂神社を出社し、宝坂構造改善センター隣の祖霊神社まで地区内を練り歩いた。祖霊神社に神輿を安置し神事を執り行い、その後再び宝坂神社への宮入れや直会まで昔からのしきたりを守り行事を継承した。

現在の参道・鳥居の場所は国道三四九号線バイパス工事のため、今後は取り壊し移転計画により大きく変貌する。

▼町体育協会理事会は、あす午後六時三十分から町中央公民館で開く。

ちょっとした大工仕事
お任せください！
イシイ大工
代表　石井征義（せいぎ）
塙町上石井　TEL43−3693

ご葬儀のことなら
はなよし
会員募集中
通夜会場完備しております
斎場「フューネスさくら棚倉館」
火葬場（東白斎苑）から車で１分！
お花屋さんだからこそできる
低価格の花祭壇！！
お葬式のご相談まずはお電話ください。
0120-74-1446
T-POINT
【Ｔポイント加盟店になりました】
店頭でのお供物代、お花代
お支払いでポイント付与
矢祭営業担当：篠田【携帯】090-3647-6608

畜犬飼主各位　　矢祭町

平成31年度 畜犬登録・狂犬病予防注射 のお知らせ

下記日程により実施しますので飼い主の方は最寄りの実施場所で必ず受けられるようお願い致します。

あす２５日（木）の場所と時間

場所	時間
久保橋前	9：00～9：05
谷地下バス停前（谷地下）	9：06～9：10
久曽渡橋前	9：13～9：17
古市康夫氏宅前（中村）	9：22～9：26
内川保健福祉館	9：28～9：40
古市実氏宅前（峠遠目）	9：41～9：45
尾梶和彦氏宅前（名能目）	9：46～9：49
塩ノ海入口バス停前（奥田）	9：51～9：55
茗荷多目的集会施設	9：56～10：00
本田正雄氏宅前（上茗荷）	10：02～10：05
仲田春治氏宅前（入山）	10：10～10：14
佐川富夫氏宅前（高野）	10：44～10：50
高山公民館	10：51～10：55
檜山利男氏宅前（福住）	11：05～11：10
海老根橋前	11：20～11：23
トキノス入口（宮平）	11：24～11：28
近藤長二氏宅前（宮脇）	13：00～13：05
塙次郎氏宅前（下町）	13：06～13：10
県南建設㈱事務所前（上古宿）	13：12～13：20
下関河内地区多目的集会施設	13：22～13：28
古市健吾氏宅前（折屋）	13：30～13：37
佐藤一郎氏宅前（上ノ台）	13：39～13：42
藤田一憲氏宅前（新屋）	13：43～13：46
古市誠一氏宅前（越時）	13：47～13：51
大瀧通夫氏宅前（仲町）	13：53～14：00
冨永衛氏宅前（表木）	14：02～14：05
斎藤隆夫氏宅前（千本平）	14：07～14：10
大垬地区多目的集会施設	14：12～14：18
柏定雄氏宅前（屋敷前）	14：20～14：25
鈴木敏男氏宅前（明神）	14：26～14：30

＊交通事情により、多少の時間のズレはご了承願います。