

大に大年長 気天大が三の者出育 施付前ア漁  
き喜きでが開あ風参加年少年と先委員町した久一放協矢  
くくく終一会るに物加し生年共機関会漁協、警、議、会、  
育で成りア式放恵詩、矢祭町の、一、名、校、り、係、教、  
つも長まユで流ま”となつて、  
てらしす。一古行た中、  
くえ、皆今生張わ中、  
れるよさは允れ、  
願うんも一町た。

のび 込きめ町アらりす八解す長化が久さい  
中は稚めく来長ユバはのさ一セ禁が十し一慈い  
へねア一育寶、をケト少と話チで六く稚年第一とめて  
とユ齊てら佐、ツトラ年団員と祭。成十日のセンす。で  
泳放はに放流した。成十日のセンす。で  
い流元放流した。成十日のセンす。で  
です気流した。成十日のセンす。で  
行るとよした。成十日のセンす。で  
つとくした。成十日のセンす。で  
た川飛を大じ張稚かど

みどりの少年団(矧小)3年生48名も参加



元気な大きく育てと願  
町と漁協  
きよう久慈川稚アユ放流

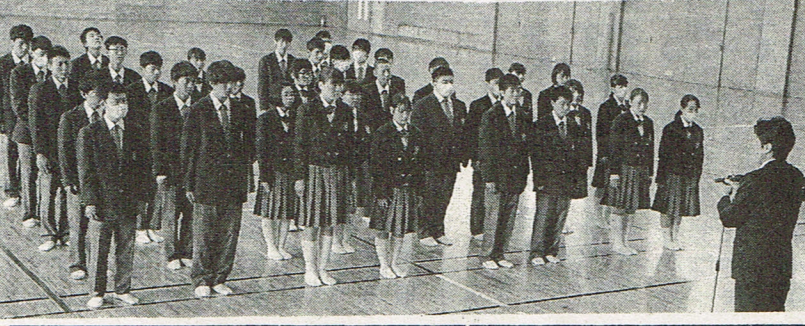

二ト生仁 っ羽てか  
人ッ校生 田出ら  
が六長徒 空発同  
同プ人長や 港式校  
行ツがや担 向の二  
してア参加 加にの二  
るア加入し かの館午  
てア加入し 旅スお二  
るア加入し 立でい時

今朝シドニー  
空港に着陸

今年は全体で千五百  
キ口(十五万尾)の放流  
を計画し、きようは百  
キ口(矢祭町分)が放流  
され、六月二日の解禁  
日まで数回に分けて久  
慈川全域に放流する。

物スク 後フキシシ二学フブ | しス 発の添しいとり一沼  
館・ラニホ、ンドス十・エル二空機航一挨諸乗ま思交、ル畑出  
、オイ十テデグニタ四体ザ一十港中空中行なは連員しい流積一健発  
タム五ルイスト市プはし一ウ日着、2昨ど、介うに有的・実では  
食ス、日泊。リ内ロブホルンは陸、今6夜、生、残意にマ行  
後トオは。ク一班グラテ動テ世した。朝便、徒学とる義現ナ委草  
出ラペブ。ルト別ラザル物ン界た。シに力た。表主擧行楽のを長  
国リラリ。ワ研ム泊園観遺。ド搭ン。出にし人守が  
手アハツ。ズ一修、&、見光産二乗タ。出任、にし人守が

### 平成31年度しあわせ金婚夫婦表彰の申し込みについて

今年度も福島民報社と県老人クラブ連合会が共催する、しあわせ金婚夫婦表彰が行われます。

矢祭町では9月に開催される敬老会において、しあわせ金婚夫婦表彰を行うこととなっておりますが、申し込みについては7月11日までとなっておりますので、該当される方はお早めに矢祭町社会福祉協議会までお申し込み下さいますようお願いいたします。

記

1. 表彰該当者 昭和44年1月1日から同年12月31日までに結婚された夫婦で、高齢者クラブ会員・非会員は問いません。
2. 受付期間 7月11日(木)まで
3. 申込方法 該当者は社会福祉協議会に申込用紙がございますので、記入の上社会福祉協議会まで期間内に申し込み下さい。

矢祭町高齢者クラブ連合会  
会長 菊池友幸  
《矢祭町社会福祉協議会 TEL 34-1050》

## お葬儀のことなら 富士祭典

「もしものとき・・・」のご相談は、  
セシモニア富士矢祭館  
☎0247-34-1500  
夜間や緊急時 090-7003-2355

〈安置室完備〉 24時間365日  
ご安置できます

## ”調理師・パート募集“

調理師 ① 5:00~14:00  
② 10:30~19:30  
※①だけでもOK

パート 8:00~13:00  
14:30~19:30

(株)魚国総本社 ユーアイホーム  
連絡先: いわき市平上荒川字長尾74-8-205号  
電話: 0246-29-5240  
携帯080-1662-1503 担当: 秋元

選決業の業 辞田ま体り新新新な化長齊一 お 後通十 (本 矢祭町商工会女性部  
に定計承報議を清しに家業い町元つなどなが唱商「七時総常十三人)の部部長・部員三  
つに画認告事述を商しよ気業い長号がが令る商口減少は徹・本高田部  
いていてび三に収一収十年支年度算改  
て協議した。

## 地域振興発展の良き協力者に

第52回矢祭町商工会女性部通常総会



新部長に飯村恵子さん  
矢祭町商工会  
女性部第52回通常総会

の事業計画は「商工  
業活動の環境美  
化を推進する  
こと」を目標とし  
、親善交流、研  
究開発、人材育  
成、社会貢献等  
を重点として、  
地域振興に協力  
してまいります。

JAが管内小学校に  
補助教材と雑誌贈呈  
JA東西しらかわ  
（薄葉功組合長）では、  
JA、信連、農林中央  
金庫により構成する  
JAバンクの小学校  
向け補助教材と雑誌  
を管内六市町に贈呈  
し、今年も管内六市  
町に寄贈した。村  
長らから訪木光監  
事、矢祭代表  
を教支

▼庶務 深谷ひとみ  
（深谷商店）石井富士子  
（県南自動車）▼会計 古市  
牧子（古市石油店）▼常  
任委員 高信光代（辰  
巳屋）郡司浩子（那須屋  
旅館）石川陽子（魚宗）  
榎森喜見子（山田屋食  
堂）増子江美子（アト  
ポップマシコ）永山淑  
子（永山工業）▼監事 松  
本幸子（松本電機商  
会）本田治子（本田板  
金）



山正英常任監事兼代表  
山長らから訪木光監  
事、矢祭代表を教支  
校呈した。雑誌九冊を  
校長室において永山

## 矢祭町 平成31年度 畜犬登録・狂犬病予防注射のお知らせ

下記日程により実施しますので飼い主の方は最寄りの実施場所  
必ず受けられるようお願い致します。

### あす24日(水)の場所と時間

場所	時間
星金男氏宅前(早房)	9:00~9:05
菊池健治氏宅前(黒助)	9:06~9:10
柵・舟見集会所(上川原)	9:12~9:16
菊池清文氏宅前(舟見)	9:20~9:25
中石井多目的集会施設(館谷)	9:28~9:35
パチンコ店跡地(岡下)	9:37~9:45
小野沢集会所(小野沢)	9:47~9:55
JAふれあい店舗駐車場(反川原)	9:57~10:03
緑川スタンド脇(仲)	10:05~10:13
下石井多目的共同利用施設	10:15~10:23
鈴木敏民氏宅前(細内)	10:25~10:29
正覚院前(入山)	10:33~10:43
ポインター跡地(山崎)	10:48~10:52
戸塚農業構造改善センター	10:56~11:02
田部林業事務所脇(大子沢)	11:04~11:14
石井憲一郎氏宅前(金沢)	11:15~11:18
旧りんご直売所前(矢沢)	11:19~11:25
矢祭中央団地駐車場	11:27~11:35
旧山野井公民館前(山野井)	11:37~11:45
増子悦子氏宅前(飯野)	13:00~13:05
古張允氏宅前(天神沢)	13:07~13:17
佐藤建設駐車場(天神沢)	13:18~13:22
菊池平輔氏宅前(滝ノ沢)	13:23~13:26
高澤守氏宅前(江戸塚)	13:28~13:38
小坂集会所(作田)	13:40~13:45
金澤力男氏宅前(芝)	13:53~13:56
藤井商店前(町)	14:00~14:07
片野正義氏宅付近(真木野)	14:10~14:13
石井近光氏宅前(高地原中)	14:15~14:18
石井信次氏宅前(宇津木)	14:20~14:23

\*交通事情により、多少の時間のズレはご了承願います。

「礼菊見代常  
小の池咲表任  
業学言君弥の監  
は向生葉、さ菊事  
たけ述蓮ん池が  
平し補さんし君  
成た助が挨と児  
二の材御抄童

駐車場が更に広くなりました

くらべて下さい 本物は真似できない

安心価格 ¥398,000-(税込)  
※追加料金一切不要

★入会金1万円のみのもともお得な  
永遠の会員 随時募集!

**大国屋埜齋場**

株式会社 大国屋 埜町桜木町198-3  
☎0247-43-0122(代)

「雑クと業に年  
て誌食をへ向度  
いるは農目のけか  
る。は農心理的て  
ぐ月援に解食全  
り発事業「を・国  
ん行業」JAめ境  
」してより、バン  
を贈い、ンこ農

ブリヂストンタイヤ特約店・三井住友海上火災保険代理店

**ENEOS 矢祭町給油所**

ENEOS プロパン 藤井商店

給油所 TEL46-2124-2229  
本店 TEL46-3118(代)