2018年（平成30年）　7月　6日（金曜日）
（NO，12593）　先負（旧　5月23日）
夕刊　矢祭
夕刊矢祭新聞社　日刊（土曜・日曜・祝祭日休刊）　月額1，000円
矢祭町東舘字桃木町42－2　発行人　菊池正典　☎46－3508　昭和57年12月6日第3種郵便物認可

地域公共交通活性化協議会
申請者に月４回分の券交付

町全域75歳以上を対象に
タクシー利用助成
乗降地は町内で「半額」

今年度第一回地域公共交通活性化協議会は、五日午後二時から役場会議室において開かれた。

古市茂雄氏に選任書交付

委員の選任に同意され、古市氏は二期目で、任期は七月一日から三年間。固定資産評価審査委員は現在、古市氏。

矢祭町議会が会津の二町へ行政視察研修

矢祭町議会（鈴木敏男議長）は二泊三日で、三日・四日の一泊二日で会津の二町へ行政視察研修を実施した。

金沢陽子さん追善寄付

中石井字舘谷七二一五、金沢陽子さんが亡くなった母、この度、矢祭町社会福祉協議会に十万円を寄付した。

休業のお知らせ

８日（日）は休業致します。

※9日（月）は営業致します。

鮮魚・仕出し・宴会
もりもと鮮魚店
TEL 46-4385

フレッシュ＆フルーティ
伝統名酒 南郷 吟醸 生（なま）
必ず冷蔵庫に保管し お早めにお召し上がりください
税込価格 570円
■300ml詰

おいしさ、活きてる クール宅急便 がお届けします
新鮮 お中元には 蔵元直行便
税込価格 4,590円 セット3670円 送料 920円
この価格には専用保冷ケースと全国一律の送料が含まれております
■300ml×6本詰セット
詳しくは当社か最寄りの酒販店におたずねください　株式会社矢澤酒造店　TEL 46-3101

ご喪家と同様のこころをもってご葬儀のお手伝いをいたします
家族葬・自宅葬等　自宅及び東白斎苑等の公設場所による葬儀施行
病院～自宅までの搬送等　花環・生花・盛り籠・返礼品
さわや　☎46－2033（夜間も同様）

軽費老人ホーム新築工事

工期内に竣工へ 外観・施設内ともに充実

入口道路整備後に年内オープン

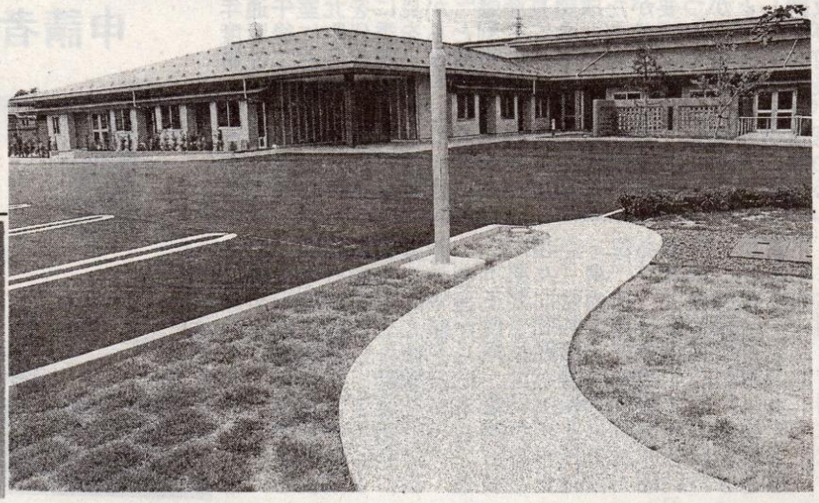

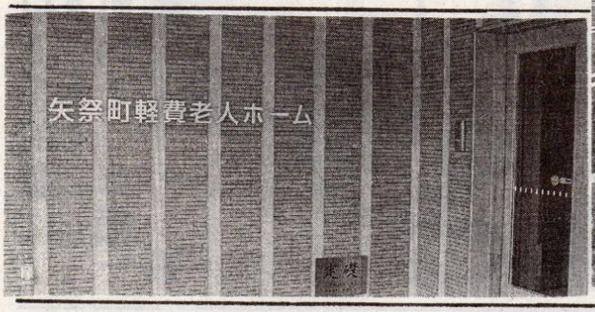

旧石井小学校敷地に建設していた軽費老人ホームは、全工事が竣工し、昨年十一月に新築安置を願い以来、順調に進み、今年九月末までに竣工の見込みとなった。

昨年度は、景観と環境調和を目的とした施設設備の充実を図った。

ほぼ竣工した工期内に竣工へ外観・施設内ともに充実

構造は、鉄筋コンクリート造平屋建て、延床面積は四百九十四平方メートルで、木造耐火を使用しながら、地元の木材をふんだんに使用した。

入居定員は三十名、介護保険における特定施設入所者生活介護サービスとして、高齢者の独居や認知症の発症者、山間部の買い物弱者や交通弱者などの諸問題に対処するための施設とする。

社会生活への完全参加

東白川身障福祉会総会

東白川身体障がい者福祉会総会(金澤正樹会長)は、去十日、町棚倉町民会館で定期総会を開催し、三十四人の会員が出席し、正、自立支援を目的とした障がい者福祉法に基づく、自立支援給付金の増額を目指す方針を決定した。

また、特別養護老人ホームを運営する社会福祉法人矢祭福祉会と協議を重ねており、民間運営を予定している。

今後は国道一八一号線など外構工事を行い、整備する。

年内(十一月ごろ)にはオープンする運びとなっている。

予算を審議し可決。役員改選では金澤会長を再任した。

今年度も、自らの互助と自立を目指す活動を支援する社会福祉全増加を図るための基本方針を定め、大会に参加する。

カンガルーくらぶ、七夕会

町保健福祉センター内のカンガルーくらぶでは、一足早く四日に七夕会を開いた。

ダイハツ 東白川
スマートアシストⅢ
衝突回避支援ブレーキ機能
(対車両・対歩行者)
㈲芳賀モーター商会
東白川郡塙町大字上石井字花畑7

仏壇・提灯大売出し
提灯はお盆(8月末)までチラシ価格にて販売致します。数に限りがあるものもございますので、お早目のご来店お待ちしております。
家具とインテリア ネモト
AM8:00~PM7:00 定休日/毎週木曜日
那珂川町・那須烏山方面から
大駐車場完備
大子店/大子町大子 0295(72)1105(代)
東館店/矢祭町東館 0247(46)3123(代)
0120-74-1105
家紋入提灯ご予約承り中!
家紋入提灯の特典
正面:家紋サービス
正面:御霊前又は戒名サービス
裏書:一行(例:子供一同)サービス
❶岩城 白紋天(電装付) φ49×88cm 14,500円
❷岩城 白紋天 御霊前(電装付) φ49×88cm 16,300円
❸岩城 檜綾張 鳳凰 御霊前(電装付) φ49×88cm 27,000円
❹角ビニロン大 白紋天(電装付) φ38×111cm 21,000円
❺住吉ビニロン 白紋天10番(電装付) φ31×117cm 15,800円
❻住吉ビニロン 白紋天12番(電装付) φ37×130cm 19,800円
❼住吉ビニロン 白紋天14番(電装付) φ44×140cm 31,500円
❽住吉 檜 鳳凰 御霊前10番(電装付) φ31×117cm 24,500円
❾住吉 檜 鳳凰 御霊前12番(電装付) φ37×130cm 28,700円
❿住吉本漆 白絹10番(電装付) φ31×117cm 31,500円
⓫住吉本漆 白絹12番(電装付) φ37×130cm 42,000円
⓬住吉 鳳凰 御霊前14番(電装付) φ44×140cm 35,500円
⓭住吉 鳳凰 御霊前18番(電装付) φ50×156cm 40,900円
⓮博多長 鳳凰 御霊前 松(電装付) φ53×142cm 32,400円
⓯博多長 御霊前 桜(電装付) φ60×155cm 36,700円
⓰博多長 白紋天 ビニロン 松(電装付) φ53×142cm 36,900円
⓱博多長 白紋天 ビニロン 桜(電装付) φ60×155cm 42,900円
⓲大内行灯 ケヤキ塗12号(縁張) 92cm 28,000円
⓳大内行灯 ケヤキ塗13号(縁張) 98cm 32,400円
初盆ご返礼品
サービス価格にて承ります!
感謝の気持ちを形に変えて、まごころ添えてお届けします。(ご返品承ります)

チケット大好評販売中！

【チケット販売所】

●大笑（☎46-2852）●藤井ガソリンスタンド（☎46-2229）

●しのだ酒店（☎46-2106）●吉田魚店（46-3571）

かけがえのない命と向かい合った保護司の物語

君の笑顔に会いたくて

洞口 依子 ｜ 筧 利夫
石丸 謙二郎 ｜ かとうかず子 ｜ 雛形 あきこ ｜ 五代 高之 ｜ 土田 卓弥
監督：植田 中

原作・ゼネラルプロデューサー：大沼 えり子 ｜ 脚本：西井 史子 ｜ エグゼクティブプロデューサー：鳥居 明夫 ｜ 企画：恩田 真弓

後援：法務省、更生保護法人 日本更生保護協会、更生保護法人 全国保護司連盟、更生保護法人 全国更生保護法人連盟、日本更生保護女性連盟、特定非営利活動法人 日本BBS連盟、
認定特定非営利活動法人 全国就労支援事業者機構、宮城県、名取市、岩沼市、川崎町、亘理町、宮城県教育委員会、宮城県中学校長会、宮城県高等学校長協会

脚本協力：法務省保護局　協賛：西松建設　Yakult

第23回湯の里名画座

「君の笑顔に会いたくて」の参加者募集

第23回の「湯の里名画座」は、かけがえのない命と向かい合った保護司の物語『君の笑顔に会いたくて』と決まりました。

主な出演は、洞口依子・寛利夫・石丸謙二郎・かとうかず子・雛形あきこです。

子どもたちの健やかな未来を巡って、かつてなかった程の危機が語れています。

親による虐待や子殺し、子どもたちの貧困といじめ・・・まるで子どもたちの未来に赤信号が灯ってしまった現代社会。こんな時代の子どもたちと真正面から向き合いながら、心ならず罪を犯した子どもたちの立ち直りを支援する女性保護司を主人公にこの物語は語られていきます。

○ 日 程　7月8日（日）

○ 場 所　大子町文化福祉会館「まいんホール」

○ 前売券　1,100円（※当日券は1,500円です。）

○ 上映時間　10時30分・14時30分・18時30分の3回

※前売り券は、矢祭町広野（46－3577）まで問い合わせください。

ＪＡ組合員のみなさんへ

ＪＡ葬祭 やすらぎの杜

・斎場選びは信頼と安心管内一の葬儀取扱い実績があるＪＡ葬祭
・駐車場を増設し１２０台収容可能
・ご連絡頂ければ、訪問し事前相談・お見積りをご提示致します。

365日 24時間受け付けをしております。

TEL 0247-33-1059

病院～自宅へ搬送
病院～斎場へ直接搬送も出来ます

家族葬・一般葬・社葬・お通夜会場・法要会場・法事会食会場

総合葬祭 ＪＡ㈱斎苑 やすらぎの杜

棚倉町大字塚原字上野越（１１８バイパス沿い）

駐車場が更に広くなりました

くらべて下さい　本物は真似できない

安心価格 ￥３９８，０００－（税込）
※追加料金一切不要

★入会金１万円のみのとてもお得な
永遠の会員 随時募集！

大国屋塙斎場

株式会社 大国屋　塙町桜木町198-3　☎0247-43-0122(代)

サマーショット2018 タイヤ祭り

お買い得タイヤ多数展示中!!

雨の多い季節 すり減ったタイヤは危険です 早めの交換を!!

BRIDGESTONE　GOODYEAR　DUNLOP　YOKOHAMA　NANKANG

タイヤハウス RSK
118号県境 0295-72-5573