

は渡 鎮御ましまり、とオ、以後ろミ、コ人疫トは病が
た限井サ息ノ館災ろ代天年時 大では、(第東
たな地ノ)ミ神厄疫、王の代八に同十第
く区オのコ社を病天祭長か雲開同十第
渡かノハトの避が明の由歴統社さ区日二
御らミ雲が祭け流の由歴統社さ区日二
せ東コ神御する行大来史くはを四安る
よ館ト社子イたし飢はを戸り数桃 げ
と地に祭神ザめ、この戸り数桃 げ
命区山神(ノ、この戸り数桃 げ
じを野子才東のこ時、十山 盛

東館駅前多彩なイベント開催

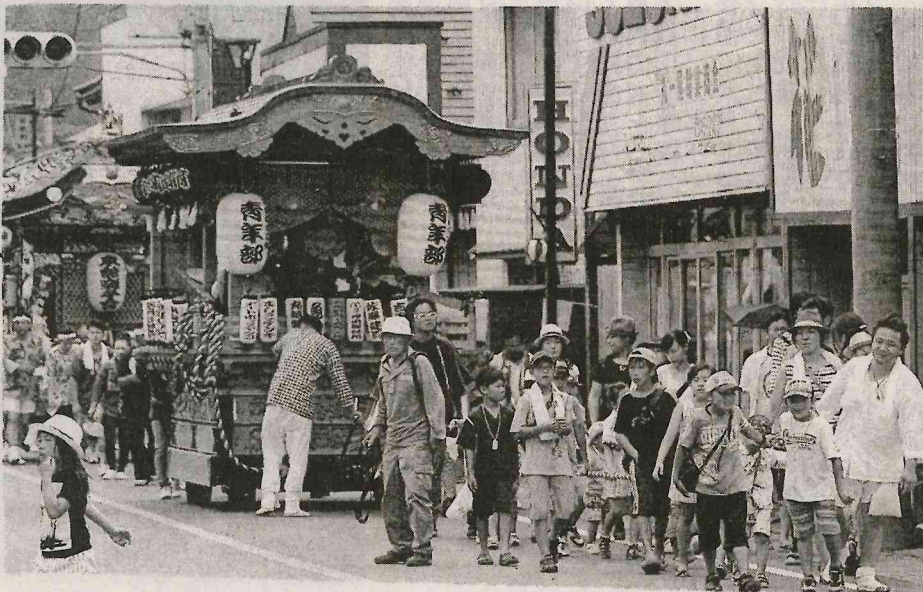

夏本番を告げる伝統行事 第二十二回 東館「天王祭」

準日認執をうつ一休祭区木 祭典を
な備程し行あ役楽を会典長博祭典を
お進よ例あ、及い優を向で員執行
館各て開通る致係典にきて、二十東
区き催りこ協員と盛安回七館会
のたすの力をがな盛大全の日代
花べ巡をし総る大の全の表
車く行確て力よ且第全の表

【山車引き手募集】～参加者集まれ～
商工会青年部の山車を引こう!!
お子様のみならず、大人の方も是非ご参加ください!!

天王祭 7月17日(日)
ところ：柳屋精肉店前

【参加自由】【特典あり】【途中参加OK】【木札プレゼント】

参加者特典 (成人)生ビール1杯又はやきとり5本
【お子様】かき氷1杯又はスーパーボールすくい1回
無料券プレゼント

山車巡行予定表 ※途中からでもご参加いただけます。
●午前の部(集合9:00前/柳屋精肉店)
9:00 東館御飯屋出発→10:00 山野井出発→12:30 東館御飯屋到着
●午後の部(集合16:00前/柳屋精肉店)
16:00 東館御飯屋出発→18:00 巡行終了

同時開催 ふれあい祭り2016 青年部のお店があります!
【会場】JR東館駅前13:00 OPEN(予定) 無料券プレゼント
かき氷・やきとり・スーパーボールすくい・生ビール・チューハイ・ソフトドリンク 他

【お問合せ先】 矢祭町商工会青年部 TEL.0247-46-2126

券又大 | 氷ほ木 募ど車 山商
当をは人ルーか 券又大 | 氷ほ木 募ど車 山商
日はやにす杯、を加しから、だ、矢祭町商
はしはく又子プ者てら、し、王祭当
午ゼンリビースもゼンが、ま、手
九ト五 | 回 | 一 | 料 | 杯 | 券 | 可 | する
時す本ル無 | 一 | 料 | 杯 | 券 | 可 | する
東館。料杯券可する

行(縁 U き ビ リ プ 女 リ 常 演 催 祭 会 館 う る 所
の写日 F そ | 広 会 性 ま 広 や ス 陸 奏 し り お で 元 と 天
模真気 O ば ル 場 も 部 た げ 特 な ブ よ 塙 の て 東 一 祭 祭
様は分バ、一、同、商、抽、ス、セ、こ、高、べ、ふ、前、通、工、上、
年高 | 魚 | き | 開 | 場 | に | 町 | 選 | 会 | 一 | ジ | フ | 踊 | 太 | 太 | あ | 駐 | 車 | 商 | 東
のめ | す | と | 設 | に | し | ス | タ | 部
山 | る | な | く | り | し | お | タ
車 | る | な | く | り | し | お | タ
巡 | る | な | く | り | し | お | タ

館三ブ▼
で十は矢
開分、祭
くか十ヨ
ら八、日
町日ガ
中午健
央前康
公十ク
民時ラ

8/7(日) 押田ショールームにて
水廻り大感謝祭!! 豪華ご来店特典あり
キッチン、お風呂、トイレ、洗面台...etc
展示品も数量限定にて大特価販売。
(株)押田製材所 TEL46-3138

地域見守りふれあい拠点 スタッフ募集

この度、社会福祉協議会では、改装した空き店舗を活用した「地域見守りふれあい拠点事業」をスタートすることとなり、それに合わせて、拠点での事務作業を行うスタッフを募集することとなりました。下記の条件で募集を行いますので、希望する方はお申し込み下さい。なお、募集予定人数に達し次第、募集を締め切らせていただきます。

職務内容: 見守り宅配サービスの実施に関するパソコン入力 及び 電話対応等の事務業務
勤務場所: 矢祭町大字東館地内(旧ブリアン)
勤務条件: 週4日(月、火、木、金)、午前10時～午後3時
ただし、秋以降業務拡大により勤務時間が延長する場合があります。
募集人数: 1名

問い合わせ先: 矢祭町社会福祉協議会 TEL0247-34-1050

投網解禁のお知らせ

7月17日(日)午前5時

◎矢祭町道ヶ作堰(下植田橋)より上流
○道ヶ作堰より棚倉町双ノ平橋間
○川上川(久慈川合流～川上発電所前)

◎県境より矢祭川合流点間と矢祭橋より道ヶ作堰間は9月1日解禁

◎矢祭川合流点より矢祭橋間の友釣り専用区域については9月18日(日)解禁となります。

※鑑札は目につきやすい所につけて下さい。
※解禁時間は厳守して下さい。

久慈川第一漁業協同組合
TEL 46-3755

クルマの事なら

なんでもおまかせください!!

車検・钣金 お見積もり無料!!
安心整備・ロードサービス・自動車保険

修理・点検・パーツ取り付けもおまかせください!
全メーカー新車中古車販売、修理、保険

民間車検
钣金塗装 **矢祭自工**
TEL 46-3188

ゴミ処分のことなら

ナスクリーン
TEL 43-4333

小さなゴミから家一軒丸ごとまで
倉庫、物置の整理 引っ越し
別荘、空家・空地の管理
なんでもおまかせください。

埴町大町3-37-1
ナスクリーン有限会社

環境美化委員会が中心に活動



矢祭中の花いっぱい運動
消防分署、駐在所に配布

環境美化委員会の活動は、矢祭期間中、消防分署や駐在所などに花を配布し、花いっぱい運動を展開している。委員会のメンバーは、花を育て、運び出し、配布している。この活動は、矢祭の雰囲気を盛り上げ、環境美化に貢献している。

倉庫、事務所、公民館などに花を配布し、花いっぱい運動を展開している。委員会のメンバーは、花を育て、運び出し、配布している。この活動は、矢祭の雰囲気を盛り上げ、環境美化に貢献している。



宮田埜町長が
きょう初登庁
就任式開く

宮田埜町長が、きょう初登庁就任式を開く。式には、町民代表や関係者などが参加した。町長は、町民の福祉向上と地域活性化に取り組む決意を述べた。

宮田埜町長が、きょう初登庁就任式を開く。式には、町民代表や関係者などが参加した。町長は、町民の福祉向上と地域活性化に取り組む決意を述べた。

宮田埜町長が、きょう初登庁就任式を開く。式には、町民代表や関係者などが参加した。町長は、町民の福祉向上と地域活性化に取り組む決意を述べた。

宮田埜町長が、きょう初登庁就任式を開く。式には、町民代表や関係者などが参加した。町長は、町民の福祉向上と地域活性化に取り組む決意を述べた。

宮田埜町長が、きょう初登庁就任式を開く。式には、町民代表や関係者などが参加した。町長は、町民の福祉向上と地域活性化に取り組む決意を述べた。

矢祭期間中、消防分署や駐在所などに花を配布し、花いっぱい運動を展開している。委員会のメンバーは、花を育て、運び出し、配布している。この活動は、矢祭の雰囲気を盛り上げ、環境美化に貢献している。

矢祭期間中、消防分署や駐在所などに花を配布し、花いっぱい運動を展開している。委員会のメンバーは、花を育て、運び出し、配布している。この活動は、矢祭の雰囲気を盛り上げ、環境美化に貢献している。

矢祭期間中、消防分署や駐在所などに花を配布し、花いっぱい運動を展開している。委員会のメンバーは、花を育て、運び出し、配布している。この活動は、矢祭の雰囲気を盛り上げ、環境美化に貢献している。

お葬儀のことなら

富士祭典

「もしものとき・・・」のご相談は、
セレモニア富士矢祭館
☎ 0247-34-1500
夜間や緊急時 090-7003-2355

<安置室完備> 24時間365日
ご安置できます

「ご葬儀のことなら」

はなよし

会員数 1000世帯突破

「お葬式代いくらかかるの?」「いざというときどうすれば?」
葬祭会館「フューネスさくら榎倉館」にて
「友引事前相談」を随時開催中!

7月の「友引事前相談」は7月18日(月) [10時~15時]

☎ 0120-74-1446 (24時間受付)

【山車引き手募集】～参加者集まれ～

商工会青年部の 山車を引こう!!

お子様のみならず、大人の方も是非ご参加ください!!

第202回 **天王祭** 7月17日(日)
ところ：柳屋精肉店前

【参加自由】【特典あり】【途中参加OK】【木札プレゼント】

参加者特典 【成人】生ビール1杯 又は やきとり5本
無料券プレゼント 【お子様】かき氷1杯 又は スーパーボールすくい1回

山車巡行予定表 ※途中からでもご参加いただけます。

- 午前の部(集合 9:00 前 / 柳屋精肉店)
9:00 東館御飯屋出発→10:00 山野井出発→12:30 東館御飯屋到着
- 午後の部(集合 16:00 前 / 柳屋精肉店)
16:00 東館御飯屋出発→18:00 巡行終了

同時開催 ふれあいや祭り 2016 青年部のお店があります!
【会場】JR東館駅前 ※13:00 OPEN(予定) ※無料券はこちらでご利用いただけます。
・かき氷・やきとり・スーパーボールすくい・生ビール・チューハイ・ソフトドリンク 他

【お問合せ先】矢祭町商工会青年部 TEL.0247-46-2126

7月17日

天王祭

みんなでおいでよ

お祭り広場

売店

- ☆金魚すくい
- ☆焼き鳥
- 出目金もいるよ
- ☆おめん
- ☆焼きそば
- ☆UFO バルーン

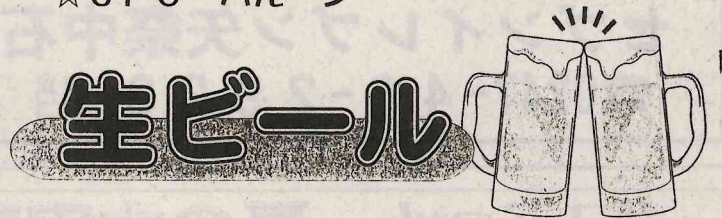

ふれあいや祭り 同じ広場だよ

矢祭町スタンプ会

あさって7月17日(日)は 第202回 八雲神社祭礼 (天王祭)



東館の夏祭り、八雲神社祭典(天王祭)は7月17日(日)に執行致します。

霊験あらたかな祭神(スサノオノミコト)にご利益を賜る諸祈願のご参拝いただきますようご案内申し上げます。

※17日、御神輿が東館字館本のお飯屋に着いた時(午後12時30分頃)「浦安の舞」を奉納致しますので、ぜひご覧下さいますようお願い致します。

※商工会「ふれあいや祭り」、スタンプ会「お祭り広場」イベント会場が東館駅前駐車場となりますので、東館駅前の駐車はご遠慮願います。

※東館駅前道路は「歩行者天国」となります。

※午後8時より花火を打ち上げます。

八雲神社祭典執行委員会

さくら療法院 ☎43-1130

☆全身緊張解除療法 60分 3,000円
(つらい症状の方に向いています)

☆クイック整体 60分 3,000円・40分 2,000円
(主にリラックス志向の方に向いています)

毎週火曜日定休 営業時間 8:40~19:00 (予約制)

スタッフ募集

① 5:00 ~ 9:00
② 6:00 ~ 11:00
③ 8:00 ~ 13:00
④ 12:30 ~ 18:00
⑤ 17:00 ~ 24:00
⑥ 24:00 ~ 8:00

時間帯、時給は面接時応相談
学生も随時募集しています
お気軽にお電話ください

セブンイレブン矢祭中石井店
☎0247-46-2928 担当 石塚

リニューアル(改装)記念企画第2弾

日頃よりのご愛顧誠にありがとうございます。
お蔭様で、改装工事が終了いたしました。少しきれいになった新富家へ、皆様お誘いのうえご来館頂けますよう社員一同お待ち申し上げます。

納涼ビール祭

日時 平成28年8月3日(水) 午後6時30分
料金 5,000円(税込)

- 一人前料理・屋台コーナー
バイクコーナー等充実のお料理
- 生ビール・カクテル・冷酒・ウィスキー
焼酎・赤白ワイン・ソフトドリンク飲放題
- ビンゴ大会・抽選会あり!!

順礼・宴会・法曹・お食事

新・富・家
桐倉町
ご予約 0247-33-4147
送迎バス運行 東館駅 17:40→塙役場 18:00 (予約制)

アルバイト・パート募集 中 お電話下さい。担当 鈴木

サマーショット 夏の大安売り



お買い得プライスにて
オール込み込み価格でプライスボード表示!

タイヤハウス
RSK
118号車線 0295-72-5573

BRIDGESTONE DUNLOP GOODYEAR YOKOHAMA NANKANG

ひとつだけのプライス

お葬式の費用をお安くすることが出来るようになりました

安心価格 ¥398,000-(税込)
※追加料金一切不要

★入会金1万円のみのもとお得な 永遠の会員 随時募集!
ご葬儀の無料事前相談資料請求承ります

大国屋 斎場

株式会社 大国屋 塙町桜木町198-3
☎0247-43-0122(代)

環境と経済を考えるなら
エコリフレッシュ工法

住まいの塗り替え 億万長者の夢(宝くじ)プレゼント中

おうち丸ごと クールビズ **おうち丸ごと ワームビズ**

- 室内熱中症予防(3工程)
- クーラー病予防
- 節電・長持ち
- 外断熱塗装(5工程)
- 地震に強い(微弾性)
- 節電・長持ち

外壁張替より塗装がお得です

KT-K (有)クマイ 石川本社 TEL 0247-26-3794
www.ktk-kumai.com

健康で絵の好きな方募集

レンタカーご利用料金表 別冊レンタカー(TEL:0247-43-0040)

種別	クラス	車名	ナンバー	M/T・A/T	1日料金(税込)	定員
普通乗用車	2700CC	トヨタハイエース (ランドキャベン)	いわき330わ40	A/T	21600円	10人(ガソリン)
普通乗用車	2700CC	トヨタハイエース	いわき300わ322	A/T	21600円	10人(ガソリン)
普通乗用車	2000CC	トヨタノア	いわき300わ423	A/T	10800円	8人(ガソリン)
小型乗用車	1500CC	ダイハツビーゴ	いわき500わ2212	A/T	6480円	5人
小型乗用車	1000CC	トヨタヴィッツ	いわき500わ2213	A/T	5400円	5人
小型乗用車	1000CC	トヨタパッソ	いわき500わ2359	A/T	5400円	5人
軽自動車	660CC	ダイハツムーヴ	いわき580わ857	A/T	4320円	4人
軽自動車	660CC	ダイハツムーヴ	いわき580わ576	A/T	4320円	4人

但し、保険約款の免責事項に該当する事故は

■ ガソリン料金
原則として満タン貸し出し、満タン返車ですが、満タンでない場合は、別途所定にキロ換算料金にて精算させていただきます。

■ その他
季節によりタイヤチェーンのご使用料金を頂くことがあります。

■ 必要書類
免許証コピー

■ 予約取消手数料
ご予約金額の50%

料金は原則として、前金でお願致します。

(有)芳賀モーター商会
東白川郡塙町大字上石井字花畑7 TEL(0247)43-0040