2016年（平成28年）10月31日（月曜日）
（NO，12183）　仏滅（旧 10月 1日）
夕刊 矢祭
夕刊矢祭新聞社　日刊（土曜・日曜・祝祭日休刊）　月額1,000円
矢祭町東舘字桃木町42-2　発行人　菊池正典　☎46-3508　昭和57年12月6日第3種郵便物認可

「ライト早め点灯」啓発
交通安全協会 石井支部が街頭活動実施

交通安全協会石井支部（熊田守宏支部長）では、三十日午後四時から「ライト早め点灯」を呼びかける街頭啓発活動を実施した。これから年末にかけて日没が早まり、急速に暗くなっていくため、ライトを早めに点灯することにより交通事故の発生を防ぐ効果をあげようと、毎年この時期に行っている。熊田支部長はじめ役員ら十二人が参加し、中石井地内国道一一八号線のセブンイレブン前において七文字を一枚一枚に表示したパネルを掲げ、道路を走行する自動車のドライバーに呼びかけた。

通学児童送迎バス停６ケ所に時計設置

また石井支部では、小学校に登下校する児童が、送迎の通学バスに乗降する際、時刻が分かるようにと国道一一八号沿いバス停留所の六ケ所に時計を設置した。

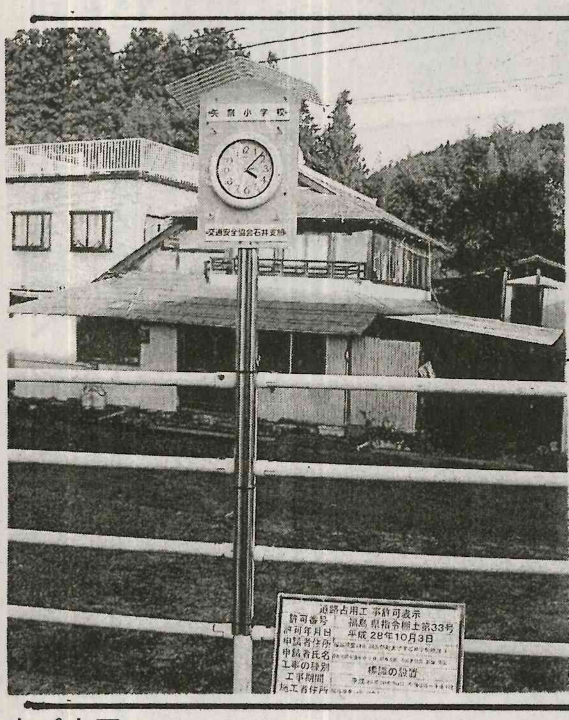

設置したのは戸塚字戸塚地内、磐城石井駅前、中石井字小野沢地内、柵・舟見集会所前、黒助地内、早房地内で、道路占用工事許可を申請取得の手続きを経て実現した。なお児童の乗降が最も多い下石井字大内沢地内は、石井郵便局が厚意で時計を設置してくれた。

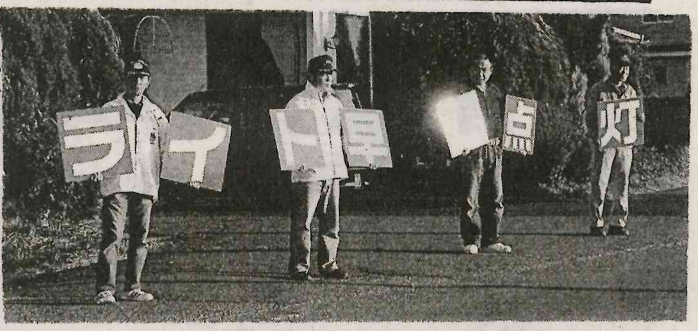

▼あすから十一月（霜月）毎月一日は「交通事故ゼロ・歩行者優先の日」

あすから文化祭
各種作品展など中心に

第四十五回矢祭町文化祭は、あす十一月一日から三日まで、ユーパル矢祭、スインピア矢祭を会場に開催する。各種作品展示など中心に、文化の日の三日には協賛行事が行われる。

・ユーパル矢祭には小・中学校児童生徒作品、高齢者クラブ連合会作品、工芸（いきいきサロン・レスポアール）、一般美術・工芸（手芸・絵画など）、塘硯会・祥風会・一般町民の書道、墨絵の会・やまつり美術クラブの絵画、アゼリア学級・なかよし趣味の会・商工会女性部の工芸・生花、ふきの芽句会の俳句、短歌会の短歌、図書館事業作品、子ども司書・平成大学・町民講座の公民館学級展、スインピアでは好菊会の菊花が展示される。

また一日は生涯学習士が体験コーナー（雑貨屋さん）を開設、三日は赤十字奉仕団、こども園保護者会、アゼリア学級がスインピア駐車場でバザー・模擬店を開き、もったいない図書館がお話キャラバンカーを停車する。

同じく三日は町文化団体連絡協議会、平成大学歌謡クラブがユーパル矢祭で芸能発表会を開く。

▼矢祭町赤十字奉仕団は、三日に町文化祭会場のスインピア矢祭駐車場において開くバザーの物品提供協力を呼びかけている。連絡先は町社会福祉協議会まで（☎三四―一〇五〇）

同日にやまつり元気祭２０１６も開かれる。

御喪家（そうか）と同様のこころをもって
ご葬儀のお手伝いをいたします
家族葬・自宅葬等　自宅及び東白斎苑等の公設場所による葬儀施行
病院～自宅迄の搬送等　花環・生花・盛り籠・返礼品
さわや
☎46-2033（夜間も同様）

11/12（土）水廻り相談会
inショールーム
キッチン、お風呂、トイレ、洗面化粧台、
エコキュート　なんでもご相談ください！！
ご来店の方にBOXティシュプレゼント！！
㈱押田製材所　☎46-3138　FAX46-3140

”御先祖を大切に”
（有）五十嵐石材店
棚倉町新町９８
℡３３－３３２５

日頃のご愛顧に感謝を込めて
新そば祭り
11/5（土）6（日）

自家栽培のそばが採れました。今年も最高の出来栄です。
是非ご賞味ください。
もち、おでん、綿あめ、米つかみどり
用意し皆様のご来店をお待ちしております。
山頂の店　滝川の里
矢祭町大字上関河内馬渡戸1-1　TEL.0247-47-2260

ＪＡ組合員のみなさんへ
ＪＡ葬祭　やすらぎの杜
・斎場選びは信頼と安心管内一の葬儀取扱い実績があるＪＡ葬祭
・駐車場を増設し１２０台収容可能
・ご連絡頂ければ、訪問し事前相談・お見積りをご提示致します。
365日　24時間受け付けをしております。
℡０２４７－３３－１０５９
病院～自宅へ搬送
病院～斎場へ直接搬送も出来ます
家族葬・一般葬・社葬・お通夜会場・法要会場・法事会食会場
総合葬祭　ＪＡ㈱斎苑　やすらぎの杜
棚倉町大字塚原字上野越（１１８バイパス沿い）

課題解決に向け要望を聞く

自民党県連　郡内町村で「移動政調会」

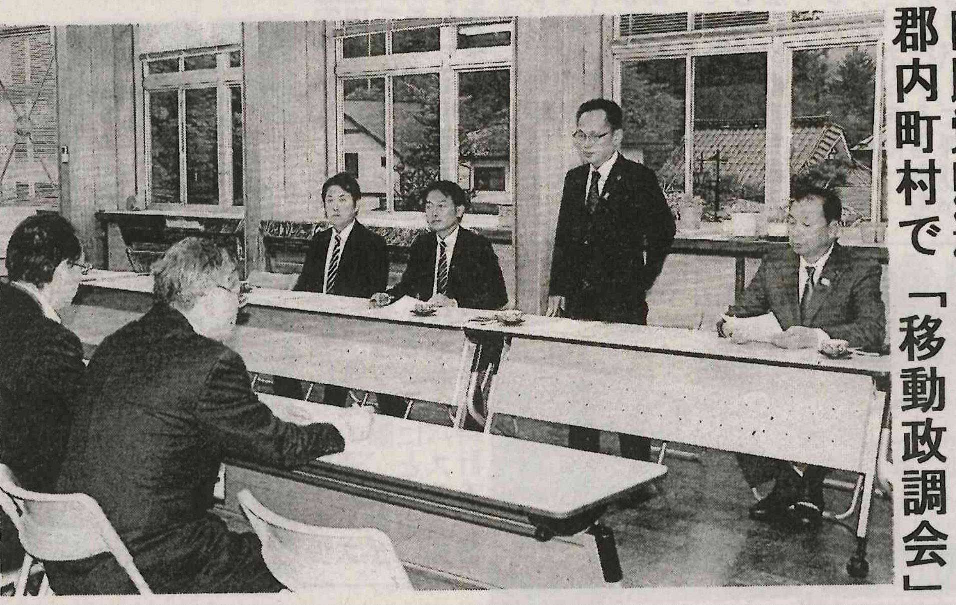

正副会長の渡辺、宮川県議ら来庁

自民党福島県議会議員会・政務調査会による「移動政調会」は、二十八日東白川郡内町村で行われた。矢祭町では午後三時二十五分から役場二階会議室で開かれ、渡辺義信会長宮川政夫副会長の両県議と上杉謙太郎衆院選福島第三選挙区支部長、らが来庁した。

町からは古張金一教育長、菊池嘉宣自立総務課長、増子智巳事業課事業グループ長ら担当者が出席し、国道三四九号（下関工区）道路改良促進など三項目を要望した。

宮川県議が「地元の生の声を聞き政策に反映していきたい」と述べ開会し、渡辺県議が「要望を聞き、同じ思いを共有し課題を解決させたい」と挨拶、古張教育長は小学校建設が順調に進んでいることを報告し、県最南端の地域として課題を抱えていることを説明し要望実現を依頼した。

県連側出席者紹介のあと渡辺会長が座長となって要望聴取を行った。

要望したのは国道三四九号（下関工区）道路改良促進、県道石井大子線（茗荷工区）道路改良促進、県道下関河内小生瀬線道路改良促進の三項目で、本町の最重要要望箇所であることを強調し、地元住民も早期完成を望んでいると訴えた。

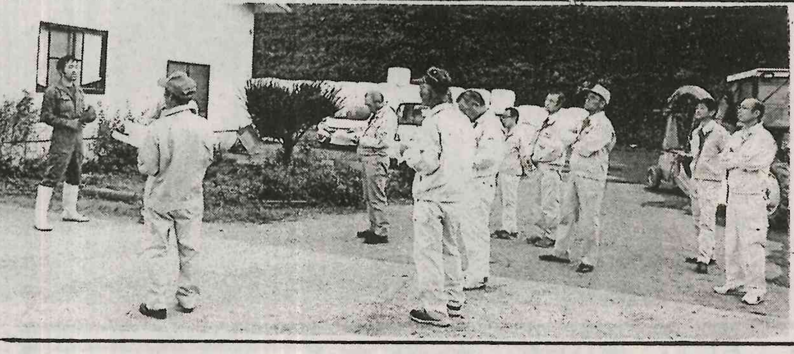

東白川農業委員連合会

鮫川村で現地視察研修

東白川地方農業委員会連合会（益子修一会長）の農地事務研究会が二十六日、午後二時から鮫川村内で行われた。郡内四町村の農業委員ら十三人が出席し村内の「鮫川村豊かな土づくりセンターゆうきの郷土（さと）」と関根ファームを視察した。

同センターは、村に豊富に存在する家畜排せつ物や稲ワラ、もみ殻、落ち葉などのバイオマス資源を利用し、良質堆肥の製造を行っている。参加者はセンターおよび村関係者から「農業振興におけるバイオマス資源活用と循環型社会の構築」について説明を受けた。

酪農業の同ファームは成牛百六十頭、育成牛四十頭の合計二百頭を飼育している。関根靖社長（三七）による講話「畜産経営と今後の取り組み」を聞いた。

このあと午後五時からは鹿角平観光牧場BBQハウスで懇親会を開催。郡内農畜産業などの現状や課題について意見を交わすとともに交流を深めた。

あす年賀はがき発売

二〇一七年（平成二十九年）の年賀はがきは、あす十一月一日から販売が開始される。

無地は五十二円、絵入り（寄附金付）は五十七円、インクジェット写真用は六十二円とし、インクジェット紙の切手部分にディズニーキャラクター、ハローキティ、いろどりの図案のものもある。

お年玉くじ抽せんの一等はセレクトギフト（旅行・家電など）または現金十万円（百万本に一本）二等はふるさと小包など（一万本に一本）三等はお年玉切手シート（百本に二本）の賞品が当たる。

十一月一日から三月まで下植田橋全面通行止

塙町大字植田字下植田地内にある下植田橋の補修工事に伴い、平成二十八年十一月一日から翌年の三月三十一日まで終日全面通行止めを実施する。塙町まち整備課では「ご不便をおかけしますが、ご理解とご協力をお願いします」と協力を呼びかけている。

※（歩行者・自転車・自動二輪は通行可能）

問い合わせは塙町まち整備課まで（☎43・2117）。

困った
お風呂のことなら
ソウダ！！そうだへ
早速デンワを
（電）四六ー三一〇七
サーイ　レーナ
ホームショップそうだ

～旅行・冠婚葬祭
・学校行事など～
バスのことならお任せ下さい！
ORIENTAL
㈱オリエンタル交通
棚倉町中山本石神田
TEL0247(23)0888
FAX0247(23)0880
レンタカー部門も営業中！

クルマの事なら
なんでもおまかせください！！
車検・鈑金　お見積もり無料！！
安心整備・ロードサービス・自動車保険
修理・点検・パーツ取り付けもおまかせください！
全メーカー新車中古車販売、修理、保険
民間車検
鈑金塗装
矢祭自工
TEL46－3188

大きなゴミから、小さなゴミ
ゴミの事なら、どんな事でもお任せください。
引っ越しも引き受けます。
引っ越しに出るゴミは半値で引き受けます。
守丸興業㈱
フリーダイヤル0120・538・557
☎33・8655

ひとつだけのプライス
お葬式の費用をお安くすることが出来るようになりました
安心価格 ¥398,000-(税込)
※追加料金一切不要
★入会金1万円のみのとてもお得な 永遠の会員 随時募集！
ご葬儀の無料事前相談資料請求承ります
大国屋塙斎場
株式会社 大国屋
塙町桜木町198-3
☎0247-43-0122㈹