2015年（平成27年）　7月15日（水曜日）
（NO, 11873）　仏滅（旧　5月30日）
夕刊　矢祭
夕刊矢祭新聞社　日刊（土曜・日曜・祝祭日休刊）　月額1,000円
矢祭町東舘字桃木町42－2　発行人　菊池正典　☎46－3508　昭和57年12月6日第3種郵便物認可

けん引式車椅子補助装置
大和ハウス工業が町にJINRIKI寄贈
人力車のように前輪を浮かせて引く

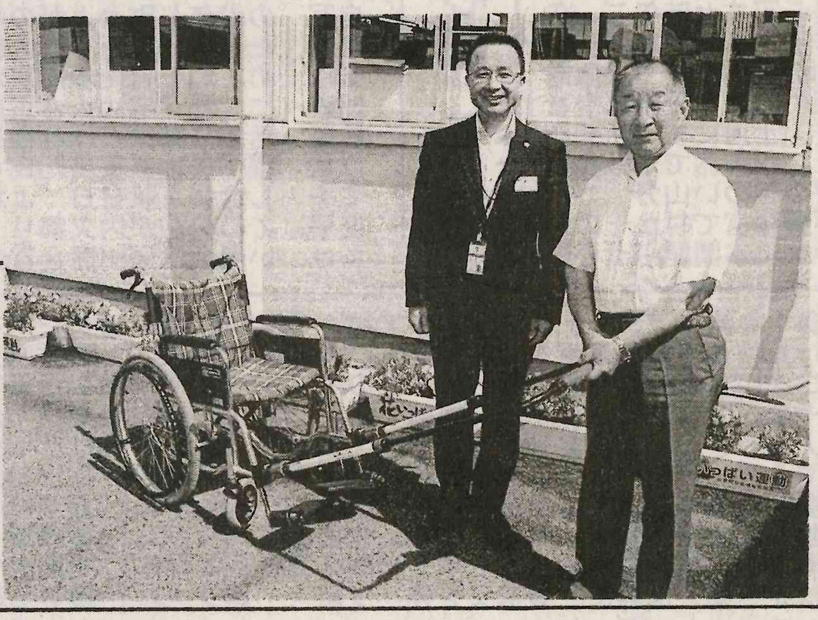

大和ハウス工業株式会社福島支社（渡辺靖彦支社長）は、六十周年記念事業の一環として、福島県及び県内五十九市町村に、計六十台の「けん引式車椅子補助装置（JINRIKI QUICK）＝じんりきクイック」を寄贈している。

矢祭町役場には十三日、同福島支社購買課の藤井秀雄さんが来庁し、古張允町長に寄託した。（写真）

JINRIKIは、車椅子に装着することでスムーズな移動を実現する補助装置で、人力車のように前輪を浮かせて引く、坂道、段差、ぬかるみ、ガレキ…などの悪路や移動困難な場所でも負荷なくスムーズに引くことができる。市販のほとんどの車椅子に対応し、一般の方でも簡単に操作が可能、介助者が常時前方を確認でき、障害物や段差などへの対応がしやすくなる。

町ではこのJINRIKIを社会福祉協議会に配置した。

「矢祭ニュータウン」
ゲートボール東北大会四位

ゲートボールの矢祭ニュータウンチームは、十一日・十二日、岩手県花巻市の日居城野陸上競技場で開催された第三十回東北地域ゲートボール大会に出場し四位入賞を果たした。

東北六県から選ばれた強豪四十八チームが参加し、来年度に開催する岩手国体の予選を兼ねた大会であった。

大会当日は連日の三十度を超す猛暑の中、県南支部から参加した矢祭ニュータウンチームは、後期高齢者を迎えた六人の面々で全九試合を戦い、７勝２敗の成績で終えた。予選リーグの五試合は５勝０敗のコート一位で通過しトーナメント戦に進出したが準決勝で惜しくも敗れ力尽きた。

メンバーの樋渡英さんは「今回の戦果は、二年前の山形県大会（天童市）の経験が生かされ、また各チームとの交流と矢祭町の宣伝・普及に務めた」としている。

矢祭ニュータウンチームメンバーは次の通り。池田勲、唐沢満、本多重信、金田章、山田功、樋渡英。

矢祭ニュータウン戦績

▼予選リーグ
12－7宮城県一迫ク
17－8山形県湯の町
17－12青森七戸B
17－9岩手県北上市
19－18秋田県寺内
▼トーナメント一回戦
18－15福島県桧ク
▼同二回戦
14－11宮城県仙台
▼同準決勝戦
9－12福島県船引
▼三位決定戦
9－21青森県弘前。

天王祭の太鼓
練習に励む

十九日の天王祭を前に、一週間前の十二日には山野井の八雲神社から御神体が出社され、山野井金沢集会施設前のお仮屋に鎮座する「門入祭」が執り行われた。この日から東館の各区では本格的な準備に入り、各区の子どもたちも太鼓の練習を開始した。

子どもたちは山車・花車に乗って太鼓を打ち鳴らす役割を担い、長時間にわたり体力と根気が必要とあって、各区の長老や熟練者の指導により一生懸命に取り組んでいる。（写真は石田区の子どもたちの太鼓練習風景）

▼高齢者クラブ連合会は、あす午前十時から町中央公民館で開く。

▼福島銀行「活き活き（爆笑）健康教室」は、あす午前十時から山村開発センターで開く。

☆全身緊張解除療法☆
肩こり・首の痛み・背中の張り・腰痛などの
改善が期待できます（改善例多数有り）
さくら療法院　☎0247-43-1130
定休日　毎週火曜日　営業時間　8:40～19:00（予約制）

7月24日（金）土用　丑の日！
・うな重　1620円（税込）
ご予約承ります！
※数に達し次第、予約終了とさせていただきます。
鮮魚・仕出し・宴会　（株）もりもと
小田川（JA前）　46－4385
HP　http://morimoto-senngyo.jimdo.com/

お葬儀のことなら
富士祭典
「もしものとき・・・」のご相談は、
セレモニア富士 矢祭館
☎0247-34-1500
夜間や緊急時 090-7003-2355
昨年一年で、2,500件のご縁を頂きました
富士祭典

SMC
臨時社員募集
どなたでも安心して出来る軽作業です
【職種】組立・検査・梱包・運搬
【時給】７９０円
【時間】８：３０～１７：１５
【休日】完全週休２日制（年間休日118日）
【待遇】各種社会保険加入
有給休暇付与
制服貸与、通勤費支給
SMC株式会社（矢祭工場）
電話連絡の上、履歴書（写真貼付）を持参下さい
TEL０２４７－４６－３０００【担当：事務課】

菊地義男さん功労者表彰

東白川 身障者福祉会総会で受賞

過日開催された、平成二十七年度東白川身体障がい者福祉会（金沢正樹会長）総会で、矢祭分会の菊地義男さんが自立更生に尽力した功績が認められ、会長の金沢正樹氏より賞状が授与された。都合により本人は当日欠席だったため、後日内川字町の自宅に賞状が届けられた。菊地さんは、長年にわたり矢祭分会の役員として、会の発展のために活躍している。

（写真は表彰状を届けた自宅玄関前にて撮影）

心配ごと相談 十七日に開催

矢祭町社会福祉協議会（斎藤登会長）の心配ごと相談所は、十七日午後一時三十分から三時三十分まで山村開発センターにおいて開設する。白河市の宮本多可夫弁護士が相談に応じるので、この機会に是非利用をと呼びかけている。申し込み・問い合わせは町社会福祉協議会まで（☎三四－一〇五〇）。

棚倉町の国有林で火災

きのう十四日午後四時二十九分ごろ、棚倉町大字強梨地内の山林（国有林）から出火する火災が発生し、午後六時三十四分に鎮火した。焼失状況や原因等については棚倉署で捜査している。

奥久慈憩いの森虫取り 体験十九日、草木染め 体験二十六日に実施

大子町高柴の奥久慈憩いの森・自然体験ツアーは、十九日（日）午後一時から虫取り体験を実施する。山中を探検し、トンボ、セミ、バッタ、カブトムシなどをつかまえようと参加者を募集している。

募集定員は二十人で参加料は百円（保険料）。また草木染め体験は二十六日（日）午後一時から開き、藍の生葉を使い、シルクのストールを染める。参加定員は二十人で参加料は千円（材料費）。申し込み・問い合わせは、奥久慈憩いの森管理事務所まで（☎〇二九五－七六－〇〇〇二）。

▼矢祭小学校説明会は、きょう午後六時三十分から石井小学校、あす午後六時三十分から東舘小学校で開く。

▼夏の交通事故防止県民総ぐるみ運動は、十六日から二十五日までの十日間実施される。

▼矢祭歌謡クラブは、あす午前九時三十分から町中央公民館で開く。

▼十七日の中石井地区元気はつらつ教室は、午後十二時（正午）より開会する。

今夕おしゃべりカフェ

結婚支援室の「おしゃべりカフェ」は、きょう午後六時から九時まで、ユーパル矢祭レストラン「結」に開設する。

日本は再び海外で戦争をするのか？十八日 9条の会学習講演会

東白川9条の会（衣山武秀代表）の学習発表会は、十八日午後五時三十分から棚倉町図書館において学習講演会を開催する。

欅法律事務所の渡辺純弁護士を講師に「戦後七十年、日本は再び海外で戦争をするのか？」と題して講演する。

現在この国の将来を大きく変える「戦争法案」が国会で審議されているが、本質は自衛隊がアメリカと一体になって世界中で戦争できるようにしている。と訴え、賛成の方も反対の方も是非参加し、どこが問題なのかを勉強しませんかと呼びかけている。問い合わせは衣山武秀さん（☎三三－四四二二）又は広野吉雄さん（☎四六－三五七七）まで。

原発ゼロをめざす東石の会（事務局・浅川町、東石民商内）の七月イレブン行動（第十五回）は、十一日午前十時半から国道118号線の棚倉バイパス塚原地内交差点付近において、広野吉雄矢祭町議ら十人が参加して行われた。「なくそう原発」「とめよう！戦争法案」「あべ政治を許さない」などの横断幕やプラカードを掲げ、走行する車両のドライバーや同乗者に訴えていた。（写真）

休診のお知らせ

明日7/16（木）は
臨時休診と
させていただきます。

矢祭げんき整骨院
矢祭町東舘舘本9－1 ☎0247－57－6662
平日9:00～12:30、15:00～20:00
土曜9:00～15:00【日曜休診】

矢祭米
全国発送いたします
※小売配達も致します。
福島県 矢祭産こしひかり
農業生産法人
有限会社 でんぱた
TEL0247－46－2571
FAX0247－34－1425
e-mail: agri-net@denpata.com
矢祭町大字東舘字蔵屋敷12－1

従業員募集
正社員・パート
間接業務（梱包開封、発送準備、検品）
時計修理技術者
勤務時間 AM9：00～5：30
（勤務時間相談に応じます）
＊その他 厚生年金 社会保険 その他加入
＊詳しくは、面接 電話下さい。
富士精工㈱
大子町 ℡0295－72－1164

困った
お風呂のことなら
ソウダ！そうだへ
早速デンワを
（電）四六－三一〇七（サイレナ）
ホームショップそうだ