

泳講スインピア水泳講座を終了しました。今回は、子供たちが水に慣れ、クロールなど覚えることができました。講師は、経験豊富なインストラクターが担当し、丁寧な指導を行いました。子供たちは、水に慣れ、泳ぐことが楽しくなりました。また、水泳の楽しさや安全な泳ぎの仕方についても学びました。この講座を通じて、子供たちの水泳の技術が向上し、健康な体を築くことに貢献しました。

水に慣れクロールなど覚える

みんな上手になりました
八回日程の
スインピア水泳講座終了



なぎ方から始まり、泳ぎを覚える。クロール、背泳ぎ、平泳ぎ、バタフライ。水に慣れ、泳ぐことが楽しくなりました。また、水泳の楽しさや安全な泳ぎの仕方についても学びました。この講座を通じて、子供たちの水泳の技術が向上し、健康な体を築くことに貢献しました。

福銀主催「活き活き」十六日。福島の健康を元気にする。十六日午前十時から午後六時。会場は、矢祭町東館字桃木町42-2。参加費は無料。お問い合わせは、矢祭町社会福祉協議会 ☎34-1050。

教室、十二日。手づくり絵本。矢祭町教育委員会主催。会場は、矢祭町立図書館。参加費は無料。お問い合わせは、矢祭町教育委員会 ☎46-3508。

とらけの虫。とらけの虫は、夏に多く発生する害虫です。とらけの虫は、人間の皮膚を刺すことで、かゆみや腫れを引き起こします。とらけの虫の駆除には、適切な薬剤を使用することが重要です。また、とらけの虫の発生を予防するためには、清潔な環境を維持することが大切です。

とらけの虫。とらけの虫は、夏に多く発生する害虫です。とらけの虫は、人間の皮膚を刺すことで、かゆみや腫れを引き起こします。とらけの虫の駆除には、適切な薬剤を使用することが重要です。また、とらけの虫の発生を予防するためには、清潔な環境を維持することが大切です。



玄関にクワガタムシ。クワガタムシは、日本固有の大型甲虫です。クワガタムシは、木質の朽木を好んで生息します。クワガタムシの飼育には、適切な環境を整えることが重要です。また、クワガタムシの観察は、自然の生態系を理解するのに役立ちます。

東館診療所。矢祭町東館診療所は、地域の住民に医療サービスを提供しています。診療科目は、内科、小児科、産婦人科、歯科などです。受付時間は、午前8時から午後5時です。お問い合わせは、矢祭町東館診療所 ☎46-3508。

とらけの虫。とらけの虫は、夏に多く発生する害虫です。とらけの虫は、人間の皮膚を刺すことで、かゆみや腫れを引き起こします。とらけの虫の駆除には、適切な薬剤を使用することが重要です。また、とらけの虫の発生を予防するためには、清潔な環境を維持することが大切です。

とらけの虫。とらけの虫は、夏に多く発生する害虫です。とらけの虫は、人間の皮膚を刺すことで、かゆみや腫れを引き起こします。とらけの虫の駆除には、適切な薬剤を使用することが重要です。また、とらけの虫の発生を予防するためには、清潔な環境を維持することが大切です。

休診のお知らせ
7/13(月)
16(木)は
臨時休診とさせていただきます
矢祭げんき整骨院
矢祭町東館字桃木町9-1 ☎0247-57-6662
平日9:00~12:30、15:00~20:00
土曜9:00~15:00【日曜休診】



7/11(土)水廻り相談会開催!!
10:00~16:00 ワークショップ同時開催
子供たち集まれ!!消しゴム判子づくり♥
「毎日見れる、いつでも見れる」
ショールーム(月)~(土)営業中!(日、祝祭日)
ウォッシュレット付トイレ(取替工事)が
1台90,000円より~(税別)
矢祭町東館字桃木町15
株式会社 押田製材所
電話0247-46-3138

心配ごと相談所
開設のお知らせ
今回の心配ごと相談を下記により開設いたしますので、ご利用下さいませようお知らせ致します。
記
日時 7月17日(金) 午後1時30分~3時30分
場所 矢祭町山村開発センター
相談員 白河市郭内 宮本法律事務所 弁護士 宮本多可夫先生
※相談したい方は前もって町社会福祉協議会にご連絡下さい。
※予約制で先着10名までとなります。
身近な心配ごとご相談下さい。秘密は守り無料です。
矢祭町社会福祉協議会 ☎34-1050
携帯 090-2367-8506

SMC
臨時社員募集
どなたでも安心して出来る軽作業です
【職種】組立・検査・梱包・運搬
【時給】790円
【時間】8:30~17:15
【休日】完全週休2日制(年間休日118日)
【待遇】各種社会保険加入
有給休暇付与
制服貸与、通勤費支給
SMC株式会社 (矢祭工場)
電話連絡の上、履歴書(写真貼付)を持参下さい
TEL 0247-46-3000【担当:事務課】

歌に合わせて心身リフレッシュ

レクダンスで健康づくり
きょう平成大学
五十余人参加し実技講習



前平成大学はきょう午
九時半から山開き
測定・健康実技講習
レクダンス・実技講習
を五つ余り、村人
講師の指導で、手首
方々に効く歌を、
に合法な運動を行っ
及ぶない全体的な
理のびない全体的な
「歌人は北国」の春
の二人は若さなよ
し、曲に合わせた心
ちの返らせ、増進
身の健康維持・増進
つりていた。

全国工業高校文化祭に出場
滋賀県工業高校文化祭
郷土芸能部、福島県
代表と、鼓吹楽部、
の協力、あつた。
支那の長き、この
こま成大会、
しまで、
地、
念、
催、
ど、

奥久慈憩いの森七月は
草木染め体験
九、五、七、六、一、
理、事、所、六、〇、〇、
せ、申、久、ま、〇、〇、
も、三、入、慈、〇、〇、
円、加、千、み、森、二、
参、朝、一、二、の、二、
早、七、料、大、付、子、
修、山、の、野、四、千、
里、探、な、鳥、観、察、
例、山、鳥、を、に、
め、探、会、は、実、
二、日、六、日、取、
九、日、で、例、虫、
一、泊、(定、二、鳥、
(土、)森、七、月、
験、ツ、い、森、高、柴、
憩、の、大、子、町、高、の、
大、ア、森、七、月、
草、の、森、高、柴、
木、の、森、高、柴、
染、の、森、高、柴、
験、の、森、高、柴、

県南地区商工会女性部
親善ボウリング大会
八日、八日、八日、
町、村、お、お、お、
ム、計、成、加、区、開、
合、計、成、加、区、開、
位、計、成、加、区、開、
の、計、成、加、区、開、
9、1、5、0、1、
町、川、1、5、0、1、
二、川、1、5、0、1、
町、川、1、5、0、1、
大、川、1、5、0、1、
つ、大、川、1、5、0、1、

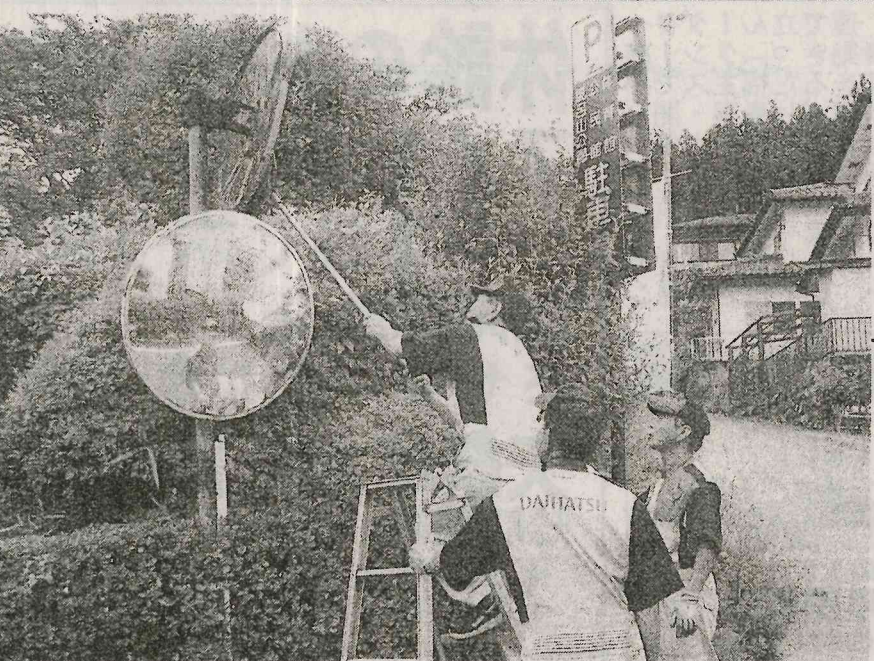

会(有)芳賀モーター商会
芳賀町上石井
賀正光太郎
全日一掃八時
安路道清一
七、八、十、
安路道清一
七、八、十、
安路道清一
七、八、十、
安路道清一
七、八、十、
安路道清一
七、八、十、

直売所「太郎の四季」
特売のお知らせ
7月12日(日)
◎新じゃがいも 1P 50円 (100P限り)
◎夏野菜 1P 50円 (100P限り)
新鮮な野菜が山のようにあります。是非ご来店ください。
JA東西しらかわ 農産物直売所
矢祭支店
矢祭町関岡
(国道118号線沿い) 46-2405

厚生労働大臣免許 鍼灸師 谷田 崇訓
健康保険適用 はり きゅう ほぐし
ことたま治療院
更年期やストレスなど自律神経の症状
肩・腰・ひざなどの痛み、張り
腕や脚がしびれる、重い、突っ張る
未病を治療して健康維持!!
◆治療時間(予約制)
午前9:00~12:00
午後2:00~7:00
◆大子町池田64-3
池田バイパス「セブンイレブン北店前」
カブチーノの裏側
TEL 0295-72-3995

やまっぴー誕生記念

プレミアム商品券

矢祭町スタンプ会加盟店にて ご利用いただければスタンプ券を さし上げます

お買い求めはスタンプ会加盟店で

矢祭町スタンプ会

家紋入提灯ご予約承り中!

- 正面:家紋サービス
- 正面:御霊前又は戒名サービス
- 裏書:一行(例:子供一同)サービス

御霊前

- ① 岩城 白紋天 (常夜灯) 14,500円
- ② 岩城 白紋天 御霊前 (常夜灯) 16,300円
- ③ 住吉 博風 御霊前10番 (常夜灯) 24,500円
- ④ 住吉 博風 御霊前12番 (常夜灯) 28,700円
- ⑤ 住吉 本蓮 白絹10番 (常夜灯) 31,500円
- ⑥ 住吉 本蓮 白絹12番 (常夜灯) 42,000円
- ⑦ 住吉 博風 御霊前14番 (常夜灯) 33,500円
- ⑧ 住吉 博風 御霊前16番 (常夜灯) 40,900円
- ⑨ 博多長 博風 御霊前 松 (常夜灯) 32,400円
- ⑩ 博多長 博風 御霊前 桜 (常夜灯) 36,700円

初盆ご返礼品
サービス価格
にて承ります。

夢をひろげる

家具とインテリア
ネット

大駐車場完備

大子店/大子町大子 029472-1105
東郷店/矢祭町東郷 029464-3129
東郷店/大子町大子 029464-3129
0120-74-1105
●チラシ掲載価格は、
総て税込価格です。

AM8:00~PM7:00
定休日/毎週木曜日

車検

プロの整備士による信頼の技術!
見積無料で承ります!
ハイブリッド車もおまかせください!

車検のご相談は お電話か来店ください。

JAF指定

(有)芳賀モーター商会

TEL 43-0040(代)

暮らしのギフト No.172

様々な品質を
特別価格で
ご提供!

お中元

暮らしのギフト 総額3,000円以上以外は全て2割引きとなります。

全国宅配価格
-お中元は贈賞のし使用-
※お中元は贈賞のし使用
※お持ち帰り価格
税込表示価格

イベント満載のスタンプ券付

0247 (46) 本日より
3107 7月31日まで

ホームショップ (有) そうだ
東郷

福島県東白川郡矢祭町大子東郷字桃木町43

「施行実績 3,000件
ご葬儀のことなら」

はなよし

事前入会で安心「さくらの会」
郡内 会員1,000世帯突破

0120-74-1446(24時間受付)

(矢祭営業担当: 篠田090-3647-6608)

やまっぴー プレミアム商品券 OK



低燃費エコタイヤも低価格で お買得

各種カードもOKです

オール込み込み価格で店頭表示!!

タイヤハウス
RSK

118号県境 0295-72-5573

奥久慈憩いの森 自然体験ツアー



定例探鳥会

奥久慈憩いの森を離れ、サシバの里(大子町高柴)で探鳥会をおこないます。林業研修センターに一泊して早朝の野鳥を観察します。環境アドバイザーの多田 恒雄氏の講話があります。昼食は、各自持参して下さい。

日時 7月11日(土) 午前9時

奥久慈憩いの森 森林学習館前集合

11日 9:00~11:30 奥久慈憩いの森
11:30~13:30 森林学習館で昼食・多田 恒雄氏の講話
13:30~15:30 サシバの里山
夜 宿泊地周辺を観察

12日 5:00~7:00 奥久慈憩いの森 早朝観察会
朝食後解散

参加定員 20名(7月9日までに電話でお申し込み下さい)
参加料 大人 4500円(一泊二食付)
子供 3000円(一泊二食付)

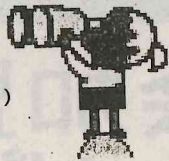

お申し込み お問い合わせ 電話 0295-76-0002
奥久慈憩いの森管理事務所

厚生労働大臣免許 鍼灸師 谷田 崇訓
健康保険適用 はり きゅう ほぐし

ことたま治療院

更年期やストレスなど自律神経の症状
肩・腰・ひざなどの痛み、張り
腕や脚がしびれる、重い、突っ張る
未病を治療して健康維持!!

◆治療時間(予約制)
午前9:00~12:00
午後2:00~7:00



◆大子町池田64-3
池田バイパス「セブンイレブン北店前」
カブチーノの裏側
TEL 0295-72-3995

NEW HARRIER



ハイブリッド車

ガソリン車

親しみのある誠実なパートナー宣言

ftp 福島トヨペット 棚倉店

frank & true partner

東白川郡棚倉町大字流字豊先23-1
TEL 0247-33-9111 FAX 0247-33-8688



億万長者の夢(宝くじ)プレゼント中!

おうち丸ごと クールビズ

*室内熱中症予防 *地震に強い
*クーラー病予防 *節電・長持ち

住まいの塗り替え

KTK (有)クマイ

石川本社 Tel26-3794 FAX26-3816 www.ktk-kumaisun.com/

☆全身緊張解除療法☆

肩こり・首の痛み・背中の中の張り・腰痛などの改善が期待できます(改善例多数有り)

さくら療法院 ☎0247-43-1130

定休日 毎週火曜日 営業時間 8:40~19:00(予約制)

クルマの事なら

なんでもおまかせください!!

車検・钣金 お見積もり無料!!

安心整備・ロードサービス・自動車保険

修理・点検・パーツ取り付けもおまかせください!

全メーカー新車中古車販売、修理、保険

民間車検

矢祭自工

钣金塗装

TEL 46-3188

倉美館情報

棚倉町文化センター ☎0247-33-9610 (チケット予約専用)

日時	事業名及び内容	チケット料金
8月1日(土) 午前の部 開場9:30 開演10:00 午後の部 開場13:00 開演13:30 2015年製作 132分	アンジェラ・アキさんの歌「手紙」をモチーフに作られた話題作 映画 『くちびるに歌を』 監督 三木孝浩 主演 新垣結衣 「ホットロード」「ソラニン」「トワイライトさささや」「ハナミズキ」 産休を取るようになった親友の音楽教師ハルコ(木村文乃)の代理として、生まれ故郷の五島列島にある中学の臨時教師となった柏木(新垣結衣)。彼女はコンクール出場を目標に日々奮闘している合唱部の顧問に。そして部員たちに、課題として15年後の自分に宛てた手紙を書かせる。やがて、部員たちがつづった手紙から、それぞれが抱える苦悩や秘密が浮き上がってくるが……。	全席指定 一般 1,000円 高校生以下 500円 ☆好評発売中 主催 倉美館運営協会
8月25日(木) 開場17:30 開演18:00	倉美館運営協会創立20周年記念公演 平成27年度松竹特別公演 舞踊と喜劇の豪華2本立て 1. 錦絵 夏すがた 2. 明日の幸福 高橋恵子、勝野洋、吉沢京子 ほか	全席指定 4,500円 ★7月11日(土) 午前9時から電話予約受付開始(初日は電話1回につきチケット4枚まで予約可)

☆予約受付開始初日は、午前9時から午後5時まで電話のみの受付です。来館されても予約受付・販売はいたしません。
☆チケット購入は予約をした日から概ね10日以内に入館してください。休館日は、毎週月曜日・祝日です。
☆購入後の返金及び交換は一切できません。公演名、日時、座席番号などを必ずご確認の上、お買い求めください。