

町文化団体連絡協議会が総会

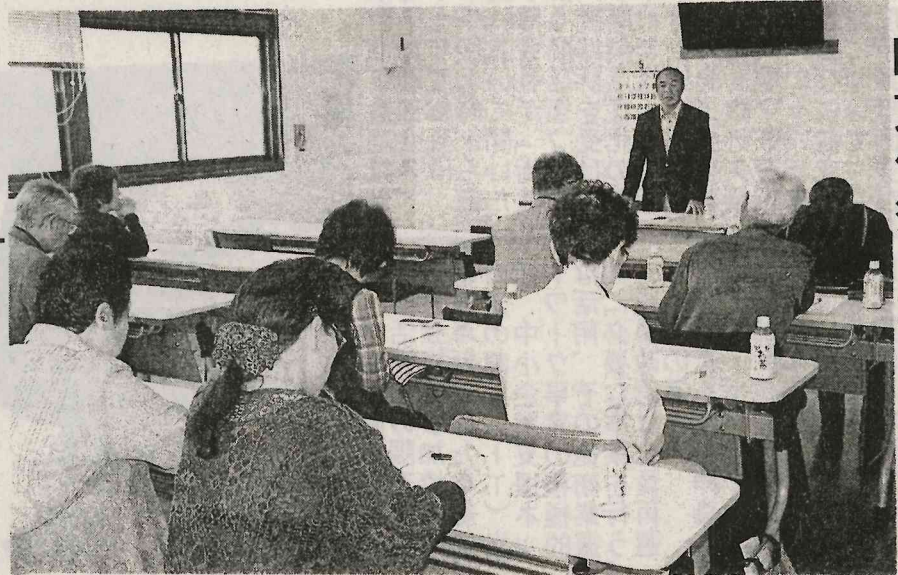

矢祭町文化団体連絡協議会(以下、協議会)は、18日(火曜日)午後10時、市民館において、今年度総会を開いた。出席者は、協議会会長あらいてら、副会長あらいてら、幹事あらいてら、会計あらいてら、監事あらいてら、各団体の代表者など、約40名が参加した。協議会では、今年度の活動報告、来年度の活動方針、および各団体の活動報告などについて話し合った。協議会会長あらいてらは、協議会の活動が、町民の文化活動の振興に貢献していることを述べ、来年度は、さらなる活動の充実を図りたいと述べた。協議会は、今後も町民の文化活動の振興に努めたいと述べた。

▼県展移動展(七月)に協力  
 十一月一日(日)〜三日  
 町文化祭、芸能発表会

▼三行行政相談会は、午後二時開始。町中央公民館後十  
 目録に七事業の計画を  
 矢祭町文化団体連絡協議会(以下、協議会)は、18日(火曜日)午後10時、市民館において、今年度総会を開いた。出席者は、協議会会長あらいてら、副会長あらいてら、幹事あらいてら、会計あらいてら、監事あらいてら、各団体の代表者など、約40名が参加した。協議会では、今年度の活動報告、来年度の活動方針、および各団体の活動報告などについて話し合った。協議会会長あらいてらは、協議会の活動が、町民の文化活動の振興に貢献していることを述べ、来年度は、さらなる活動の充実を図りたいと述べた。協議会は、今後も町民の文化活動の振興に努めたいと述べた。

▼矢祭歌謡クラブは、二十一日午前九時三十分から町中央公民館で  
 矢祭園芸が今年もカー  
 矢祭園芸が今年もカー  
 矢祭園芸が今年もカー  
 矢祭園芸が今年もカー



体協長杯ソフトボール  
 今夜からトーナメント  
 矢祭町体育協会会長杯  
 今夜からトーナメント

御会葬御礼  
 亡母 豊田 たまの 儀  
 喪主 豊田 勇夫  
 外 兄弟親戚一同  
 矢祭町大字下関内字後原四番地一  
 平成二十七年五月十九日

6/13(土)水廻り相談会開催!!  
 10:00~16:00 景品あり!!  
 新築・リフォームお考えの方必見!!  
 「毎日見れる、いつでも見れる」  
 ショールーム(月)~(土)営業中!!(日・祝休)  
 ウォッシュレット(便座一式)  
 30,000円(税別)~(取替工事費込)  
 矢祭町東館字桃木町15  
 株式会社押田製材所  
 電話0247-46-3138

|       |       |        |       |     |    |
|-------|-------|--------|-------|-----|----|
| 真木 11 | 石木 01 | 桃ノ木 01 | 館本 04 | 254 | 48 |
| 石木 11 | 真木 01 | 桃ノ木 01 | 館本 04 | 254 | 48 |
| 石木 11 | 真木 01 | 桃ノ木 01 | 館本 04 | 254 | 48 |
| 石木 11 | 真木 01 | 桃ノ木 01 | 館本 04 | 254 | 48 |
| 石木 11 | 真木 01 | 桃ノ木 01 | 館本 04 | 254 | 48 |
| 石木 11 | 真木 01 | 桃ノ木 01 | 館本 04 | 254 | 48 |

倉美館情報  
 棚倉町文化センター ☎0247-33-9610 (チケット予約専用)

|          |   |   |
|----------|---|---|
| 日時       | 事業名及び内容   | チケット料金  |
| 5月30日(土) | 劇団飛行船<br>マスクプレイミュージカル<br><b>ゾックと豆の木</b><br>上演時間：1時間35分<br>※休憩15分を含まず。<br>主催 棚倉町・棚倉町教育委員会                            | 全席指定<br>1,000円<br>※3歳未満は鑑賞無料<br>好評発売中   |
| 7月5日(日)  | ファミリーコンサート<br>オーケストラで聴く<br><b>ジブリ音楽</b><br>CAST<br>井上あずみ 木村 弓<br>MEMBER<br>N響団友オーケストラ<br>☆倉美館運営協会創立20周年記念公演 (16名編成) | 全席指定<br>一般2,500円<br>中学生以下<br>1,500円<br>※3歳未満は鑑賞無料<br>★5月23日(土)午前9時から電話予約受付開始(初日は電話1回につきチケット4枚まで予約可) |

不動産のことならなんでもお任せ下さい  
 土地・建物  
 アパート  
 査定・売買・賃貸  
 不動産相続  
 競売代行  
 アパート経営  
 不動産投資  
 ☆無料相談受付中☆  
 塙町塙字大町3丁目39-3  
**奥久慈不動産**  
 http://www.okukuji-fudousan.com  
 TEL 0247(43)0745

御喪家と同様のところをもって  
 ご葬儀のお手伝いをいたします  
 家族葬・自宅葬等 自宅及び東自斎苑等の公設場所による葬儀施行  
 病院・自宅の搬送等 花環・生花・盛の籠・返礼品  
**さわや**  
 ☎ 4612033 (夜間も同様)



し役に十算事介支い高んめいグみ 工十の会  
 た改支年承報あ長つ一い十。大飾子館日十増祭  
 業。選任予度認と、代福町た年業好商會後年伸商工  
 計。期算事に並、理島商い活評店長い七度義部會  
 画は満の業つび二理島商い活評店長い七度義部會  
 商の了決計いに十、銀工一も性受フ、開か會會商  
 店てに定画て収六來行會と取化受フ、開か會會商  
 街協伴に並、支年寶矢長挨摺組たてツ並た。商  
 議うつび二決度紹祭あ摺組たてツ並た。商

### 増子伸義部会長ら役員を再選



フラッグ設置など計画  
 二十七年度  
 町商工会商業部が総会

ラッグの設置をはじめ、  
 講習会の開催、  
 経営革新の推進、  
 労働安全衛生の向上、  
 環境対策の実施、  
 社会貢献活動の展開、  
 など、多岐にわたる事業を  
 実施してまいります。



心配ごと相談  
 心配ごと相談は、町社会福祉協議会が主催する、高齢者の悩みや不安を解消するための相談窓口です。毎月第1、3、5日午後2時から3時、矢祭町公民館で開催されています。お気軽にご相談ください。

温泉サロンで  
 高齢者事故防  
 止交通安全教室  
 交通安全教室を開催し、高齢者の交通事故防止について講話を行いました。講師は、交通安全協会から講師を招き、高齢者の交通事故防止の重要性や、歩行時の注意点などを講話いただきました。

ブリヂストンタイヤ特約店・三井住友海上火災保険代理店

**ENEOS 矢祭町給油所**

ENEOS プロパン 藤井商店

給油所 TEL46-2124-2229  
 本店 TEL46-3118(代)

**どなたでも参加できます！**

第6回 はなよしゴルフコンペ

開催日：6月9日(火) ※集合時間等は後日案内にて

場所：棚倉ステーキスカントリークラブ

料金：一般3,000円 会員2,000円

プレー費：5,346円(昼食・ワンドリンク付)

定員：40名

締切日：6月2日(火)まで

豪華賞品 盛り沢山

お申込＆お問い合せ ☎0120-74-1446

**第30回矢祭町民親善ゴルフ大会開催のお知らせ**

日時 平成27年6月7日(日)午前8時10分集合  
 8時40分スタート

場所 棚倉田舎倶楽部 TEL33-3191

競技方法(イ)18ホールストロークプレイとします。  
 (ロ)6インチプリファード・ライ(ローカル・ルール適用)

順位決定 新ペリア方式(順位がタイの場合は年長者を上位)

参加資格 矢祭町内居住者または町内事業所勤務者とします。

参加人員 約64名(定員になり次第締め切ります。)

賞品 特別賞・参加賞

費用 プレー費等は各自負担・参加費3,000円

申込方法 申込は別途「矢祭町民親善ゴルフ大会申込書」に所要事項を記入の上、参加費(3,000円)を添えて5月25日までにクリーニングのミドリカワに申込みください。  
 (TEL46-2151) 申込書は、矢祭ゴルフ練習場・クリーニングのミドリカワにあります。

組合せ 4名1組で申し込んでください。また、1名2名で申込みの場合は組合せは事務局で行います。

表彰式 競技終了後・ユーバル矢祭(予定)にて行います。

主催 矢祭町民親善ゴルフ大会実行委員会(矢祭町ゴルフ愛好団体連絡協議会)

大会長 佐川重俊