2015年（平成27年）12月15日（火曜日）
（NO，11973）　先負（旧 11月 5日）
夕刊 矢祭
夕刊矢祭新聞社　日刊（土曜・日曜・祝祭日休刊）　月額1，000円
矢祭町東舘字桃木町42－2　発行人　菊池正典　☎46－3508　昭和57年12月6日第3種郵便物認可

コンクール入賞者を表彰
えほんフェスタ 作品朗読などコンサート

「子ども読書の街」づくりイベント交流

矢祭町「子ども読書の街」づくり推進委員会主催、町、教育委員会、もったいない図書館共催の「やまつりえほんフェスタ」は、十二日午後一時から矢祭においてユーパル矢祭で開いた。

初めに第七回矢祭もったいない図書館「手づくり絵本コンクール」表彰状授与式が行われ、古張允町長主催者あいさつに次いで、一般の部、家族の部の最優秀賞、優秀賞、佳作、入選の十二人（組）に表彰状と賞金を贈呈した。

入賞者は十一月十一日付に掲載）

審査委員のノンフィクション作家柳田邦男さん、絵本作家あべ弘士さんが選評を行い、受賞者を代表して一般の部最優秀賞の瀬野京子さん（大阪府枚方市）、家族の部最優秀賞の斎藤智子・叶瑚さん母子（山形県酒田市）が謝辞を述べた。

引き続き手づくり絵本コンサートは、ハーモニーやまつりによる家読テーマソング「こころつないで～Reading Talk～」合唱でオープニング、第七回手づくり絵本コンクール入賞作品をスクリーンで上映・朗読した。

一般の部、家族の部の最優秀、優秀、佳作に選ばれた六点をやまつりこども園先生方、読書推進リーダー、矢祭中学校青空クラブ、子ども司書受講生、手のひらの会が分担しながら発表した。

やまっぴーとわくわくタイムでは、柳田さん、あべさんの絵本やエピソードとわくわくタイムでは、柳田さんの絵本や

明日おしゃべりカフェ

結婚支援室の毎月第三水曜日「おしゃべりカフェ」は、あす十六日午後六時から九時まで矢祭レストラン「結」にお集まりください。

独身男女のお見合いを呼びかけて気軽な交流会を催す。参加は結婚支援室（町役場内☎）まで。

あす献血バスが来町

県赤十字血液センターの献血バスは、あす十六日来町し、次の二ケ所で献血協力を呼びかける。

▼午前九時三十分～十一時＝ユーパル矢祭駐車場。

▼午後一時三十分～五時＝町役場駐車場。

御会葬御礼

亡父 菊地作市 儀

葬儀に際しましては御多忙中にもかかわらず遠路態々御会葬下され且つ御鄭重なる御香料を賜りご厚志の程誠に有難く厚く御礼申し上げます

早速拝趨のうえご挨拶申し上げるべき処略儀ながら紙上を以て御礼申し上げます

平成二十七年十二月十五日

矢祭町大字内川字矢祭二一番地二

喪主 菊地 馨

石井春美（澄江）

外 兄弟親戚一同

大きなゴミから、小さなゴミ
ゴミの事なら、どんな事でもお任せ下さい。
引越しも引き受けます。
引越しに出るゴミは半値で引き受けます。
フリーダイヤル0120－538－557
ゴミヤヘ ゴーゴーセブン
家電リサイクル取扱店
守丸興業（株）TEL33－8655 FAX36－4617

社員募集
1，時計修理技術者 未経験者でも可 若干名
2，電池交換　若干名（未経験者可）
3，業務（検査、その他）
勤務時間AM9：00～PM5：30
その他 社会保険 厚生年金 福利厚生 その他加入
詳しくは、面接　電話ください。
富士精工（株）
大子町 TEL0295－72－1164

《サンふじ直売中》
お歳暮・ご贈答に全国発送致します
ご家庭用サンふじ
年末年始向けて、まとめ買いがお得です
㊗相良園
塙町植田 43－0691（奥州一番となり）

困ったお風呂のことならソウダ！！そうだ早速テンワを（電）四六－三一〇七
サーティーナ
ホームショップそうだ

町政報告兼ね融和と団結

古張まこと後援会

囲む会で支援強化を図る

古張町長が施策遂行と将来展望熱弁

古張まこと後援会（緑川進会長）は、昨十四日午後六時からユーパル矢祭において「古張まことを囲む会」を開き、町内各地区の後援会員や来賓約二百人が参加した。今年四月の町長選で古張氏が三期目の当選を飾り、七ケ月が過ぎようとしている師走に、町政報告会を兼ねて開催した。

緑川後援会長が挨拶で、町長選における支援に感謝するとともに、古張町長の公約・施策実現を支えるためには町議会で安定多数を確保しなければならないことを強調し、来年三月の町議選に向けて団結と融和、組織の強化を図っていきたいと述べた。

古張町長の町政報告は、第四次総合計画が順調に遂行され、統合小学校建設が総仕上げであり、今後は第五次総合計画の策定に取り組んでいくことなど説明した。

開校する統合小学校では、人づくりは教育からの原点に立ち、充実した施設・環境を整えていくことや少子化対策・子育て支援は出生率が県内トップクラスになり成果が表れていることを語り、これらの事業を更に進展させ、総合福祉センターや高齢者施設の建設など第五次総合計画に盛り込んでいきたい方針を述べた。

ＳＭＣ新工場については町発展のために大きくつながり、地方交付税が減額されていく中、自主財源確保、就業確保のため必要不可欠で、一心同体となって早期操業を目指し全面的に協力していくなど積極的な町政運営への決意を熱弁し一層の支援を訴えた。

次に根本良一前町長、鈴木昭雄ＪＡ東西しらかわ組合長が祝辞を述べ、町内各地の後援会各支部長が紹介され、支部長を代表して小松一郎戸塚支部長が挨拶した。

閉会後は藤井健一郎青年部長の音頭で乾杯し、和やかに親睦交流を図った。

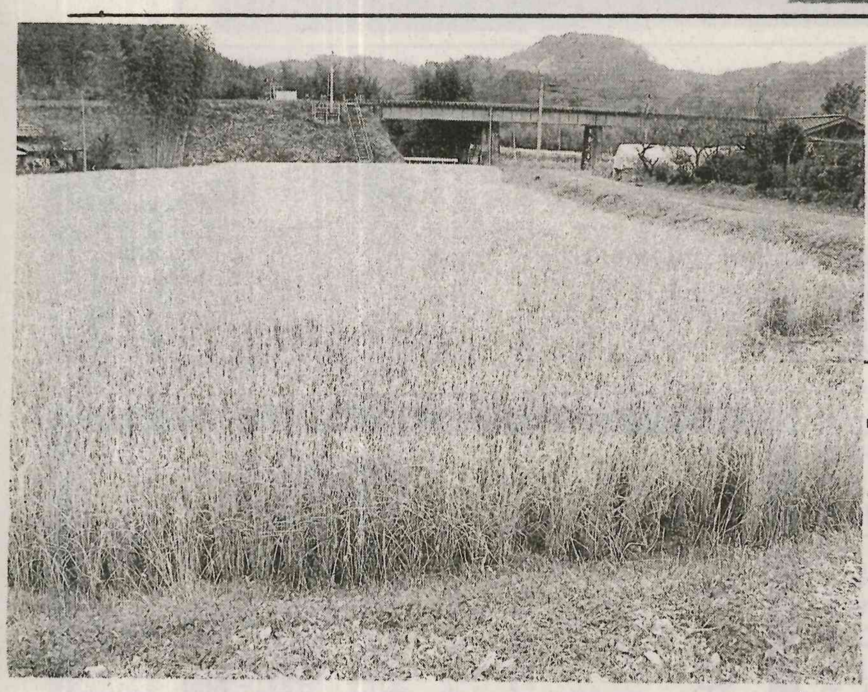

あす日本一遅い稲刈り

矢祭町山下地内で飼料用米立毛試験検討会

ＪＡ東西しらかわ（鈴木昭雄組合長）の非主食用米（飼料用米）立毛試験現地検討会は、あす十六日午後二時から矢祭町大字山下地内の田んぼにおいて開催する。ＪＡ東西しらかわでは、米価下落に伴い農業所得は大きく減少し稲作農家にとっては大打撃を受けているため、需給調整の均衡を図るべく米価回復に向け、国策を活用した非主食用米（飼料用米）に取り組んでいる。

当初国策とした時点から取り組みを始め、今年は三百ヘクタール余りと参加農家が増大している。さらに生産コストを低減させる技術確立により、農業所得の向上を図るため、水田における立毛試験を実施している。

このような取り組みは全国・県内でも稀な事例となっている。

「日本一おそい稲刈り」をキャッチフレーズに、水田において通常時期に稲刈りをせず、立ったままで籾水分を適正水分まで落とす技術を実験している。この技術が確立すれば、農家の乾燥作業等を省略させることが可能となり、生産コストの低減につながるとしている。

ENEOS
エネルギーを、ステキに。
スタッドレス好評販売中！
★冬タイヤのご準備はお早めに…納得価格にてご提供します！★
ブリヂストンタイヤ特約店
ENEOS 矢祭町給油所
藤井商店 矢祭町関岡字江戸塚1
電話0247(46)2124、2229 FAX(46)2400

"御先祖を大切に"
（有）五十嵐石材店
棚倉町新町９８
℡３３－３３２５

新型プリウス誕生
トヨペットから PRIUS
JC08モード 国土交通省審査値
40.8km/L (Eグレード)
・2WD Eグレード以外 37.2km/L
・HV 4WD E-Four 34.0km/L

ftp 福島トヨペット株式会社
棚倉店 棚倉町大字流字豊先 ℡0247(33)9111

ひとつだけのプライス
お葬式の費用をお安くすることが出来るようになりました
安心価格 ¥398,000－(税込)
※追加料金一切不要
★入会金１万円のみのとてもお得な 永遠の会員 随時募集！
ご葬儀の無料事前相談資料請求承ります
大国屋塙斎場
株式会社 大国屋
塙町桜木町198-3
☎0247-43-0122(代)