

SMC新規工場、統合小学校建設大きく前進 349号下関、宝坂工区早期完成に向け全力

古張町長が三選出馬表明
 きょう町議会で
 一般質問に込め決意語る

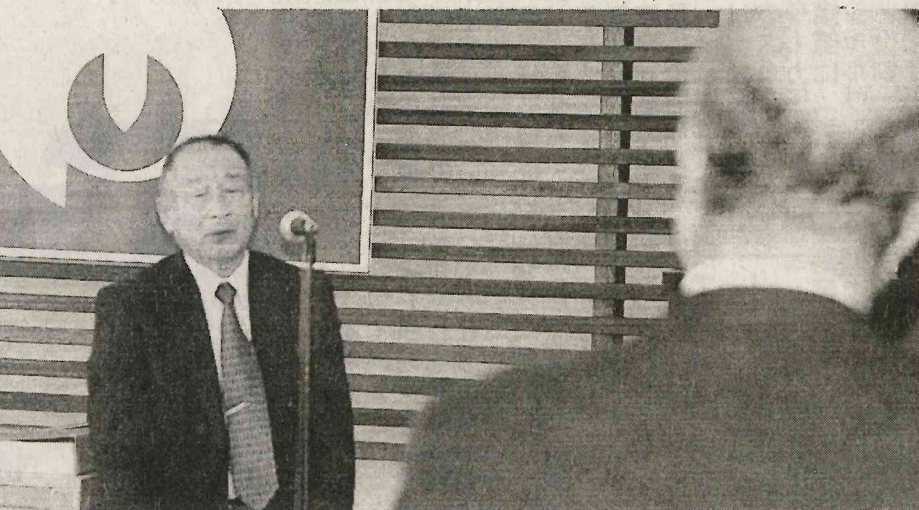

来年四月の矢祭町長選挙は、おきよ市長の再選が有力視されている。おきよ市長は、矢祭町の発展と住民の生活向上を第一とし、SMCの新規工場建設と統合小学校の建設を最大の課題として取り組む方針を示している。また、子育て支援や高齢者の生活支援など、民生分野での取り組みも進めたいとしている。

おきよ市長は、矢祭町の発展と住民の生活向上を第一とし、SMCの新規工場建設と統合小学校の建設を最大の課題として取り組む方針を示している。また、子育て支援や高齢者の生活支援など、民生分野での取り組みも進めたいとしている。



矢祭町長が三選出馬表明
 きょう町議会で
 一般質問に込め決意語る

矢祭町長が三選出馬表明
 きょう町議会で
 一般質問に込め決意語る

死亡通知

祖母 増子 ソメ 儀
 十二月十日午前四時〇〇分 九十九歳の
 天寿を全うし永眠致しました。
 ここに生前のご厚誼を深謝し謹んでご通知
 申し上げます。
 追って葬儀は十二月十三日 正午
 (十二時)より棚倉町「東白斎苑」に
 おいて神式にて執り行ないます。

平成二十六年十二月十一日

喪主 矢祭町大字宝坂字鶴ヶ池一〇五番地
 増子 伸義
 (子) 柿沼 チエ子
 (子) 金澤 トミ子
 (子) 小林 (さち子) 清
 (子) 金澤 英夫
 (子) 増子 (トシ子) 吉朗
 (子) 外親 戚一同

「クリスマス」チケット 百六十名様 満席御礼

十二月二十日(土)に開催する
 ユーパル矢祭の「クリスマス」
 チケットは皆様のご協力により
 百六十名様の満席となり完売す
 ることができました。
 皆様のご協力に感謝し紙上よ
 り厚く御礼申し上げます。

一般財団法人矢祭振興公社
ユーパル矢祭
 支配人 深谷良太郎

正月用餅 ご注文受付中

お供え餅	中	330円
	大	540円
のし餅	1.5Kg	1,300円
	1.8Kg	1,500円
たがね餅・豆もち	1Kg	850円

※ご注文締め切りは
 12月24日(水)まで
 餅の受け取りは
 28日午後3時以降にお願いします。
 配達希望の方は1件につき300円で配達致します。

農産物直売所「太郎の四季」
 ☎46-2405

側ろ活子テ的校 | | 佳 | 務 | 行 | 長 | 研 | 会 | 祭 | 協 | 大 | 十 | 委 | 郡 | 発 | は | 委
 にののど | 一 | 子 | シ | 所 | 研 | 修 | 長 | 町 | 議 | 串 | 一 | 員 | 内 | セ | 八 | 員
 立困中も | 連 | 関 | 仕 | ソ | 氏 | ヤ | チ | 修 | 会 | 会 | 小 | 日 | 会
 つ難でた | 携 | 係 | 事 | | 係 | 事 | 係 | 事 | 係 | 事 | 係 | 事 | 係 | 事
 てを | 出 | ち | 講 | の | 機 | と | シ | 講 | ワ | フ | は | 東
 解 | 子 | う | 日 | を | め | と | 割 | ル | に | カ | ク | 南
 す | ど | い | 々 | の | き | 効 | 果 | 学 | カ | ク | 屋 | 子
 る | の | い | 生 | の | 果 | 学 | カ | ク | 屋 | 子 | 会 | 長

スクールソーシャルワーカー 講師に仕事と役割・連携考える

東白川郡主任児童委員 矢祭町山村 開発センターで研修会



多浩てる中九会会川
 いさ本。山時には地区
 るの年区からによるの
 。参をも末集二一そ
 準加講天恒会二新そ
 備者師神例所でー日
 のをに沢行開日そ打
 都合募開の事開日打
 上し集古催ウ前ち好



内川小学校昭和42年3月卒業生同級会 (還暦)
 八槻都々古別神社拜殿
 平成26年11月1日 (土)

先擇真二担在たル年た四川業内
 生殿は人任で。矢還三十小昭業生
 提がのの三祭曆十二学和昭小昭
 供撮八が先当十で二同迎名三に十
 影都席生日二同迎名三に十
 〓々し三は名級えの月入六
 佐古た人十全会の児に学年
 川別。の九員をユ童卒し四
 典神(う名が開!が業、月級
 子社写ちと健いパ今し同内

長さ速に被つをに委 交事内 佐署(選 開員半議 に
 がれ捕対害た視し員 まつ通故の会藤され長矢ば始い計から会第三回
 講ます者く察たはたい事の交議署長から祭れたに十五同署一日午後三時協
 評終でるへりし実若会て故特通ではが竹敏嘱夫会が交三
 を了の職の事た踐手議止な故内発及た
 述後過務対件。的署に議対把生状び
 べに程質応を訓練合を立た。な握状
 た大が問や想練合を立た。な握状
 会開び人しひ練象

町道 桃木・柳下線 通行止め
 町道 桃木・滝ノ沢線 片側交互通行のお知らせ

道路改良工事の為、下記の期間中、通行止め、片側交互通行となりますので地域の皆様には、大変御迷惑をお掛け致しますが、ご協力のほど宜しくお願い申し上げます。

場所:町道 桃木・柳下線、町道 桃木・滝ノ沢線 東白川郡矢祭町大字東館桃木町地内
 期間:平成26年12月15日(月)～平成27年3月31日(火)
 時間:終日 ※日曜、祭日を除く



車両通行止め箇所
 町道 桃木・柳下線
 平成26年12月15日(月)～平成27年3月31日(火)
 昼間車両通行止め
 日曜、祭日を除く

片側交互通行箇所
 町道 桃木・滝ノ沢線
 平成26年12月15日(月)～平成27年3月31日(火)
 工事が終わり次第解除します

発注者:矢祭町長 古張 允 担当 事業課 事業グループ 電話 0247-46-4577
 工事施工者:佐藤建設株式会社 電話 0247-46-3280 休日・夜間 0247-46-4072

スモールハイブリッド
アキュア、誕生!

エコカー 減税 100% (国庫補助金)

AQUA 圧倒的な低燃費!

福島トヨペット株式会社

棚倉店 棚倉町大字流字豊先 TEL0247(33)9111