2014年（平成26年）11月10日（月曜日）
（NO，11707）　友引（旧閏 9月18日）
夕刊 矢祭
夕刊矢祭新聞社 日刊（土曜・日曜・祝祭日休刊） 月額1,000円
矢祭町東舘字桃木町42−2 発行人 菊池正典 ☎46−3508 昭和57年12月6日第3種郵便物認可

豪華絢爛二本松の菊人形

矢祭町民号

バスツアー二百七人参加

穴原温泉・吉川屋で親睦交流

　町民相互の親睦と融和を図り町勢進展に資することを目的とした矢祭町民号・日帰りバスツアーは九日、二本松菊人形と穴原温泉の旅を実施した。

　町内二十一区から、町民二百一人と添乗員六人が参加し、バス六台により運行し、午前七時三十分ユーパル矢祭で古張允町長、菊池清文議長、佐藤薫区長会長がテープカットを行い出発した。

　各車内においては町長、議長、教育長はじめ各区長、参加議員が挨拶、添乗員職員、バスガイドからの日程説明があり、前もって提出のあった中石井区、下石井区、館本区、宝坂区、下関河内区、二ユータウン中山区、内川区からの要望に答える町政懇談会が該当車内で行われた。

　二本松の菊人形会場では、二本松城（霞ケ城）築城六百年を記念「にほんまつヒストリア」のテーマで、霞ケ城や二本松にゆかりのある歴史・人物・行事などを全八場面を四十体の菊人形で表現したゾーンや県菊花品評大会出品作など豪華絢爛な景観を十分に堪能した。

歓迎
矢祭町民号
御一行様

　その後穴原温泉・吉川屋では参加者が一堂に会し、古張町長、菊池議長、佐藤区長会長あいさつに続き、菊池正区長会副会長（関岡区長）の音頭で乾杯し豊富なメニューで昼食・懇親会を催し、カラオケの飛び入りが場を盛り上げた。休憩時には温泉入浴やお土産購入など午後三時まで過ごし、再び東北自動車道を経て帰途につき、予定通り五時半ごろ無事矢祭町に到着した。

　バス車内や目的地では参加者同士が会話を弾ませ、飲食や買物を共にしながら和やかな親睦交流の旅となった。

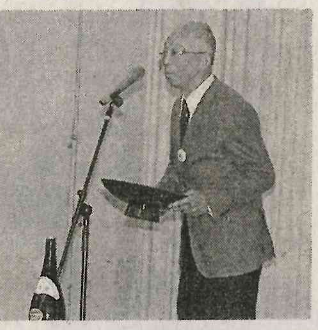

白河信用金庫矢祭支店

開店三十周年感謝デー

　白河信用金庫矢祭支店（永野多喜夫支店長）は、昭和五十九年十一月二十二日に開店以来、三十周年を迎えたのを記念し、きょうから十二日まで窓口感謝デーを開いている。利用客への感謝の気持ちを込めて、先着二百人に記念品（キュービッククロック）をプレゼントしている。

おかげさまで開店30周年
1
2

▼三歳児健康診査は、あす午後一時十五分から山村開発センターで実施する。

▼町議会議員全員協議会は、あす午後一時三十分から役場議員控室で開く。

▼ふくしま駅伝矢祭町チーム壮行会は、あす午後七時から山村開発センターで開く。

御会葬御礼

亡母 片野ヲキイ儀

葬儀に際しましては御多忙中にもかかわらず遠路態々御会葬下され且つ御鄭重なる御香料を賜りご厚志の程誠に有難く厚く御礼申し上げます

早速拝趨のうえご挨拶申し上げるべき処略儀ながら紙上を以て御礼申し上げます

平成二十六年十一月九日

矢祭町大字東舘字柳下五十番地五

喪主 片野千左子

外 親戚一同

ＪＡ斎苑　やすらぎの杜
ご葬儀に関するすべてのご相談・お見積は無料です。
お気軽にお問い合せ下さい。
３６５日　２４時間受付致します
霊柩車・２４時間病院～自宅まで
℡０２４７−３３−１０５９
棚倉町大字塚原字上野越（118号バイパス沿い）
家族葬・一般葬・社葬・自宅葬・お通夜会場・法要会場・法事
安心と信頼のサービス
総合葬祭『ＪＡやすらぎの会』
随時・会員募集中
（株）ＪＡ斎苑やすらぎの杜
ゆったり１２０台収容駐車場完備

ENEOS
エネルギーを、ステキに。
スタッドレス予約受付中!!
★冬タイヤのご準備はお早めに…。納得価格にてご提供します!★
価格・技術・アフター自信あり!!
ENEOS 矢祭町給油所
藤井商店　矢祭町関岡字江戸塚1
電話0247(46)2124、2229　FAX(46)2400

花き栽培２人３脚で経営改善・技術向上

滑川裕之・美恵子さん

福島県農業賞

知事賞の栄誉を称える

　上関河内字仲町九、滑川裕之さん（五四）美恵子さん（五四）夫妻の今年度（第五十五回）福島県農業賞（農業経営改善部門）福島県知事賞受賞祝賀会は、七日午後四時からユーパル矢祭において、町内農業関係者や花き生産者、園芸業者、地域、親戚などから約百四十人が参加して開いた。

　鈴木義一アグリネットやまつり会長のことばで開会、石井康行矢祭鉢物研究会長が発起人代表挨拶、高橋竜一町事業課長が受賞経過を報告、古張允町長、二瓶卓県南農林事務所長（代読）菊池清文議長、太田豊秋県農業会議会長（代読）、鈴木昭雄ＪＡ東西しらかわ組合長（代理）が来賓祝辞。祝電披露・来賓紹介、滑川園芸従業員一同などからの記念品や花束贈呈のあと、滑川裕之さんが「受賞は皆さんのご支援ご協力や研究会仲間、従業員の方々のおかげ、これを機に一層身を引き締め、農業・鉢花発展のため粉骨砕身頑張ってまいります」と謝辞を述べた。

　閉会後は高信一則辰巳屋社長の音頭で乾杯し、滑川さん夫妻を囲み祝宴を催した。滑川さんは就農当初、コンニャク、夏秋トマト、水稲を組み合わせた複合経営だつた。昭和六十一年から露地のパンジー、芝桜の導入を図り、昭和六十二年から鉢花経営を開始した。平成元年に結成した矢祭鉢物研究会メンバーとともに、カーネーション栽培に取り組みなど、市場のニーズにあった収益性の高い品目を経営の中心としている。市場との情報交換を密に行い、現在栽培施設六十三アールでカーネーション、ミニシクラメン等鉢花の多品目生産により周年出荷を行っている。

　また東北鉢物生産組合の組合長や役員として東北鉢花生産振興に貢献、鴻巣花き品評会で埼玉県知事賞、県鉢花品評会で金賞を受賞するなど優れた栽培技術を確立している。常にオリジナリティーのある生産を心がけ、各市場でのトレードショーや販売会等にも積極的に参加し販路拡大を図っている。

一万円購入で一万一千円分

商工会プレミアム商品券十九日から販売開始

矢祭町商工会
限定 1000セット
プレミアム商品券
商品券 10,000円 購入につき
11,000円分
矢祭町商工会

　矢祭町商工会（高信一則会長）は、今年度もプレミアム商品券を十九日から販売を開始する。

　商品券は一万千円で、一セット一万円購入につき一万一千円分（十一枚）の一割増しが付いている。百セット限定とし、十九日から完売するまで土・日・祝日を除く毎日午前九時〜午後三時の間、商工会館で販売する。

　有効期間は平成二十七年二月二十八日まで、この間に商工会加盟事業所で取扱う。

大きなゴミから、小さなゴミ
ゴミの事なら、どんな事でもお任せ下さい。
引越しも引き受けます。
引越しに出るゴミは半値で引き受けます。
フリーダイヤル0120－538－557
ゴミヤヘ ゴーゴーセブン
家電リサイクル取扱店
守丸興業（株）
TEL33－8655
FAX36－4617

記念品
贈答品
引出物
総合ギフト
大展示中
ホームショップ
そうだ
46-3107（代表）

白河信用金庫矢祭支店おかげさまで３０周年
窓口感謝デー　開催のお知らせ
白河信用金庫矢祭支店は、昭和５９年１１月１２日に開店以来、皆様より格別のご愛顧をいただき、おかげさまで開店３０周年を迎えることができました。つきましては感謝の気持ちを込めて
１１月１０日（月）・１１日（火）・１２日（水）の３日間
窓口感謝デーを開催し、先着２００名様に記念品を贈呈致します。
皆様のご来店を職員一同心よりお待ち申し上げます。
今日も 明日も 幸福つないで
はくしん
白河信用金庫　矢祭支店　℡46－4141