

こども園建設、開園準備委員会

園舎新築工事状況を確保 現場を視察し 屋外環境整備計画等検討

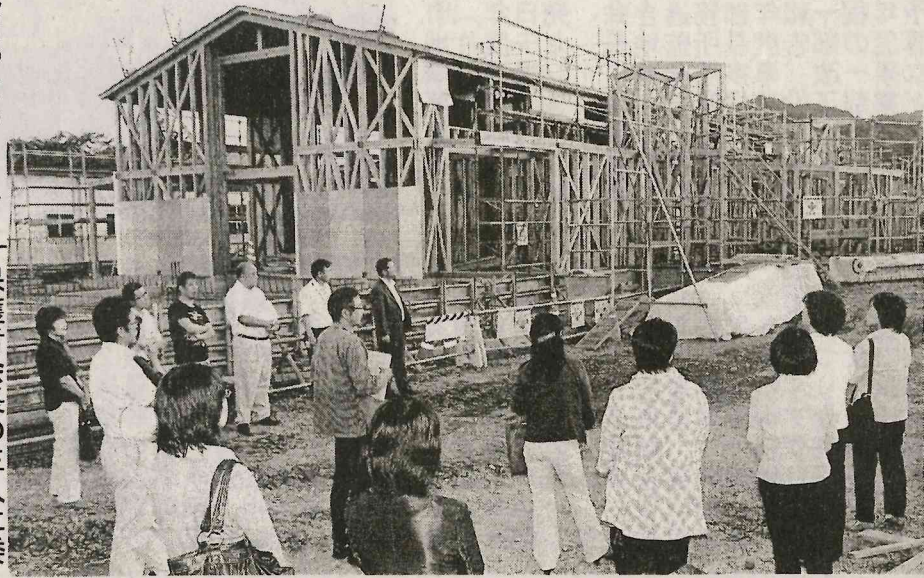

も園第九回やまつりこども園建設準備委員会
 員二宗田浩一委員長
 半は二七午一委員
 視察に工事現場
 幼稚園建設後
 園舎設計の進捗
 建築工事の状況
 認りし子の進捗
 より心入れのた
 うる順に直に見
 たい様子を確認
 新委員とついで
 子PとAな議司は
 長、史明幼真保
 会、町委員、熊田真保育所

保護者会長の三
 嘱状を交付し、古
 員教育長、宗田浩
 と長が「子ども協
 境となるよう「と
 お願ひします」と
 し、この「活動経
 報の概要として、
 建設概算の検討に
 外整備工事の進
 い、今後は「説明
 事業費の新築工事
 あり、開始する予
 年一月中に完成す
 を開かす格定とし
 三四月から本格的
 幼稚園舎を建設す
 構・幼稚園舎を駐
 車場等外

安全教室と梅雨払い
 山野井・金沢鶴亀会
 十(佐川野井・金
 集七川野井・金
 安全教室に九時
 佐川野井・金沢
 会員二室におい
 らる歩のく身交
 乗る時注の意を
 聞いて、歩行の
 貴道、D部駐在
 故話、D部駐在
 つた、D部駐在
 国特、D部駐在
 幅七、D部駐在
 動は幅七、D部駐在

交通事故から 自分を守ろう

整備工事、この間、
 改訂、この間、
 八、この間、
 見、この間、
 べ、この間、
 る、この間、
 庭、この間、
 幼、この間、
 に、この間、
 て、この間、
 も、この間、
 周、この間、
 過、この間、
 一、この間、
 置、この間、
 本、この間、
 園、この間、
 実、この間、
 検、この間、
 に、この間、



十一秒で十一メートル走り、
 間、十一秒で十一メートル走り、
 持、十一秒で十一メートル走り、
 指、十一秒で十一メートル走り、
 夜、十一秒で十一メートル走り、
 指、十一秒で十一メートル走り、
 持、十一秒で十一メートル走り、
 間、十一秒で十一メートル走り、
 十、十一秒で十一メートル走り、
 一、十一秒で十一メートル走り、
 十、十一秒で十一メートル走り、
 一、十一秒で十一メートル走り、
 十、十一秒で十一メートル走り、
 一、十一秒で十一メートル走り、

死亡通知

父 高澤 健太郎 儀
 六月二十七日午後二時三十九分
 歳の天寿を全うし永眠致しました
 ここに生前のご厚誼を深謝し謹んでご通知
 申し上げます
 追って葬儀は七月一日 正午より
 棚倉町「東白斎苑」において神式にて
 執り行ないます
 平成二十五年六月二十八日
 矢祭町大字関岡字江戸塚一〇五番地
 喪主 高澤 進
 (春子)

体のメンテナンスを考えるのは今です!

いつも体がだるい、疲れが残る、やる気が湧かない。
 頭痛・背部痛と腰痛・肩こりもある。

—以上の項目の多いほど、過労状態に入っていると思われ
 ます。原因はいろいろ考えられると思いますが、まずは自分自身の回復力、自然治癒力の源でもある「快食・快眠・快便」を見直してはいかがですか?
 いずれにしても「車」や「機械」も手入れ次第で長持ちする様に体の手入れはより大事です。

菊池整体院

(骨盤調整法) 矢祭町関岡地内 TEL0247-46-2745 (予約制)

平成25年度同窓会総会のお知らせ

初夏の候、皆様には益々ご健勝のこととお慶び申し上げます。さて、この度、下記により同窓会総会を開催いたしますので、お誘い合わせの上、是非ご出席くださいますようご案内申し上げます。

記

- 1.日時 平成25年7月5日(金) 午後7時～
- 2.場所 埴町 富久食堂
- 3.協議事項(1)平成24年度会務、決算報告について
(2)平成25年度行事、予算(案)について
(3)会則改正について
(4)その他

※会議終了後、懇親会を行います(会費5,000円)

福島県立 埴工業高等学校同窓会

会長 下重政寿

◎お葬式のご用命は『はなよし』へ

お葬式プラン **29.8万円**～ 式場費無料

万が一の時、または事前のご相談は

矢祭営業担当の **篠田周平** がご対応致します。

(直通連絡先：090-3647-6608)

〈葬儀ローンの取り扱いを始めました。〉

- ・最大84回の分割払いが可能です。
- ・香典を手元に残して、葬儀代全額のローンを組むことも可能です。

※詳しくは、お問い合わせください。



一歩先の心遣いを大切に
はなよし

〈本社〉 埴町栄町 7-7
〈斎場〉 フェーンズさくら棚倉館
棚倉町産ノ上 19-3

☎ **0120-74-1446** (24時間)

サマーショット2013



GT ECO-Stage EAGLE LS EXE ECOPIA EX10 NEXTRY NS-2



EAGLE RV-S AS-1 TR-106 Playz PZ-X HP SPORT



PT-2 H/L 683 WRANGLER HP

タイヤハウス
RSK
118号県道 0295-72-5573
夏タイヤ お買得価格

BRIDGESTONE GOOD YEAR DUNLOP NANKANG TRACMAX

ハイブリット ワゴン プリウス アルファ

PRIUS α 誕生!

※ワゴン ※5人乗り or 7人乗り



親しみのある誠実なパートナー宣言

ftp 福島トヨペット 棚倉店

frank & true partner

東白川郡棚倉町大字流字豊先23-1

TEL 0247-33-9111 FAX 0247-33-8688

・新・富・家・

納涼ビール祭

会社の仲間、スポーツの仲間、友人、家族での納涼会に、ご利用くださいませ。

7/24(水)・25(木)

午後6時30分～9時

料金 ¥5,000(税込)

高校生 ¥3,000 小中生 ¥2,000

- チケット前売制です
- 大ビンゴ大会&抽選会有!!
- 屋台コーナー・デザートコーナーなどお料理も充実
- 送迎バス運行(ご予約時にお申し付け下さい)

17:40 矢祭ファミマさん前→18:05 埴・道の駅→18:10 埴・役場前

ご予約は..0247-33-4147 まで

省エネ家電で暑い夏も快適に!!
2013夏

エコの市

エコスタイル 快適日和

この夏は、東芝の家電でかしこく節電!

ご相お方節
談おれ他法エ
くま商もま・
だす品人当省
さい電取のがコ
! 気り液ご°
の揃晶提環
こえテ案境を
こと、ビたにも
、皆やましお
暮らしのざ、使
のご来店をい
こと、なんでも
お待ちし
な

おお客様へ
この夏は、東芝の家電でかしこく節電!

TOSHIBA 快適すとあー

エコの市 開催中

とき **6月29日**± ~ **6月30日** 日
AM9:00~PM7:00

ところ **プラネットクマタ**

東白川郡矢祭町大字下石井字駒橋78 TEL 0247-46-3822
FAX 0247-46-3746

従業員募集

- (1) AM5:00~AM9:00 時給800円~
 - (2) PM13:00~PM22:00 時給720円~
 - (3) PM24:00~AM8:00 時給900円~
 - (4) リーダー、店長候補 勤務時間相談
 - (5) 学生 3~4人 時給670円~
- 未経験の方歓迎

セブン・イレブン・矢祭中石井店

☎(46)2928

連休のお知らせ

七月一日 (第一月曜) と
 二日 (火曜日) は
 連休いたします。

※毎月第一月曜・火曜日と
 第三日曜・月曜日は連休致します。

(TOKOYA)
東白川理容師会

連休のお知らせ

七月一日 (第一月曜) と
 二日 (火曜日) は
 連休いたします。

※毎月第一月曜・火曜日と
 第三日曜・月曜日は連休致します。

(PAMA)
東白川美容師会

新型ムーヴ誕生
展示会開催中!!
試乗車あります。



ダイハツ東白川

(有)芳賀モーター商会

東白川郡埴町大字上石井字花畑7 TEL(0247)43-0040

— 感謝の心 —

家族葬・一般葬・社葬等あらゆるご葬儀に対応
 事前相談やお見積りは無料です
 詳しい資料がほしい方、ご連絡下さい
 係りがお伺いいたします

もしもの時は
 永遠の会がお役に立ちます

お約束 どこにも負けない豪華な葬儀
 どこにも真似の出来ない低価格

あなたの街のメモリアルホール

大国屋埴斎場



葬祭の 株式会社 大国屋

埴町桜木町198-3
 ☎43-0122(代)

daikokuya.co

梅酒 果実酒のシーズン到来
ホワイトリカー35度パック
ご来店の方のみ980円
 森伊蔵・村尾・魔王
 佐藤黒・紫赤鬼・馬・中々
 など各1.8L常時ごさいます
黒兎純米吟醸 (山田錦100%)
純米大吟醸 山桜桃 (ゆすら)
入荷しました!

南郷吟醸生酒 300ml
東豊国25年度金賞受賞酒 720ml
 御中元用・贈答品に焼酎・清酒
 缶ビールギフトはいかがですか
 仏事返礼品等も承ります

ふち **神子島酒店**
もしもし46-2115

家具とインテリア

ネット

提灯・仏壇はお盆(8月)までチラシ価格にて販売いたします。

家紋入提灯ご予約承り中!

- ◎正面:家紋サービス
- ◎正面:御霊前又は戒名サービス
- ◎裏書:一行(例:子供一同)サービス

御霊前 12,500円	御霊前 13,500円	御霊前 22,500円
御霊前 24,500円	御霊前 27,000円	御霊前 33,500円
御霊前 28,500円	御霊前 38,500円	御霊前 40,500円
御霊前 14,700円	御霊前 23,500円	御霊前 14,800円
御霊前 17,500円	御霊前 18,900円	御霊前 29,500円
御霊前 17,500円	御霊前 26,500円	御霊前 27,500円
御霊前 11,600円	御霊前 10,500円	御霊前 15,300円
御霊前 17,500円		

初盆ご返礼品サービス価格にて承ります。

家具とインテリア

ネット

AM8:00~PM7:00 定休日/毎週木曜日

大館町 埴町 大子町

大子店/大子町大字 0295(72)1105(代)
 大館店/大館町大字 0247(48)3123(代)
 ☎0120-74-1105

エアコン・冷蔵庫 今でしょ!!

アトム電器店チェーン全店合同企画

エアコン・冷蔵庫祭り開催中!!

アトム電器矢祭店(有)ましこデンキ☎46-2172

塗装で断熱!夏は涼しいエコ塗装

節電・省エネ・地球温暖化防止に
 室内熱中症予防
 UV塗装で建物寿命アップ

10年以上長持ち!!
 環境にやさしいから
1番オトク!

エコリフレッシュ

億万長者の夢 “3億円”の夢をプレゼント実施中

リフォームのトータルプランナー

(有)クマイ

(本社)石川町長久保239-5 Tel26-3794 FAX26-3816