2013年（平成25年）6月12日（水曜日）
（NO，11345）友引（旧　5月 4日）
夕刊 矢祭
夕刊矢祭新聞社　日刊（日曜・祭日・第二・第四土曜休刊）　月額1，000円
矢祭町東舘字桃木町42－2　発行人　菊池正典　☎46－3508　昭和57年12月6日第3種郵便物認可

施設、事業所を花いっぱいに
磐青の会員が花の植付け協力

矢祭町社会福祉協議会の「花いっぱい運動」は、今年も矢祭町磐青の会員（近藤誠子会長）会員十五人の協力により、プランター百個への花の苗植え作業を行い、町内公共施設・福祉施設・事業所へ配布・設置した。

七日にはプランターに土を入れる作業、九日午前五時半からは舘山ランドでいろいろな花をプランターに植栽した。

完成したプランターは次の十三ケ所に運搬した。役場、せせらぎ荘、中央公民館、スインピア、ユーアイホーム、ユーパル矢祭、山村開発センター、体育センター、館山荘、ユーハイム矢祭、社協、保育所、幼稚園。

▼青少年育成石井地区協議会の総会は、あす十三日午後六時三十分から下石井多目的集会施設で開く。

商工会の日に清掃活動
役職員、青年、女性部

矢祭町商工会（高信一則会長）の「商工会の日」清掃作業は、十日午前五時半から本会役職員・青年部員・女性部員約四十人が参加しクリーンアップ作戦を行った。

本会役員は矢祭山公園内国道一一八号線など、青年部は国道三四九号茨城県境から滝川渓谷入口まで、女性部は当日午後、滝川渓谷入口から北側の国道三四九号線沿いに不法投棄されている空き缶・瓶類などゴミを拾い集め、商工会あげての環境美化運動を展開した。

（写真は矢祭山公園内を清掃した本会役員）

福島県赤十字血液センターの献血バスは、あす十三日来町し、午前八時三十分から十二時までユーパル矢祭駐車場、午後一時三十分から五時まで町役場駐車場において献血協力を受付ける。

町民ゴルフ大会チャリティ募金を町に寄付

第二十八回矢祭町民親善ゴルフ大会は、二日棚倉田舎倶楽部で開き、会場に設置したチャリティー募金箱に参加者一同から浄財の協力があった。三万二千円が集まり、佐川重俊大会長と豊田隆三事務局長が役場を訪れ、町ふるさと創生人づくり基金に役立てて下さいと古張允町長に寄託した。（写真）

初夏恒例 ありがとうの気持ちをこめて
菓子まつり
開催のお知らせ

今年も初夏恒例のイベント「菓子まつり」を
6月14日（金）～16日（日）の3日間開催致します。
（営業時間9：00～18：30）

この時期にぴったりの季節限定のお菓子や定番商品を割引価格で販売いたします。ご満足いただける商品や企画をご用意してお待ちしておりますので、ぜひご来店下さい。

なお、商品は多数ご用意しておりますが、数に限りがございますので、万一売切れの際はご了承ください。

※麻呂宇土の日（スタンプ2倍デー）がイベント期間中と重なる為、6月は25日（月）が麻呂宇土の日に変更となります。予めご了承下さい。

お菓子の麻呂宇土 まろうど

お菓子の麻呂宇土
〒319－3551
茨城県久慈郡大子町池田７２８
TEL0295-79-1234（代）
0295-79-1235

平成２６年度　矢祭町職員（大学卒程度）採用候補者試験　公告

●試験職種及び採用予定人員：一般事務　若干名

●受験資格
昭和５９年４月２日から平成４年４月１日までに生まれた者。
（学歴は問いません）

●試験の方法及び期日、時間、場所
○第１次試験：教養試験・一般性格診断検査
平成２５年７月２８日（日）午前１０時から午後１時３０分
福島大学（福島市金谷川１番地）
○第２次試験：第１次試験合格者に対して、個別面接による試験

●受験手続
申込用紙に必要事項を記入して、矢祭町役場に提出してください。
申込用紙は、矢祭町役場自立総務課総務グループで交付します。

●受付期間
平成２５年５月３０日（木）から同年６月２８日（金）まで
（執務時間中に限ります。）

矢祭町役場自立総務課　℡４６－３１３１

平成２６年度　矢祭町職員（短大卒程度・資格免許職）採用候補者試験公告

●試験職種及び採用予定人員：保育所・幼稚園教諭・保健師　若干名
●受験資格
（保育士・幼稚園教諭）
昭和５３年４月２日から平成６年４月１日までに生まれた者で、両方の資格・免許を有する者又は平成２６年３月までに両方の資格・免許を取得見込みの者（学歴は問いません）
（保健師）
昭和６３年４月２日から平成５年４月１日までに生まれた者で、資格・免許を有する者又は平成２６年４月（登録済み証明書発行時期）までに取得見込みの者（学歴は問いません）
●試験の方法及び期日、時間、場所
○第１次試験：教養試験・一般性格診断検査
平成２５年７月２８日（日）午前１０時から午後１時３０分
福島大学（福島市金谷川１番地）
○第２次試験：第１次試験合格者に対して、個別面接による試験
●受験手続
申込用紙に必要事項を記入して、矢祭町役場に提出してください。
申込用紙は、矢祭町役場自立総務課総務グループで交付します。
●受付期間
平成２５年５月３０日（木）から同年６月２８日（金）まで
（執務時間中に限ります。）
矢祭町役場自立総務課　TEL４６－３１３１

中石井・鈴木善一さん入選

NHK福島の桜フォトコンテスト

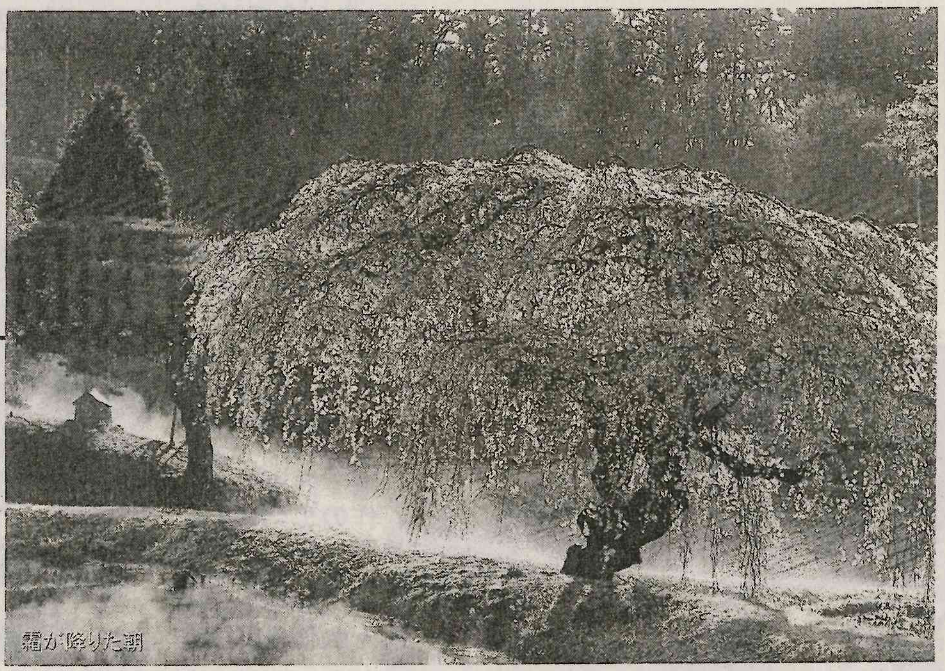
霜が降りた朝

矢祭町大字中石井字黒助六五、鈴木善一さん（五六）は、第二回NHK「福島の桜フォトコンテスト」に応募し、出品作品「霜が降りた朝」が入選に選ばれた。

同フォトコンは東日本大震災に負けず美しく咲き続け、多くの人を勇気づけてきた福島のサクラを復興のシンボルと捉え、その美しさを広く紹介する目的で開催し「春を彩る福島の桜」のテーマで、千二百一点の応募があった。

審査により最優秀賞一点、優秀賞九点、入選四十点が選定された。

鈴木さんの作品「霜が降りた朝」の写真は、棚倉町の花園のしだれ桜で、花が満開の頃、撮影当日この時期としては珍しく霜が降りていた。鈴木さんの頭の中でイメージしていた構図は今日しかないと思い、早朝さっそく現場に足を運びカメラをセットした。しだいに太陽が昇り始め、桜に光が差し込み、土手一面が熱で湯気が立ち上がり「今こそチャンス」とシャッターを切った。ほんの一瞬のドラマで幻想的な光景に感動したという。

「これを撮るために一週間通い詰め、鈴木さんの目標としていたフォトコンだったので、入選したことは実に感無量の喜びです」と話している。

表彰式は七月にNHK福島放送局で行われる予定で、写真展は七月二十三日〜三十一日福島市のこむこむにぎわい広場で開き、郡山市での開催も予定している。

またNHK総合テレビでも六月十日より、午後六時十分以降のローカル番組「はまなかあいづ」で、五十点の作品を毎日五点ずつ紹介しているという。

佐川義則さん 追善寄付

中石井字柵七八、佐川義則さんは、この度亡くなった祖母フミ子さんの遺志として矢祭町社会福祉協議会（鈴木正良会長）に五万円を寄付した。

▼青少年赤十字東白川地区指導者講習会は、あす十三日午後一時三十分から石井小学校で開く。一時四十五分から講話、二時十五分から救急法実技研修を行う。

▼心の健康相談会は、十七日午前十時から山村開発センターで開く。

町保育所で保育参観 楽しく活動、講演会

町保育所（小室通子所長）の保育参観は八日実施し、緊急時の引渡し訓練や親子で一緒に工作活動・試食、給食についての講演会、試食おやつの実演、スクリーニングモニター見学など行った。

（写真は保育参観で親子による工作活動）

第28回東白川商工会親善ゴルフ大会

参加者募集のお知らせ

開催月日	平成25年7月9日（火）
会　　場	棚倉田舎倶楽部
参加資格	商工会の会員（従業員も含む）及び家族 商工会職員及びOB
プレー費	5,700円 【セルフ乗用3B/4B・昼食1,050円・ワンドリンク・税込】
参加費	2,000円（パーティ及び賞品代含む）
申込み先	矢祭町商工会　℡0247-46-2126
締めきり	平成25年7月3日（水）
主　　催	東白川商工会親善ゴルフ連絡会

New Porte デビュー

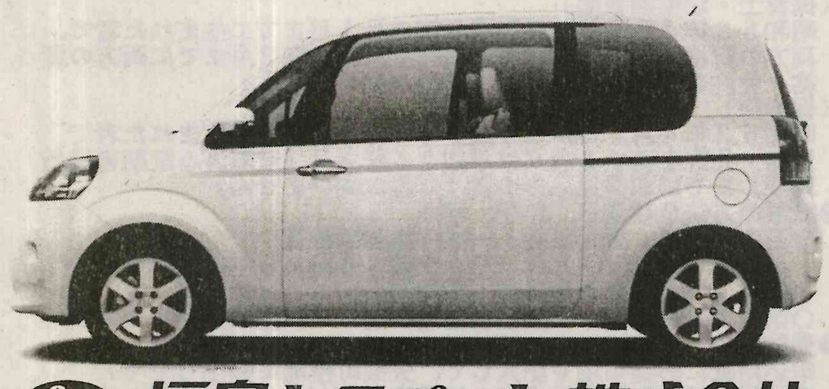

ftp frank & true partner 福島トヨペット株式会社
棚倉店　棚倉町大字流字豊先　℡0247（33）9111

～6月16日 父の日～
お酒の好きなお父さんへ
※ご希望の商品無料でラッピング致します。
父の日に贈る会話の時間。
お父さんいつもありがとう
今日は飲みながらゆっくり話しましょう。
大河ドラマ"八重の桜"も好評発売中
がんばろう福島！

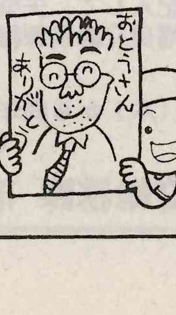
おとうさん ありがとう

Liquor Shop 酒のしのだ
TEL46-2106