

## 歩こう会と一緒に新緑の林内散策

千古不伐の宝庫を後世に  
 現地を訪れ  
**八溝山天然林保存会総会**

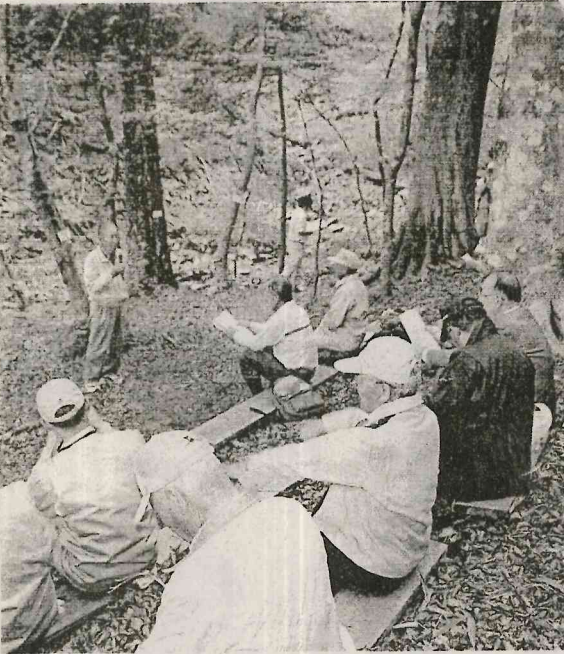

悠き目やナ策約ハ歩た。由乗バが課員者祭う加今(八溝山天然林保存会)の  
 久れに数ラし三イ道山。でしス参加担を保出午の年(八溝山天然林保存会)の  
 のいなや種ながロのグから望台近く林の  
 大自空し植原ブコを開天然林の  
 然にを新物を林のミを始し林の  
 触れつめ古ミを始し林の  
 て中、木ズ散、内遊



その偉大さを改めて実  
 感した。途中、冒頭の年  
 総会を三井一男会長の  
 三月二十三日に他界し  
 た石井一男会長の顧問

副会長に鈴木修平氏  
 役員に鈴木修平氏  
 副会長に鈴木修平氏  
 役員に鈴木修平氏

と二期四年、会長  
 として三期六年、  
 保存生活功績が全  
 員にわたる。と  
 して二期四年、  
 保存生活功績が全  
 員にわたる。と  
 して二期四年、  
 保存生活功績が全  
 員にわたる。と

あす石井小学校運動会  
 九時入場開始  
 九時入場開始  
 九時入場開始

### 死亡通知

祖母 佐川フミ子 儀  
 五月二十二日午後十一時五十分 八十九歳  
 の天寿を全うし永眠致しました  
 ここに生前のご厚誼を深謝し謹んでご通知  
 申し上げます  
 追って葬儀は五月二十五日 正午より  
 「フューネスさくら棚倉館」において  
 仏式にて相替みます

平成二十五年五月二十四日  
 矢祭町大字中石井字柵七八番地

喪主 佐川義則  
 佐川千賀子  
 佐藤政義  
 佐川修三  
 佐川一三

外親 佐川一三

今でしょ!!  
**アトム電器店チェーン全店合同企画**  
**エアコン・冷蔵庫祭り開催中!!**  
 アトム電器矢祭店(有)ましこデンキ☎46-2172

御喪家と同様のところをもって  
 ご葬儀のお手伝いをいたします  
 家族葬・自宅葬等 自宅及び東白斎苑等の公設場所による葬儀施行  
 病院へ自宅への搬送等 花環・生花・盛籠・返礼品

さわや 46-2033 (夜間も同様)

梅酒 果実酒のシーズン到来  
 ホワイトリカー35度パック  
 御予約の方のみ特別価格!  
 父の日用・贈答品にプレミア  
 焼酎・清酒はいかがですか  
 森伊蔵・村尾・魔王  
 佐藤黒・紫赤兎馬・山ねこ  
 など各1.8L常時ございます  
 あの獺祭(山口県)よりも美味しい  
 黒兎純米吟醸(山田錦100%)  
 純米大吟醸 山桜桃(ゆすら)  
 金賞受賞 東豊国大吟醸 幻

あつ 神子島酒店  
 もしもし 46-2115

◎お葬式のご用命は『はなよし』へ  
 お葬式プラン 29.8万円~ 式場費無料  
 万が一の時、または事前のご相談は  
 矢祭営業担当の 篠田周平 がご対応致します。  
 (直通連絡先: 090-3647-6608)

〈葬儀ローンの取り扱いを始めました。〉  
 ・最大84回の分割払いが可能です。  
 ・香典を手元に残して、葬儀代全額のローンを組むことも可能です。  
 ※詳しくは、お問い合わせください。

はなよし  
 一歩先の心遣いを大切に  
 (本社) 埴町栄町7-7  
 (斎場) フューネスさくら棚倉館  
 棚倉町崖ノ上19-3  
 ☎0120-74-1446(24時間)



の街一丁目から応募を受付  
 矢祭町「子ども読書  
 推進委員会」が主催の  
 第五回「矢祭町子ども  
 読書コンクール」が、6月  
 1日から10月1日まで、  
 矢祭町立図書館で募集  
 している。応募期間は、  
 6月1日から10月1日  
 まで、応募作品は、10  
 月1日までに、矢祭町  
 立図書館に提出する。  
 応募作品は、10月1日  
 までに、矢祭町立図書  
 館に提出する。応募作  
 品は、10月1日までに、  
 矢祭町立図書館に提出  
 する。応募作品は、10  
 月1日までに、矢祭町  
 立図書館に提出する。

矢祭町立図書館  
**手づくり絵本コンクール**  
 自然・愛情・心の大切さを  
 夢と希望がこぼれ出す絵本  
 を、愛しい心をこめて描き  
 込んで、愛しい心をこめて  
 愛しい絵本が生まれます。

6/1 - 10/1

審査員  
 審査員  
 審査員

〒963-5416 福島県東白川郡塙町大字西河内字鶴巻田10番地  
 TEL 0247-43-0272 FAX 0247-43-0273  
 E-MAIL: info@hokuriku-shoin.co.jp

六月一日から応募を受付  
 第五回  
 手づくり絵本コンクール



矢祭町ソフトボール  
 協会(金沢協会)主催の  
 第10回「矢祭町ソフト  
 ボール大会」が、23日  
 から25日まで、矢祭  
 町立体育館で開催さ  
 れた。大会は、男子  
 10歳以下、12歳以  
 下、14歳以下、16  
 歳以下、18歳以下  
 の5つの年齢別に分  
 けて行われ、男子1  
 8歳以下は、矢祭  
 町ソフトボール協会  
 主催の第10回大会  
 として、矢祭町立  
 体育館で開催され、  
 男子18歳以下は、  
 矢祭町ソフトボー  
 ル協会主催の第10  
 回大会として、矢  
 祭町立体育館で開  
 催された。

真木野ソフト  
 クラブが優勝  
 矢祭町ソフトボ  
 ール大会が閉幕  
 矢祭町ソフトボ  
 ール大会が閉幕

ター、チラシを作成し、  
 広く作品の応募を呼び  
 かけている。



矢祭町ソフトボ  
 ール大会が閉幕  
 矢祭町ソフトボ  
 ール大会が閉幕



矢祭町民親善ゴルフ  
 大会が閉幕  
 矢祭町民親善ゴ  
 ルフ大会が閉幕

# 業務拡大に付き 従業員募集

- 職種①生産技術(経験者)
- ②製材製品加工及びフォークリフトによる製材品の運搬

**年齢不問**

勤務⇒8:00~17:30  
 (交代勤務の可能性有)  
 給与⇒当社規定による  
 休日⇒週休2日制・夏季・GW・年末年始

待遇⇒各種社会保険完備、  
 各種手当あり(皆勤・家族・通勤・交代)  
 応募⇒履歴書・職務経歴書(書式自由)  
 を郵送かご持参ください。  
 書類選考後、面接を行う予定です。

## 協和木材株式会社

〒963-5407 福島県東白川郡塙町大字西河内字鶴巻田10番地  
 TEL0247-43-0272 担当 藤元

## ドライバー募集

(大型・4t車)

- 募集人員・・・若干名
- 40歳位までの方
- 各種保険加入

**委細面談**

ご希望の方は、下記までご連絡ください。

## 鈴木運送株式会社

矢祭町東館字館本59 TEL 46-3115



# ふきの芽旬会五月詠草

夏来たり鏡大きく試着せり 柳子  
 鳥の声山に満ちきて胡桃咲く 良夫  
 竹の子に旬を求めて喜寿の汗 夫  
 川鳥所領を得たる谷若葉 良夫  
 母の日や母より生きて夢に会う 夫  
 茎立菜抜き捨てられて雨に立つ 夫  
 夏草をなびかせ離着へりポート 夫  
 月下美人昨夜咲いたと電話来る 夫  
 早苗田に立つさざ波の夕映ゆる 夫  
 買う品の一つを忘る竹落葉 夫  
 天寿翁の旅路安らか春爛漫 志津子  
 迫り来る山の緑の重さかな 志津子  
 振り返る蓮華菜の花昭和の夜 幸子  
 崖の肌見せて山吹なだれ咲く 幸子  
 植えし田に来る夏鴨を罵れり 山城  
 水口に群がる田螺夏逃す 山城

全国発送いたします

※小売配達も致します。



福島県 矢祭産(ひり)

農業生産法人

有限会社 でんぱた

TEL 0247-46-2571  
 FAX 0247-34-1425  
 e-mail: agri-net@denpata.com  
 矢祭町大字東館字蔵屋敷12-1

## ボディバランス 丸屋

肩こり、腰痛、  
 坐骨神経痛など  
 手技によるバランス整体です。

疲れを徹底的にほぐす! 本気の手!! です

予約優先

TEL 0247-43-0118

営業時間 9:00~20:00

【定休日】水曜日

埴町本町30(白河信用金庫埴支店様前)

記念品  
 贈答品  
 引出物

総合ギフト  
 大展示中

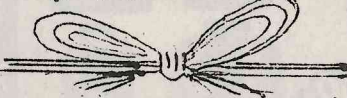

ホームショップ

# そらだ

46-3107(代表)

## 招かげさまで

# オープン42周年

## 記念ボウリング大会

# テレビ洗濯機指輪他

6/4(火)~16(日) 但し10日(月); 定休日  
 金曜日 8:30スタート, 他 7:00スタート

## 参加自由です

## ☆前売券絶賛発売中☆

アローボウル 前売り500円お得! 電話予約OK

0247 当日 3600円 ⇒ 3100円  
33-3155

## ☆ボトル祭り開催6/4(火)

# 各ボトル500円引き

女性グループ又は10名以上で  
 カラオケサービス  
 ボーカル南 各種宴会ご予約承り中  
 33-8155

## スプリングダイナマイトセール

## 春のお買得月間



REGNO GR-XT Playz PZ-X ECOPIA EX10 NEXTRY ENASAVE EC202



EAGLE RV-S GT ECO-Stage NS-2 LEMANS-4 TR-106



PT-2 H/L 683 WRANGLER HP

# タイヤハウス RSK

118号県境 0295-72-5573

EX10, SNK2, ecopia 在庫品に限りお買い得価格



# ゴミ 処分のことなら ナスクリーン

小さなゴミから家一軒丸ごとまで  
倉庫、物置の整理 引っ越し  
別荘、空家・空地の管理  
なんでもおまかせください。  
塙町大町3-37-1  
ナスクリーン株式会社

## 入居者募集中

塙町  
貸家 2DK 3DK  
アパート 2DK 1R

言羊和田は  
URL okukuji-fudousan.com/  
TEL0247(43)0745  
まで、お気軽にお問い合わせ  
ください。  
塙町大字塙字大町  
3丁目39-3  
福島県知事(1)第002914号

奥久慈不動産

ヤコわや

46-2033

(夜間も同様)

御喪家と同様のところをもって  
ご葬儀のお手伝いをいたします  
家族葬・自宅葬等 自宅及び東白斎苑等の公設場所による葬儀施行  
病院へ自宅迄の搬送等 花壇・生花・盛り籠・返礼品

## 売戸建住宅売り出し中!

【場所】=矢祭ニュータウン内  
矢祭町大字小田川字中山27-45  
【間取りタイプ】4SLDK  
【構造】木造2階建 121.00㎡  
【築年月】2007年8月  
【価格】1,650万円(税込)  
「オール電化住宅」で環境に配慮した設備  
「築浅物件」で新築感覚の住まい  
消費税増税前で低金利の今こそ!  
ご希望の方は下記までご連絡を!  
福島県知事免許(1)第2834号  
〒963-8033福島県郡山市亀田2丁目7-14

# (株)つむらや

TEL024-954-7321  
FAX024-935-0332

## New Porte デビュー

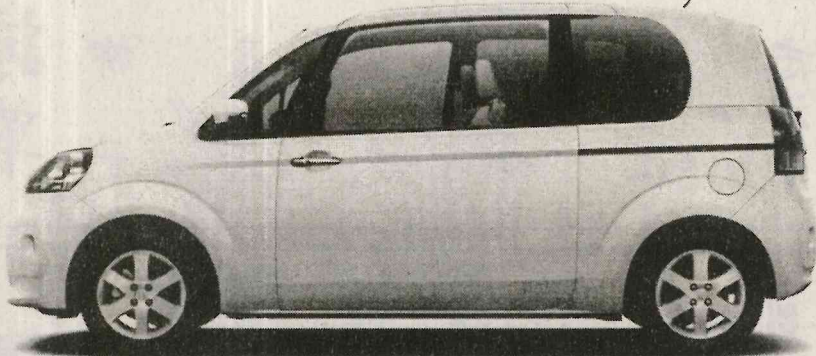

ftp 福島トヨペット株式会社

棚倉店 棚倉町大字流字豊先 TEL0247(33)9111

### ◆税込価格

1.8L詰 3,060円  
720ml詰 1,570円

合名会社 藤井酒造店  
電話 四六三三〇一



伝説名酒  
南郷  
純米吟醸  
うらら

さわやかな香りと  
春風駘蕩とした酒質

## 家紋入り提灯早期ご予約承り中!

- 正面:家紋サービス
- 正面:御霊前又は戒名サービス
- 裏書:一行(例:子供一同)サービス

家紋入り提灯の特典

- ① 住吉ビニロン白紋天10番 (電装付) φ31×117cm **10,800円**
- ② 住吉ビニロン白紋天12番 (電装付) φ37×130cm **14,500円**
- ③ 住吉ビニロン白紋天14番 (電装付) φ44×140cm **25,000円**
- ④ 住吉 櫻 鳳凰 御霊前10番 (電装付) φ31×117cm **24,500円**
- ⑤ 住吉 櫻 鳳凰 御霊前12番 (電装付) φ37×130cm **28,500円**
- ⑥ 住吉 鳳凰 御霊前14番 (電装付) φ44×140cm **33,500円**
- ⑦ 住吉 鳳凰 御霊前16番 (電装付) φ50×156cm **40,500円**

- ⑧ 岩城 白紋天 (電装付) φ49×88cm **12,500円**
- ⑨ 岩城 白紋天 御霊前 (電装付) φ49×88cm **13,500円**
- ⑩ 岩城 櫻 鳳凰 御霊前 (電装付) φ49×88cm **22,500円**
- ⑪ 角高 白紋天 (電装付) φ38×117cm **17,800円**
- ⑫ 博多長 鳳凰 御霊前 松 (電装付) φ53×142cm **31,500円**
- ⑬ 博多長 鳳凰 御霊前 桜 (電装付) φ60×155cm **34,500円**
- ⑭ 博多長 白紋天 ビニロン 松 (電装付) φ53×142cm **36,500円**
- ⑮ 博多長 白紋天 ビニロン 桜 (電装付) φ60×155cm **40,500円**
- ⑯ 門提灯 紙張 尺四長 (防水加工) φ32×68cm **14,800円**
- ⑰ 門提灯 紙張 尺六長 (防水加工) φ40×78cm **17,800円**

- ⑱ 御鈴丸 白紋天 尺三丸 (黒蒔絵) φ44×42cm **14,700円**
- ⑲ 御鈴丸 白紋天 尺五丸 (黒蒔絵) φ47×52cm **18,900円**
- ⑳ 大内行灯 白絹網12号 (絹張) φ22cm **17,500円**
- ㉑ 大内行灯 華のケヤキ12号 (絹張) φ22cm **24,500円**
- ㉒ 大内行灯 華のケヤキ13号 (絹張) φ22cm **27,500円**

## 初盆ご返礼品 サービス価格にて承ります。

感謝の気持ちを形に変えて、まごころ添えてお届けします。ご返品承ります。

## 家具とインテリア

AM8:00~PM7:00 定休日/毎週木曜日

那珂川町 那須山方面から

大駐車場 完備

大子店/大子町大子 0295(72)1105(代)  
東館店/矢祭町東館 0247(46)3123(代)

0120-74-1105

## 介護用品

トイレ・入浴用品・食事中エプロン  
なまきなど多数取り揃えてあります

福祉用具レンタル

要介護認定者の方、詳しくは相談員にお尋ね下さい。

介護保険事業者番号 0873400402