

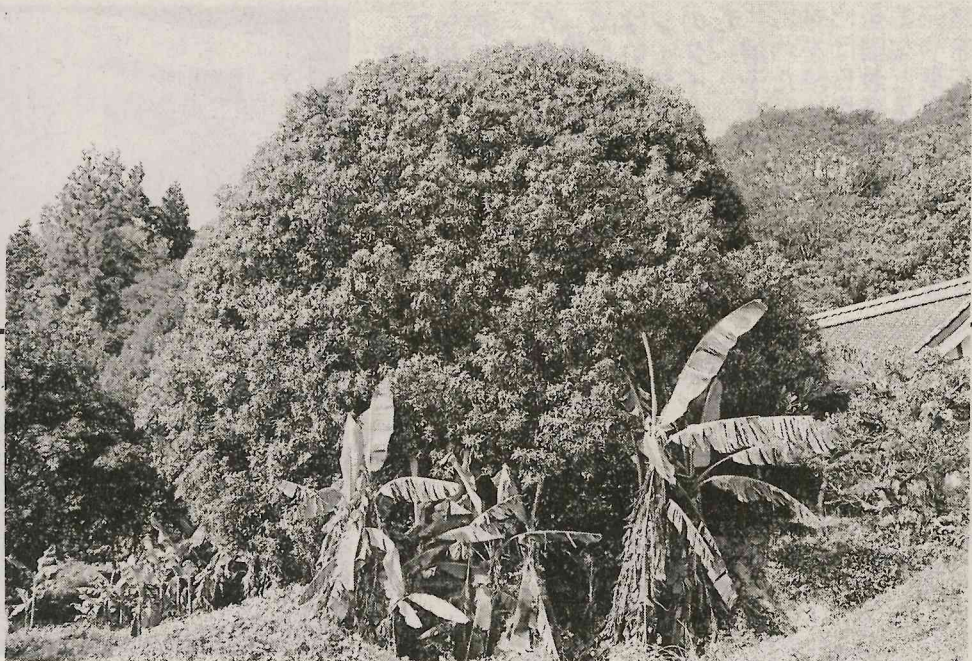

木犀の各地では今、金  
 生花の周りに季節感  
 つぶりの匂いに漂わせ  
 ておる。のち姿・形と  
 最大の内市・関内と  
 折居の古和・関内と  
 敷地の花を全木犀で  
 黄地色に花を全木犀で  
 かせている。花を全木  
 イ「折屋のキンモクセ  
 年三ヶ月に福島県と  
 文化財として登録され  
 樹齢は三百年を誇っ  
 て高さは七メートルを  
 高さを七メートルを誇  
 いる。(写真)



町内各地で金木犀が匂う  
 「緑の文化財」今最盛期

民館で開く。  
 滑川徳寿さん  
 追善寄付  
 上関内字仲町四  
 川徳寿さん母は静江  
 度亡くなった母特別養  
 護の遺志として特別養  
 護老人ホームに三万円  
 イホムに三万円をア  
 寄付した。

祭支店農産物直売所  
 六日午前八時三十分  
 祭支店農産物直売所  
 六日午前八時三十分

から第十六回「創業祭」  
 を開催する。創業祭  
 恒例のくじ引き投げ  
 餅(午前10時)と午後  
 時三十分の二回)や新  
 米おにぎりの試食会、  
 バザールなどイベントを  
 はじめ、新米(コシヒ  
 カリ)の特価販売、旬  
 の新鮮野菜を豊富に  
 用意する。  
 ▼町保育所の親子お茶  
 しみ会は、あす午前九  
 時十分から町体育セン  
 ターで開く。  
 ▼矢祭アライは、き  
 よう午後七時から山  
 村開発センターで開く。  
 ▼福島南部サッカー  
 1・2決勝リーグは、  
 五日・六日矢祭町運  
 動場などで開く。町運  
 出場チームは次の通  
 り。  
 ◎ブンデスリーグプロ  
 ック(矢祭町・東館  
 小)東館、関岡、蓬田  
 棚倉、石井、グロツク  
 (優勝)小沢、浅川  
 (表郷)沢田、Car  
 矢吹、白河、Car

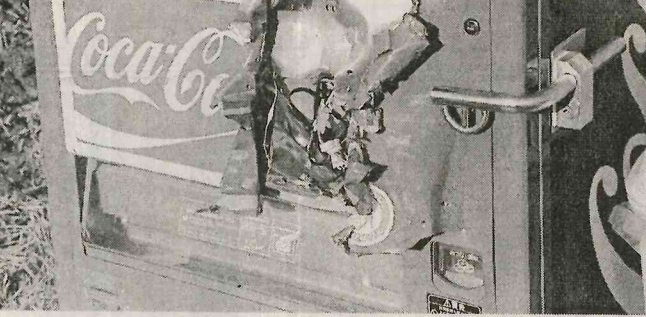

自動販売機  
 壊される！  
 先週九月下旬、町  
 の道路脇に設置して  
 る自動販売機数ヶ所  
 が荒らされたと、町  
 台が発表された。と  
 事件が発生した。い  
 (写真)  
 以前被害にあった場  
 所では、今回も壊れ  
 ている。工具による  
 を狙った、大規模な  
 で、夜間に横断歩道  
 めているため、警戒  
 している。横断歩道  
 警戒を没し、強

感謝の心  
 家族葬・一般葬・社葬等あらゆるご葬儀に対応  
 事前相談やお見積りは無料です  
 詳しい資料がほしい方、ご連絡下さい  
 係りがお伺いたします

もしもの時は  
 永遠の会がお役に立ちます

お約束 どこにも負けない豪華な葬儀  
 どこにも真似の出来ない低価格

あなたの街のメモリアルホール

**大国屋塙斎場**

葬祭の株式会社 **大国屋**

塙町桜木町198-3  
 ☎43-0122(代)

daikokuya.co

**稲刈り出来ます。**  
 30a以上 (23,000円/10a・税別)  
 一軒ごとの乾燥です、美味しく仕上がります。

**落合ライスセンター**  
 東館字蔵屋敷12-1  
 携帯 090-2029-1301 自宅 46-2543

**りんご 直売中**  
**ジョナゴールド**  
**相良園**  
 塙町植田 43-0691  
 (奥州一番となり)

「はなわのりんご」  
 「相良園のりんご」  
 から放射性物質は  
 検出されていません

**困った**  
 お風呂のことなら  
 ソウダ！  
 早速デソワをサイレナ  
 (電)四六-三三〇七  
**ホームショップソウダ**

**レンタカー情報**  
 26人乗りマイクロバス  
 オートマ・ETC付き

短時間ご利用も出来ます。

**矢祭レンタリース**  
 (矢祭自工内)  
 TEL0247-46-3188

**連休のお知らせ**

十月七日(第一月曜)と  
 八日(火曜)は  
 連休いたします。

※毎月第一月曜・火曜日と  
 第三日曜・月曜日は連休致します。

(P.A.M.)  
**東白川美容師会**

あす10月5日 AM8:00~PM5:00

一日限定!売切御免!感謝御礼!

第24回大展示即売会

大型商品設置はお任せ下さい。個別に御見積いたします。この機会に是非ご来店を♪

株式会社押田製材所

〒963-5118 福島県東白川郡矢祭町大字東館字桃木町15

TEL:0247-46-3138

押田製材所

FAX:0247-46-3140

検索

今すぐクリック!!

URL:http://oshida-seizai.jp/ E-mail:info@oshida-seizai.jp

毎回、大工様から一般の御客様まで本当にたくさんのご来場、誠にありがとうございます。おかげさまで(株)押田製材所大展示即売会は、今年で第24回を迎えることができました。これもひとえに皆様のご協力の賜物でございます。今年もやります。是非ご来場下さい。



御来場の皆様には6大特典!!!

特典1

高級たまごおせわいプレゼント!!



特典2

地元名店!! さかなや さんぽん とうふ 煮物 無料サウナ



特典3

当日展示の商品 大特価にて 販売いたします



特典4

日本全国 優良木材が 集まっています!!

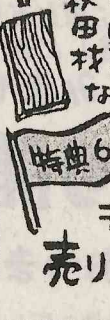

特典5

午後1時より セリ開催

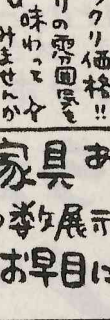

特典6

手作り家具 展示 売切必至!!

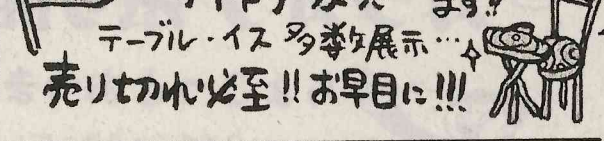

YAMAHA TOCLAS ユニットバス SC「エルゴデザイン」

398000円/式 施工費込

NORITZ 洗面化粧台 「シャンピーヌS」 28,000円/セット

産業用太陽光発電やるなら今がチャンス!!

CORONA エコキュート 328,000円/台

RYOBI 高圧洗浄機 14,800円

ミニ臼セット 45,000円

ホームクリーナー ワックス 1,800円

※すべて税別の価格となっております。



スポーツの秋  
ボウリング

笑って楽しみ、面白く

会社でグループで友達と...



3ゲーム30分 体力増強

(80分の散歩: 60分のバレーボールと同じ運動量)

☆マイボールキャンペーン

2ヶ月10ゲームでプレゼント: 但しドリル代別途  
自分の手(大きさ、太さ、資格)に合ったボールで  
フックボール投げてみませんか

◎カラオケ祭り開催中!



ちよこつとおつまみGET!

0247-33-8155  
ボーカル南

毎週「日曜日」開催中

『一步先の安心』相談会



「お葬式いくらかかるの?」「焼香の方法は?」「香典はいくら包むの?」「一周忌の準備は?」  
...などなど、仏事に関する様々な相談ができる場所です。お気軽にご来場ください。



【開催日時】 フェーネスさくら棚倉館  
【開催場所】 毎週日曜日 午前10時~午後4時  
(業務の都合上、開催しない日もございます)

万が一の時や相談会開催日以外のご相談などは

矢祭営業担当の **篠田周平** が対応致します。

(篠田連絡先 090-3647-6608)



一步先の心遣いを大切に

はなよし

お問い合わせ先

☎ 0120-74-1446

レンタカーご利用料金表 羽黒レンタカー(843-0040)

種別	クラス	車名	ナンバー	M/T/A/T	1日料金(税込)	定員
普通乗用車	2700CC	トヨタハイエース (グランビキャン)	いわき330わ40	A/T	21000円	10人(ガソリン)
普通乗用車	2700CC	トヨタハイエース	いわき300わ322	A/T	21000円	10人(ガソリン)
普通乗用車	3000CC	トヨタレジアス	いわき300わ355	A/T	10500円	8人(軽油)
小型乗用車	1800CC	トヨタウィッシュ	いわき500わ1735	A/T	7350円	7人
小型乗用車	1800CC	トヨタカローラ	いわき500わ1427	A/T	6300円	5人
小型乗用車	1300CC	トヨタポルテ	いわき500わ1671	A/T	5250円	5人
軽自動車	660CC	ダイハツムーヴ	いわき580わ329	A/T	4200円	4人
軽自動車	660CC	ダイハツムーヴ	いわき580わ531	A/T	4200円	4人
軽自動車	680CC	ダイハツハイゼットカーゴ	いわき480わ306	M/T	4200円	4人

正社員  
募集

パート  
アルバイト

弊社は土木建設資材や電動工具、諸機械の販売  
建設機械のレンタル・修理を行う会社です。

【募集職種】

- ①営業(石川郡・東白川郡・西白河郡)
- ②配送(石川郡・東白川郡ルート)
- ③建設機械運搬およびメンテナンス
- ④営業事務
- ⑤携帯電話販売
- ⑥建設機械塗装・钣金・修理
- ⑦店頭販売(土木建設資材)

\*平成26年3月新卒の方もどうぞ\*

【応募】お気軽に下記までお電話にて  
お問い合わせください。

(株)石川屋

石川町字長久保176-1  
TEL 0247(26)2323  
090-6221-8574

東白川郡矢祭町戸塚  
0247-3101(代)

合名会社 藤井酒造店

ナンゴウ

南郷

美しい自然に培われた  
伝統の名酒

秋の大感謝祭

在庫一掃セール



GT ECO-Stage

EAGLE LS EXE

TR-106

NEXTRY

DP 8000

新技術でさらに  
低燃費で長持ち

シャープなハンドリング  
で走りの楽しさを

左右非対称パターンで  
ドライ&ウェット性能向上

転がり抵抗を低減し  
低燃費性能向上

特殊ゴム化合物で  
燃費向上を提供します

人にも環境にも優しい  
スタンダードタイヤ

低燃費タイヤにも  
「走る喜び」を

欧米諸国で信頼された  
ハイパフォーマンスタイヤ

ブリヂストンの低燃費  
スタンダードタイヤ

転がり抵抗低減させた  
ハイパフォーマンスタイヤ

国内販売開始

FOR

ハイエース

キャラバン

車検対応

タイヤハウス  
RSK

118号県境 0295-72-5573

在庫夏タイヤ お買得価格

Cargo Pro VAN

EAGLE #1 NASCAR

RV 専用パターン

TOUGH & GENTLE 7-SEATER

VANGUARD

新型ヴァンガード登場

“先駆者”と  
いう名の  
SUV。



親しみのある誠実なパートナー宣言



福島トヨペット 棚倉店

frank & true partner

東白川郡棚倉町大字流字豊先23-1

TEL 0247-33-9111 FAX 0247-33-8688