2013年（平成25年）1月23日（水曜日）
（NO，11242）　大安（旧 12月12日）
夕刊 矢祭
夕刊矢祭新聞社　日刊（日曜・祭日・第二・第四土曜休刊）　月額1，000円
矢祭町東舘字桃木町42－2　発行人 菊池正典　☎46－3508　昭和57年12月6日第3種郵便物認可

NHK全国短歌大会入賞
松本精次さん佳作、入選
片野税子さん入選

NHK全国短歌大会は十九日、東京・渋谷のNHKホールで開かれ、一般の部で矢祭町から松本精次さんと片野税子さんが入賞した。

一般の部には二万二千四百十三首の応募があり、五千百十五首が入賞し、松本さんは選者、岡井隆選の佳作に、入選作品と合わせて二重の喜びとなった。片野さんの作品は入選となり、当日の表彰式に出席し受賞してきた。

松本精次
〔佳作〕
新しきベルトを孫より贈られし締めて背筋の伸びる心地す

松本精次
〔入選〕
見送りの母に涙を見せまいと奉公へ出でし十二のあの日

片野税子
〔入選〕
津波にて妻子亡くせしと人がサッカー会場にて「黙祷」を発す

新春恒例のうたい練習は中止

日本の伝統芸能である謡（うたい）を継承しようと、町内二団体は毎年新春恒例のうたい練習を行っているが、今年は中止することになった。

矢祭町うたい保存会（原清勝会長）は山野井・金沢地区集会施設、関岡・高砂会（菊池奉平会長）は高城構造改善センターで一月～二月上旬の間開いてきたが、今年は中止が両団体とも今年はいる。

心配ごと相談
二十五日開設

町社会福祉協議会の心配ごと相談所は、二十五日午後一時三十分から三時三十分まで山村開発センターに開設する。

白河市の宮本多可夫弁護士が相談に応じるので、この機会にぜひ利用をと呼びかけている。予約制で先着十名まで。

相談は前もって社会福祉協議会に連絡を（☎三四－一〇五〇）。

問い合わせは役場自立総務課・総務グループまで（☎四六－三三一）。

戸塚いきいきサロンが農構センターを掃除

戸塚いきいきサロン（宗像フミ子代表）は、二十二日戸塚農業構造改善センターの清掃作業を実施した。

十三人が参加し掃除や破れた障子張りを行い、二十七日の戸塚初区会を前に、環境美化を図り、その後新年の和やかに初顔合わせで交流した。

出会いアドバイスの日
二十九日に開設

独身者への結婚支援、出会い・結婚に関する心配や悩み等の相談会「出会いアドバイス」は、二十九日午後七時から八時まで、山村開発センターに開設する。

矢祭町出会いアドバイザーが親身になって相談を受けるので、この機会にぜひ利用をと

花見秀一氏ら優秀職員表彰
棚倉警察署全体会議

棚倉警察署では、きょう午前十一時から全体会議の席上、平成二十四年中における勤務成績（業務実績）優秀職員の表彰を行った。

総合実績優秀、地域係員の地域警察部門実績優秀、生活安全部門実績優秀、交通部門実績優秀、IT指導特別賞、専門係員の業務別（警務・庶務、刑事、生安、交通）実績優秀の十四人が渡部紅輝署長から表彰された。

一巡査部長が駐在所の花見秀総合実績優秀で受賞した。（写真）

塙工業高校の第二十二回課題研究発表大会は、きょう午前九時から同校体育館において来賓・審査員、全校生徒、塙中生徒が参加して開いた。

機械科五テーマ、電子科二テーマ、白河実業高一テーマの計八テーマの研究成果が発表された。（詳細後報）

2月3日（日）は、節分の日！
恵方巻、ご予約承ります！
＊海鮮恵方巻（1本）…735円（税込）
予約締切日 2月1日（金）
商品受渡日 2月3日（日）（午後3時以降）
鮮魚・仕出し・宴会 （株）もりもと
小田川（JA前） 46-4385

ENEOS
自信を持ってオススメ！
ぴったりのタイヤあります。
エネルギーを、ステキに。ENEOS　ブリヂストンタイヤ特約店・あいおいニッセイ同和損保代理店
ENEOS 矢祭町給油所
藤井商店　矢祭町関岡字江戸塚1
電話0247（46）2124、2229　FAX（46）2400

ゴミ 処分のことなら
ナスクリーン
☎43－4333
小さなゴミから家一軒丸ごとまで
倉庫、物置の整理　引っ越し
別荘、空家・空地の管理
なんでもおまかせください。
塙町大町3－37－1
ナスクリーン有限会社

困った
お風呂のことなら
ソウダ！そうだへ
早速テンワを
（電）四六－三一〇七
サイレナ
ホームショップそうだ

売り家 700万円
【所在地】矢祭町小田川字大高
【土　地】499㎡
【築　年】昭和62年1月
木造2階建て・太陽光発電
オール電化・銅版葺き屋根
欅通し柱4本
鉄骨造り2階建て倉庫付き
眺望、日当たり共に良好
リフォーム必要・現在入居中
に付き引き渡し相談
【取引態様】仲介
塙町塙字大町3丁目39－1
福島県知事（1）第2914号
奥久慈不動産
TEL43－0745

御喪家と同様のこころをもって
ご葬儀のお手伝いをいたします
家族葬・自宅葬等　自宅及び東白斎苑等の公設場所による葬儀施行
病院～自宅迄の搬送等　花環・生花・盛り籠・返礼品
さわや
☎46－2033（夜間も同様）

医療・介護多職種研修会
東白川郡内 情報交換と連携課題検討

当地域の在宅医療連携の問題点講義
顔と心が見えるネットワークづくり

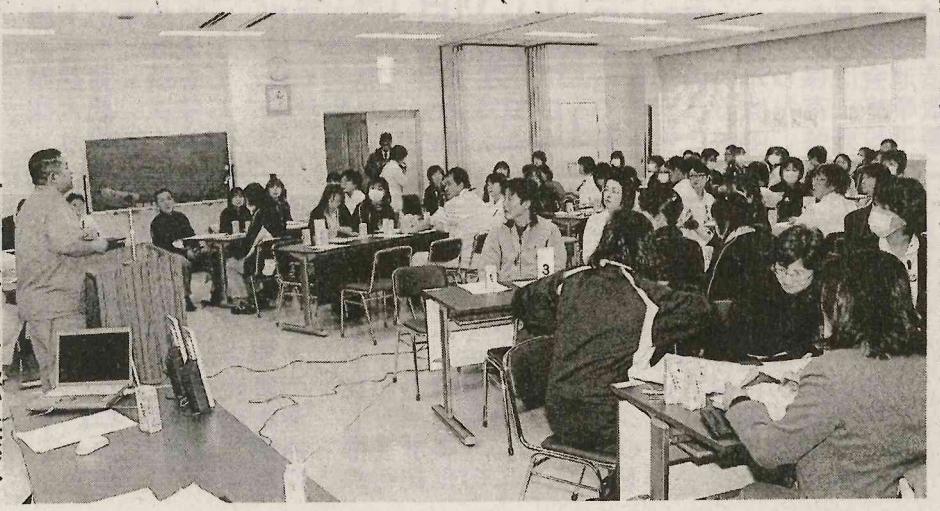

塙厚生病院在宅医療連携拠点事業所主催の第二回東白川郡「医療・介護」多職種研修会は、二十二日午後三時から、塙厚生病院四階会議室において開いた。

東白川郡内の行政、医療、介護、福祉に関わる者が、研修会を通して多職種間の情報交換を検討し、連携の課題を広く参加者で共有しようと、地域の医療介護のネットワークづくりを目的に、病院、老人ホーム、老健施設、診療所、歯科医院、薬局、訪問看護ステーション、行政機関、医師会、歯科医師会、看護師会、介護支援専門員協会、社会福祉協議会、地域包括支援センター、介護老人保健施設、介護事業所、地域包括ケア推進室、地域ケア推進室、介護予防センター