2012年（平成24年）9月 3日（月曜日）夕刊 矢祭
（NO，11139） 大安（旧 7月17日）
東舘字桃木町42 夕刊矢祭新聞社 昭和57年12月6日第3種郵便物認可
発行人 菊池正典 ☎46-3508 日刊（日曜、祭日、第二・四土曜休刊） 月額 1,000円

清く、正しく、逞しく！

矢祭町会場で 東白川少年剣道大会開催

郡内５団体、約８０人が出場

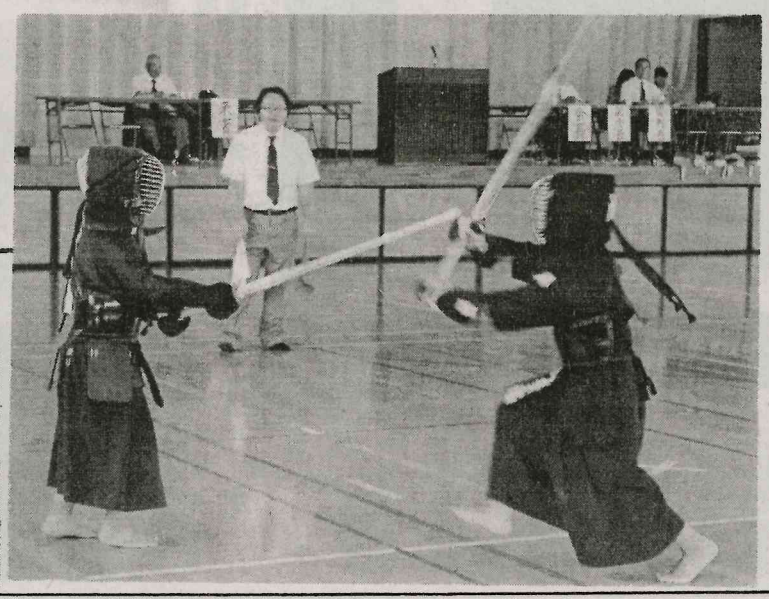

会ト　のよをの代とをすのてい体指少くづ　タ半会選大十田
長ロ開選り目育を友再べ練いをの導年、き少ーか）手会二昇東
挨フ会手五的成背愛認て成た持剣しの正、年をらは権（回会白
拶ィ式が団とに負の識がの┐ち道て育し心剣会矢、大県東長川
、ーで出体し寄う輪さ基成心、愛い成く身道場祭二会下白）剣
古返は場、、与健をせ本果・日好るを、とのに町日東小川主道
張還前し約郡す全広つのを技頃少管目逞も理開体午白学少催連
允、年た八内るなめつ大果・努年内指しに念い育前川生年の盟
矢藤優。十三こ少、協切し体力の各しい┐にたセ八予剣剣第（
祭田勝　人町と年次調さ、┘し集団て┘清基。ン時選道道三藤

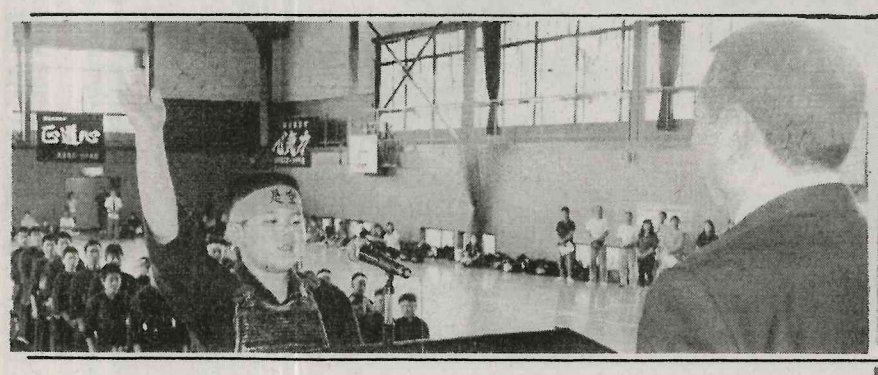

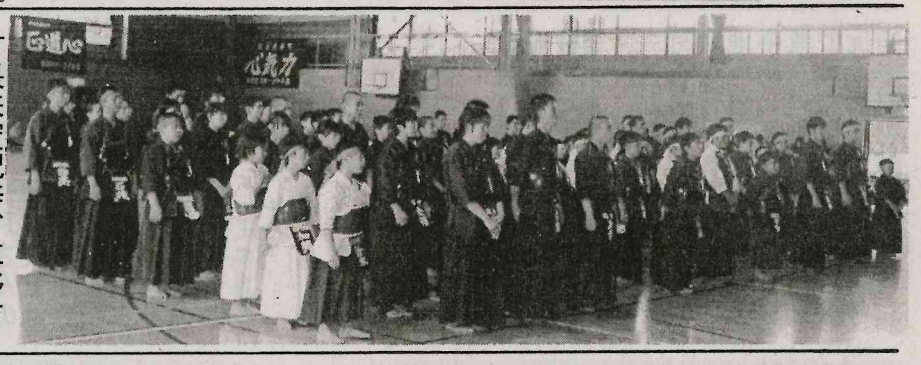

大子町奥久慈憩いの森 九月の自然体験ツアー

大子町高柴の奥久慈憩いの森・九月の自然体験ツアーは、八日（土）午前九時から定

例探鳥会、十六日午後一時から「ボタニックアート体験」三十日（日）午後一時から「麺板（のし板）麺板台作り」を開く。申し込み・詳しい問い合わせは奥久慈憩いの森管理事務所まで（☎〇二九五―七六―〇〇〇二）。

ユーハイムで第四回バザー

掘出し物求め賑わう

▼ソフトボール協会長杯ソフトボール大会監督会は、きょう午後七時から町中央公民館で開く。

▼元気づくり教室は、あす午前十時三十分から「舘山荘」で開く。

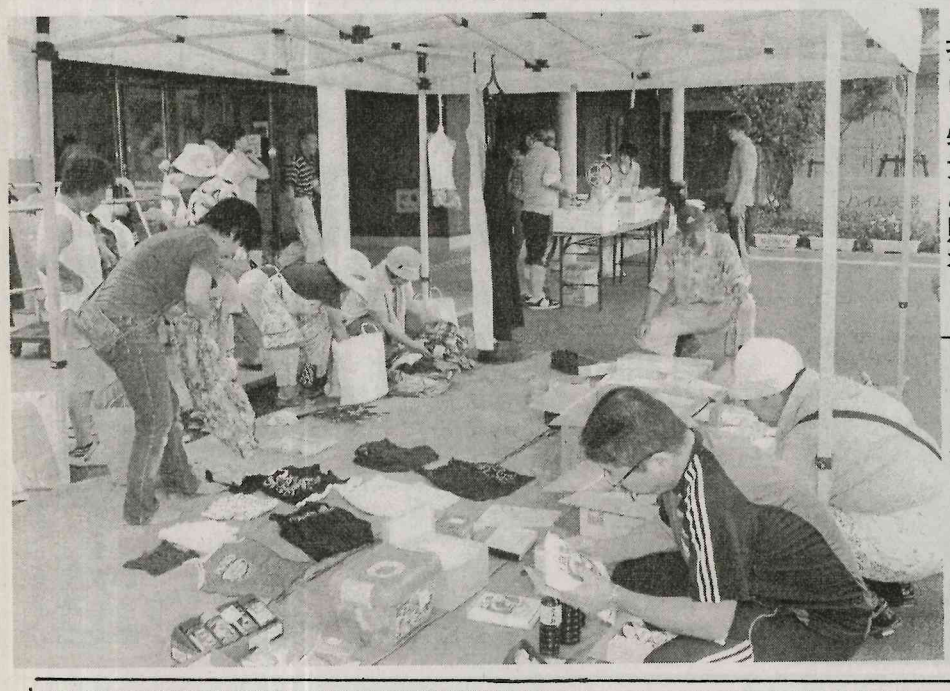

ユーハイム矢祭（金沢邦芳施設長）の第四回バザーは、二日午前十時から玄関前広場と駐車場において開いた。入所者家族や職員らの提供による日用品・雑貨や衣料品、野菜類などを展示即売し、多くの来場者があり、掘出し物を求めて賑わった。ユーハイムでは「かき氷」なども用意して来訪者を歓迎し、地域との交流を図った。

御喪家と同様のこころをもって
ご葬儀のお手伝いをいたします
家族葬・自宅葬等　自宅及び東白斎苑等の公設場所による葬儀施行
病院～自宅迄の搬送等　花環・生花・盛り籠・返礼品
さわや ☎46-2033（夜間も同様）

大きなゴミから、小さなゴミ
ゴミの事なら、どんな事でもお任せください。
引っ越しも引き受けます。
引っ越しに出るゴミは半値で引き受けます。
フリーダイヤル0120・538・557
守丸興業㈱ ☎33・8655

New Porte デビュー
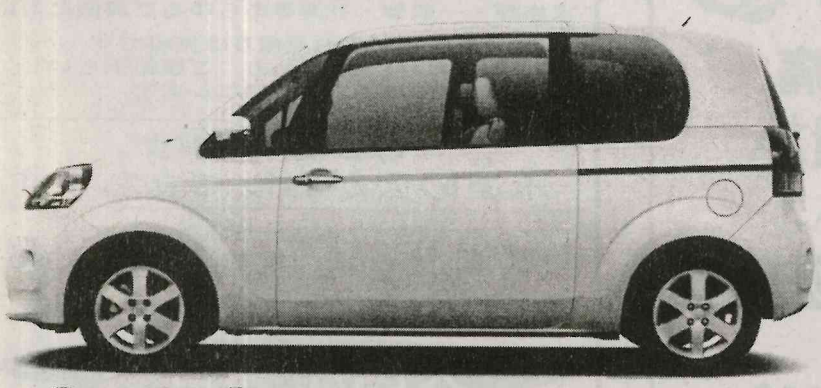
福島トヨペット株式会社
棚倉店　棚倉町大字流字豊先 TEL0247(33)9111

ENEOS
T-POINT
Tポイント 貯まります。
洗車 オイル タイヤ バッテリー でも
ENEOS 矢祭町給油所
藤井商店　矢祭町関岡字江戸塚1
電話0247(46)2124・2229 FAX(46)2400

89歳、健康の秘訣を語る

介護予防へ

宍戸初子さん迎え講演会

手軽にできる運動実技も講習

地域包括支援センター主催の二十四年度介護予防講演会は、二日午後一時半からユーパル矢祭二階ホールにおいて開いた。

「健康長寿を学びましょう」～いつまでも元気ですごすために～をテーマに、白河市の宍戸初子さんを迎え、約百二十人が受講した。

初めに社会福祉法人矢祭福祉会の高信由美子理事長が挨拶し、講師紹介のあと、さっそく宍戸さんの講演に入った。

宍戸さんは白河女子高校（白河旭高校）を昭和四十八年三月に退職し、八十九歳の現在も健康を保ち、病を持った方や骨格に異常のある方とストレッチ体操を行っている。講座を五つ持っていて、週一回、一週間に五回開き、今でも全国に出かけ勉強をしている。講演は宍戸さん自身の健康の秘訣を語り、手軽にできる運動の仕方をわかりやすく説明し、その実技指導を行った。

参加者は宍戸さんの元気はつらつな姿とはりのある声でパワーをもらい、寝たきりにならず健康で元気に長生きするためには、どうすればよいかの思考と日頃体を動かすことの大切さについてを身をもって体験した。

二十六票差 湯座氏辛勝

棚倉町長選大激戦制す

宮川氏急追も及ばず

任期満了に伴う棚倉町長選は、二日投・開票が行われ、新人で土地家屋調査土の湯座一平氏（五一）が二十六票という僅差で、新人で会社役員の宮川政夫氏（五三）にせり勝ち初当選を飾った。

得票は湯座氏が四千五百七十七票、宮川氏が四千五百五十一票で、両氏が互角の戦いを演じ、湯座氏が大激戦を制した。宮川氏は急追したがあと一歩及ばなかった。

湯座一平後援会主催の当選報告会は二日夜八時すぎ、新富家において開き、大勢の支持者が集まり当選を祝い合った。

宗田利八郎後援会長（選挙責任者）が「棚倉町の新しいとびらが開かれた、一平丸の出航を支えていきましょう」と挨拶、全員で万歳三唱、本人及び藤田幸治町長ら来賓によりダルマ入眼式を行った。

湯座氏が「皆さんのおかげで何とか当選でき、責任の重さを感じている。行政は住民のためにあることを基本に町づくりを進め、住んでよかったという町にしていきたい」など御礼と決意のことばを述べた。

来賓祝辞は藤田町長、立原県議、添田天栄村長らが挨拶した。

棚倉町長選開票結果

当　四五七七　湯座一平
　　四五五一　宮川政夫

棚倉町の当日有権者は、一万一千九百十人で、投票者総数は九千二百二十五人、投票率は77・46%だった。

うち有効投票数は九千百二十八票、無効票九十七票。

ゴミ処分のことなら
ナスクリーン
☎43-4333
小さなゴミから家一軒丸ごとまで
倉庫、物置の整理　引っ越し
別荘、空家・空地の管理
なんでもおまかせください。
塙町大町３－３７－１
ナスクリーン有限会社

ボディバランス丸屋
辛い肩こり、腰痛
座骨神経痛でおこまりの貴方へ
だる重な体で頑張る貴方へ
疲れを徹底的にほぐす！本気の手！！です
予約優先
TEL0247-43-0118
営業時間9:00~20:00
【定休日】水曜日
塙町本町３０（白河信用金庫塙支店様前）

―感謝の心―
家族葬・一般葬・社葬等あらゆるご葬儀に対応
事前相談やお見積りは無料です
詳しい資料がほしい方、ご連絡下さい
係りがお伺いいたします
もしもの時は
永遠（とわ）の会がお役に立ちます
お約束　どこにも負けない豪華な葬儀
どこにも真似の出来ない低価格
あなたの街のメモリアルホール
大国屋塙斎場
葬祭の 株式会社 **大国屋**
塙町桜木町１９８－３
☎４３－０１２２(代)
daikokuya.co