

矢祭町青少年育成協議会が総会  
 矢祭町青少年育成協議会が総会を開き、本年度の活動方針などを協議した。出席者は、矢祭町長、副町長、教育長、児童委員、青少年育成協議会役員など約40名が参加した。

研修旅行またはハイキングなど計画

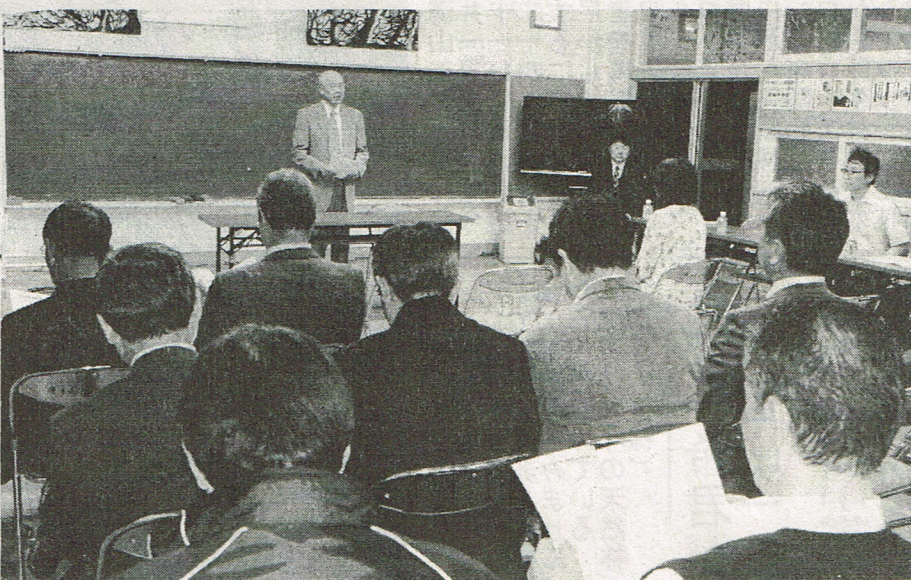

地域ぐるみで活動助長  
 青少年育成  
 東館地区協議会が総会

健全な青少年の育成を推進する  
 本年度の活動方針として、研修旅行、ハイキングなどを実施する計画を立てている。また、交通安全教室、防災訓練など、地域ぐるみでの活動も進めたいと話し合った。

町内福祉施設  
 二百鉢を寄贈  
 矢祭園芸会が、町内福祉施設に二百鉢の花を寄贈した。園芸会役員ら約20名が参加し、花の受け取りを行った。

カーネーション  
 二百鉢を寄贈  
 矢祭園芸会が、町内福祉施設に二百鉢の花を寄贈した。園芸会役員ら約20名が参加し、花の受け取りを行った。

▼会長 野村一峰(保木)  
 ▼副会長 鈴木(澤木)  
 ▼事務局長 藤田(精頭)  
 ▼監事 金沢(区長)  
 ▼副事務局長 山田(千子)  
 ▼庶務 本多(重信)  
 ▼会計 鈴木(正美)  
 ▼芳名簿 佐川(和美)  
 ▼内川(区長) 本多(由美)  
 ▼田川(区長) 山田(千子)  
 ▼晶(主事) 山田(千子)



▼心の健康相談会は、山村開発センターで開く。山田開発センターで開く。

御会葬御礼  
 亡父 豊田 充儀  
 喪主 豊田 茂  
 親 豊田 川良  
 戚 豊田 良茂  
 一 豊田 方茂  
 同 豊田 茂  
 矢祭町大字大坂字町二五番地  
 平成二十四年五月十八日

正社員募集のお知らせ  
 ◆職種 ダンプ・生コンミキサー車 運転業務  
 ◆人員 若干名  
 ◆年齢 20歳から50歳位まで  
 ◆資格 大型自動車運転免許  
 ◆条件 当社規程により決定  
 ◆連絡先 (株)シーズ (33-7890) 担当: 鈴木

J A 斎苑 やすらぎの杜  
 ご葬儀に関するすべてのご相談・お見積は無料です。  
 お気軽にお問い合わせ下さい。  
 365日 24時間受付致します  
 霊柩車・24時間病院～自宅まで  
 TEL 0247-33-1059  
 柵倉町大字塚原字上野越(118号バイパス沿い)  
 家族葬・一般葬・社葬・自宅葬・お通夜会場・法要会場・法事  
 安心と信頼のサービス  
 総合葬祭『JA やすらぎの会』  
 随時・会員募集中  
 (株)JA 斎苑 やすらぎの杜  
 ゆったり120台収容駐車場完備

### 八溝山天然林内を歩こう 一般町民の参加者を募集



八溝山天然林内を歩こう。一般町民の参加者を募集。矢祭町民会主催。参加費は無料。申し込みは矢祭町民会事務局。電話：0295-72-3995。

高沢一希君が一年百m一位。東白川・西白河中学校陸上競技大会新記録。高沢一希君は、今年度の陸上競技大会で、一年百mで13秒の大会新記録を樹立した。

あす五小学校一斉に運動会。町内五小学校は、あす十九日一斉にそれぞれ、春季大運動会を開催する。合同で開催する。

で、県南両地区から八中学校七百九十人の選手が参加して開いた。競技の結果、矢祭中選手は、高沢一希君が一年百mで13秒の大会新記録を樹立した。矢祭中選手入賞者は次の通り。

藤沢周平の人生と作品。藤沢周平の人生と作品。藤沢周平は、小説家、脚本家、演出家として活躍した。代表作に『あまのこ』、『あまのこ』などがある。

### ことたま治療室

厚生労働大臣免許 鍼灸師 谷田 崇訓  
健康保険適用 はり きゅう ほぐし

更年期やストレスなど自律神経の症状  
肩・腰・ひざなどの痛み、張り  
腕や脚がしびれる、重い、突っ張る  
未病を治療して健康維持！！

◆治療時間(予約制)  
午前9:00~12:00  
午後2:00~7:00

◆大子町池田64-3  
池田バイパス「セブンイレブン北店前」  
カプチーノの裏側

TEL 0295-72-3995

藤沢周平の人生と作品。藤沢周平の人生と作品。藤沢周平は、小説家、脚本家、演出家として活躍した。代表作に『あまのこ』、『あまのこ』などがある。

### パート募集

◆職種: 検査業務 若干名 (女性が活躍しています)  
◆勤務時間: 8:00~17:00  
8時間勤務の可能な方  
※視力の良い方を募集します。

◆休日: 当社カレンダーによります。  
◆応募: 必ず事前に電話して下さい。  
面接は随時行います。  
面接時には、履歴書を持参して下さい。

岡本工業株式会社 工場第一工場  
(担当: 業務課)  
工場大字伊香字中妻241-5  
TEL 0247-43-1111(代)

### 困った

お風呂のことなら  
ソウダソウダ  
早速テンワを  
ホームショップソウダ

(電) 四六-三三-〇七

### 連休のお知らせ

五月二十日(第三日曜)と  
二十一日(月曜日)は  
連休致します。

※毎月第一日曜・火曜日と  
第三日曜・月曜日は連休致します。

東白川理容師会  
(TOKOYA)

### 御喪家と同様のところをもって

ご葬儀のお手伝いをいたします

家族葬・自宅葬等 自宅及び東白齋苑等の公設場所による葬儀施行  
病院・自宅迄の搬送等 花環・生花・盛籠・返礼品

さわや 46-2033 (夜間も同様)

## 奥久慈憩いの森 自然体験ツアー

春の植物観察会

色々な草花が咲き乱れています。茨城生物の会会員の話を聞きながら森と一体になろう。

日時 5月20日(日) 午後1時~約2時間  
 場所 奥久慈憩いの森 森林学習館前集合  
 参加定員 20名(当日参加歓迎)  
 参加料 無料  
 講師 清水 修



ラショウモンカスラ ウクミスザクラ ホオノキ

お申し込み、お問い合わせ 奥久慈憩いの森管理事務所  
 電話 0295-76-0002

## おかげさまで オープン41周年 記念ボウリング大会

地デジテレビ, 洗濯機, 指輪他  
 6/5(火)~17(日) 但し11日(月); 定休日  
 金曜日8:30スタート, 他7:00スタート  
 一般 参加自由です  
 ☆前売券絶賛発売中☆  
 前売り500円お得! 電話予約OK.  
 当日 3600円 ⇒ 3100円  
 ☆焼酎祭り開催6/5日~



棚倉アローボウル  
 33-3155

☆焼酎ボトル20°  
 1500円  
 女性グループ又は10名以上で  
 カラオケサービス  
 ボーカル南 各種宴会ご予約承り中  
 33-8155

## 塗料で断熱! 夏は涼しいエコ塗料!!

県南部メーカー施工登録店だからできる  
 最大20万円エコキャッシュバック!  
 節電・省エネ・地球温暖化防止に...  
 エコリフレッシュ  
 10年以上長持ち!!  
 環境にやさしいから  
 1番オトク!  
 “3億円”の夢をプレゼント実施中  
 リフォームのトータルプランナー  
 (有)クマイ  
 (本社)石川町長久保239-5 Tel26-3794 FAX26-3816

## スプリングダイナマイトセール

GT-ECO Stage	SNK-2 ECOPIA	ENASAVE EC202	GT-ECO Stage
175/65R14 ¥40,900	185/65R14 ¥44,300	185/65R15 ¥49,200	195/65R15 ¥55,200
GT-ECO Stage	SNK-2 ECOPIA	ENASAVE EC202	GT-ECO Stage
205/65R15 ¥59,600	205/60R16 ¥66,700	165/70R14 ¥36,900	175/70R14 ¥39,300
GT-ECO Stage	SNK-2 ECOPIA	ENASAVE EC202	当店推薦タイヤ
185/70R14 ¥42,900	215/60R16 ¥69,800	215/60R16 ¥70,500	215/45R17 ¥36,000
当店推薦タイヤ	当店推薦タイヤ	当店推薦タイヤ	当店推薦タイヤ
225/40R18 ¥39,300	225/45R18 ¥46,600	235/35R19 ¥47,300	195/65R15 ¥32,600
国産 エコタイヤ	国産 エコタイヤ	国産 軽トラ用	
155/65R13 ¥21,000	155/65R14 ¥22,000	145R12 6P ¥19,800	

4本セットオール込み込み価格  
 脱着、組替、バランス、処理料(1000円/本)、消費税、全て込み  
 タイパワース RSK  
 118号県境 0295-72-5573

## 試乗車あります。ご来店お待ちしております。

低燃費で省資源。『EcoSmart』な新スマホーカ。

新燃費測定モードでも低燃費

JCO8モード走行燃費 30.0 km/ℓ

10-15モード走行燃費 32.0 km/ℓ

メーカー希望小売価格(税別) ¥795,000~

コンパクトだから省資源

走る時だけでなく、一生エコ

生体から排出、メンテナンス不要、LCAによる環境負荷の削減

リサイクルに配慮した『クルマの一生』

『クルマの一生』から見てもらいます

排出するCO2がゼロに近いクルマです。

燃費測定モード、燃費測定モード、燃費測定モード

燃費測定モード、燃費測定モード、燃費測定モード

お客様満足度No.1を目指す!!

ダイハツ東白川

(有)芳賀モーター商会

東白川郡埴町大字上石井字花畑7 TEL(0247)43-0040

## ハイブリット ワゴン プリウス アルファ

# PRIUS α 誕生!

※ワゴン ※5人乗りor7人乗り

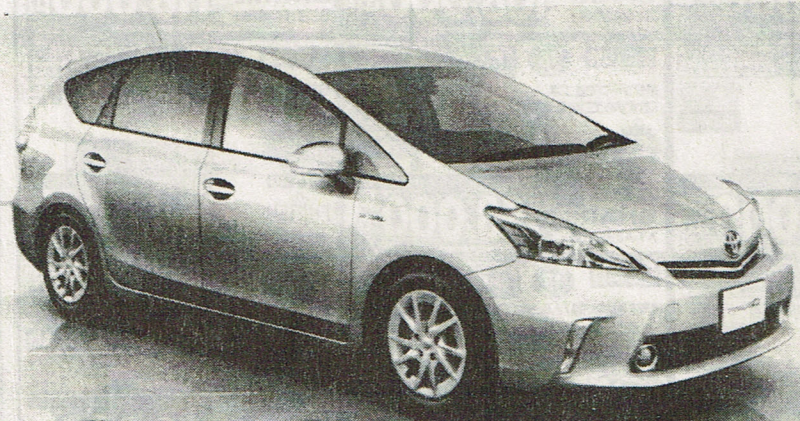

親しみのある誠実なパートナー宣言

ftp 福島トヨペット 棚倉店

東白川郡棚倉町大字流字豊先23-1  
 TEL 0247-33-9111 FAX 0247-33-8688



# 資材・農業・肥料セール

## 期間 5月19日(土)~20日(日)

### 農業資材

- キュウリ支柱 19ミリ×275 598円
- キュウリネット 18×4-2×18m 280円  
(イボ付支柱特価中!)

### 農業機械

- 草刈機(新タイプ) 22cc(ECO) 36,800円  
(おすすめ品)
- チップソー刃(稲妻U型) 230×36P 1,680円
- 255×40P 1,850円

※野菜苗、お買い求めお早めに!

### (噴霧器)

- プラスチック型背負式 18ℓ-8,000円
- 12ℓもあります。
- 除草剤専用電池式背負式 10ℓ 14,800円

- (草刈鎌)切れ味抜群 ステンレス刃(風刈鎌) 195ミリ 2,080円
- (立ったままできる)アルミ柄(三角刃草削り) 1,680円

(チラシ掲載品は、消費税を加えた価格(総額表示価格)になっております。)

農家の店  
**タカシ**  
TEL 0247-46-2234

### 農業 水田除草剤(一発剤)

- ゴースイン(粒) 3kg 2,290円
- フジグラス(粒) 3kg 2,750円
- 投げ込みバック(ラクラク) 300g
- ダブルスターSBジャンボ 2,750円
- 畑作用除草剤(根まで枯らす) バスタ 500ml 1,980円
- (殺虫剤) アブラムシ退治に スミフェート(粒) 1kg、ベストガード(粒) 1kg
- スカウトフロアブル 100ml

### 肥料

- コシヒカリ専用肥料 10-20-15(土入り) 20kg 2,480円
- コシヒカリ一発肥料 20-14-13 15kg 3,380円
- 野菜肥料(おすすめです) 完全有機100%ぼかし肥料 パワー4-6-2 15kg 1,480円  
(通常1,860円売)

(毎週火曜日定休)

# アトム電器はエアコン日本一の安さに挑戦!!

## 夏の犬感謝祭

### 5月26(土)・27(日)

午前9時~午後7時まで

### 当店にて開催!!

<p>主に6畳</p> <p>お部屋の空気をキレイにする「光速ストリーマ」搭載</p> <p>DAIKIN S22MTES(W) 59,800円</p>	<p>主に6畳</p> <p>ワイドで心地よい気流をつくる「ピッラーバー」</p> <p>CORONA CSH-82212(W) 69,800円</p>	<p>主に6畳</p> <p>自動お掃除付きのコンパクトモデル</p> <p>SANYO SAP-E220A(W) 84,800円</p>	<p>主に6畳</p> <p>プラスマクラスターとお掃除機能付のスタンダードモデル</p> <p>SHARP AY-B22EXF 108,000円</p>	<p>主に6畳</p> <p>さらさら除湿 &amp; 光速ストリーマで快適空間</p> <p>DAIKIN S22NTFXS(W) 118,000円</p>
<p>主に8畳</p> <p>プラスマクラスター搭載のコンパクトモデル</p> <p>SHARP AY-Z26SD(W) 79,800円</p>	<p>主に8畳</p> <p>人感センサーが人がいるところだけムダなく快適に</p> <p>DAIKIN S25NTAXS(W) 178,000円</p>	<p>主に10畳</p> <p>「薄力カット」カラッと除湿! 「ステンレス・クリーンシステム」搭載</p> <p>HITACHI RAS-V288(W) 128,000円</p>	<p>主に10畳</p> <p>ボタン一つで省エネ「おすすめエコ自動運転」</p> <p>SHARP AY-A28SX(W) 158,000円</p>	<p>主に10畳</p> <p>場所を選ばない幅72.8cmのコンパクト室内機</p> <p>FUJITSU AS-S28B(W) 158,000円</p>
<p>主に12畳</p> <p>肌寒さを感じさせない「さらさら除湿」搭載</p> <p>DAIKIN S36LTPS(W) 114,800円</p>	<p>主に14畳</p> <p>光速ストリーマ &amp; うるさら機能搭載のお買い得モデル</p> <p>DAIKIN S40LTGR(W) 148,000円</p>	<p>主に14畳</p> <p>プラスマクラスターとお掃除機能付のスタンダードモデル</p> <p>SHARP AY-B40EX(W) 148,000円</p>	<p>主に14畳</p> <p>場所を選ばない幅72.8cmのコンパクト室内機</p> <p>FUJITSU AS-S40B2(W) 178,000円</p>	<p>主に14畳</p> <p>人に、体に優しい機能性とデザインを両立「かんたん見守リモコン」</p> <p>DAIKIN S40NTWXP(W) 198,000円</p>

# アトム電器矢祭店(有) ましこデンキ ☎46-2172