2012年（平成24年） 4月17日（火曜日）
（NO，11037） 大安（旧 3月27日）
夕刊 矢祭
夕刊矢祭新聞社 日刊（日曜・祭日・第二・第四土曜休刊） 月額1,000円
矢祭町東舘字桃木町42-2 発行人 菊池正典 ☎46-3508 昭和57年12月6日第3種郵便物認可

温泉サロンで交通教室
道路横断 歩行システム実地訓練
県警交通安全課、棚倉署員講師に

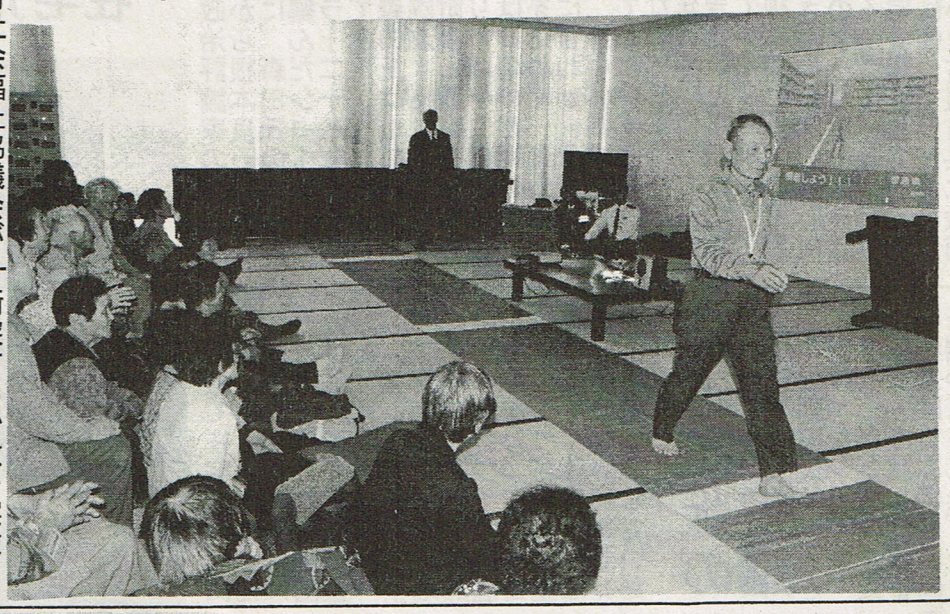

町社会福祉協議会がユーパル矢祭で開いている高齢者温泉サロン利用者を対象とした交通教室は、十六日午後一時から開いた。

今回は月曜日指定の石井地区利用者約三十人が受講し、県警交通安全課、棚倉署・東舘駐在所が講師となって指導にあたった。

楽しくわかりやすい講話やゲームで講師と受講者が心うちとけ、ビデオ放映や歩行システムによる訓練を行った。

歩行システムは、巾員六m（一車線三mずつ）の模擬道路を横断する場合、八十一m先から走行してくる車に衝突する秒数を実験した。時速四十キロの場合は、七・二秒で歩いた人はギリギリで衝突せずに済み、六・九秒～四・三秒の人は安全だった。

また時速六十キロの場合は、七・二秒、六・九秒では衝突してしまうことを確認、時速八十キロの場合ならもっと危険であることなど体験した。

今後は火曜日の東舘地区、水曜日の三関・宝坂・東山地区、木曜日の高城地区利用者を対象に開催する予定となっている。

▼青少年赤十字合同登録式（矢祭中・下関河内小）及びエコキャップ推進協会表彰式は、あす午前八時四十五分から矢祭中学校体育館で開く。

春の全国交通安全運動 期間中、人身事故ゼロ

春の全国交通安全運動は、四月六日から十五日まで十日間実施され、この期間中、棚倉警察署は各町村交通対策協議会及び関係機関と連携し、交通事故防止活動、交通取り締まり活動などの街頭活動強化に取り組んだ。

その結果、期間中の人身事故はゼロに押さえ前年同期の五件に比べ五件減少となった。

しかし物損事故については十五件発生し前年同期比三件増となった。物損事故の増加傾向は、人身事故への発生が懸念されることから、今後も関係機関と連携し、交通事故防止活動に取り組むとしている。

▼平成大学運営委員会は、あす午前九時三十分から町中央公民館で開く。

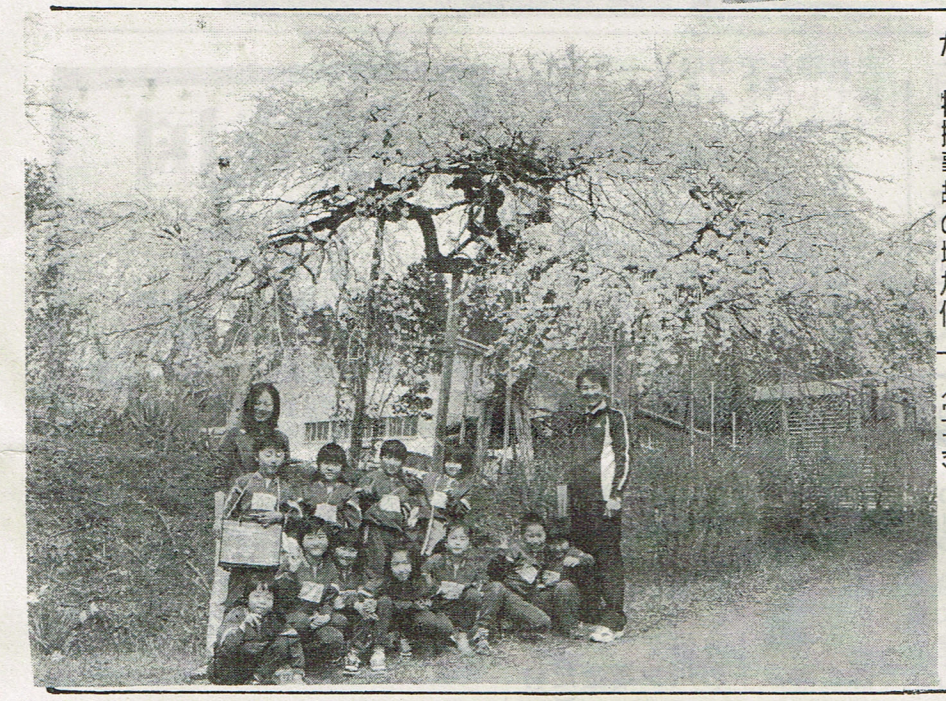

下関河内小のしだれ桜見頃

下関河内小の学校創立以来の歴史とともに歩んできた伝統のしだれ桜（佳老桜）は、今年も鮮やかに咲き誇り、今週が満開期を迎え、最高の見頃となっている。児童たちは名物の桜周辺で理科の学習・自然観察など伸び伸びと勉強に励んでいた。（写真）

▼民生委員協議会は、あす午後一時三十分から町中央公民館で開く。

▼矢祭中学校授業参観は、あす午後一時二十分から実施し、二時二十分からPTA総会を開く。

大きなゴミから、小さなゴミ
ゴミの事なら、どんな事でもお任せ下さい。
引越しも引き受けます。
引越しに出るゴミは半値で引き受けます。
フリーダイヤル0120-538-557
ゴミヤヘゴーゴーセブン
家電リサイクル取扱店
守丸興業（株） TEL33-8655 FAX36-4617

ENEOS
T-POINT
Tポイント 貯まります。
洗車 オイル タイヤ バッテリーでも
新日本石油 矢祭町給油所
藤井商店 矢祭町関岡字江戸塚1
電話0247（46）2124・2229 FAX（46）2400

従業員募集
◎AM5：00～AM9：00
AM5：00～AM11：00
AM6：00～AM11：00
◎AM9：00～PM16：00
AM11：00～PM17：30
AM9：00～PM17：30
PM16：00～PM22：00
週4日以上できる人 50才位まで
◎学生バイト 5名
セブン・イレブン矢祭中石井店
☎（46）2928

JA斎苑 やすらぎの杜
ご葬儀に関するすべてのご相談・お見積は無料です。
お気軽にお問い合せ下さい。
365日 24時間受付致します
霊柩車・24時間病院～自宅まで
TEL0247-33-1059
棚倉町大字塚原字上野越（118号バイパス沿い）
家族葬・一般葬・社葬・自宅葬・お通夜会場・法要会場・法事
安心と信頼のサービス
総合葬祭『JAやすらぎの会』
随時・会員募集中
（株）JA斎苑やすらぎの杜
ゆったり120台収容駐車場完備

ショール、マフラー届く

森田実氏の奥さんが心こめて手編み

在宅介護の方々に贈呈へ

政治評論家の森田実氏から根本良一前町長宛に、森田氏の奥さんが編んだショール、マフラー二十八枚が贈られてきた。

森田氏は以前矢祭町で講演するなど、根本前町長と親交を深めており、八十二歳の奥さんは日頃の感謝の気持ちを込めて、この冬に頑張って編んだという。

根本前町長は森田氏の善意・真心にこれらのような形で応えられるか考え、各家庭で在宅介護をしている方々に使っていただけないかと古張町長に依頼した。

古張町長は町社会福祉協議会（鈴木正良会長）など福祉関係団体に贈呈することになった。

さっそく十六日にはその第一号として東館の藤田久子さんに贈呈した。（写真）

ショール、マフラーは、色とりどりの布地や毛糸で編み、既製品の温かさには無い手づくりの世界を伝えてくれる貴重なプレゼントに大変感激していた。

最近出版の著書を寄贈

また森田氏は、奥さんが作ったショール、マフラーとともに、最近執筆・出版した著書「独立国日本のために」「これは私の遺書である」を贈ってくれた。

森田氏のこれまでの活動集大成ともいうべき作品で、

商工会総代選挙を実施

矢祭町商工会（緑川恵克会長・会員二百十九名）は、総代の任期満了に伴う選挙を実施し、当選者が決定した。

任期は平成二十四年度から二十六年度までの三年間で、新総代による第五十二回通常総会は五月十八日に予定している。【石井方部】

「脱アメリカ」だけが日本を救う。「自立の道」こそがこの国の生きる道だ！と説き、「亡国のTPPを阻止せよ！」など主張している。根本前町長はこの本を多くの人に読んでもらえるよう「もったいない図書館」に寄贈してきた。（写真は送られてきた森田氏著書の表紙）

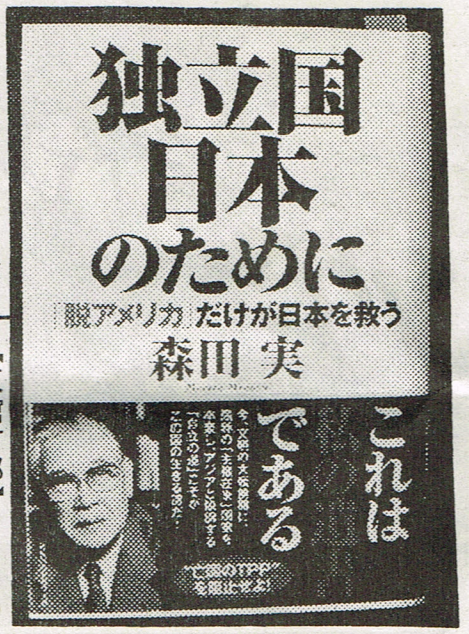

【東館方部】
押田明男（押田製材）
高信一則（辰巳屋）
金所宗田浩一（そうだ）
川利夫（かねかわ）
キ子幸三郎（佐川正一郎）（佐川こデン）
商店）飯村清司（さわ）
増子伸義（アート）
ポップマシコ）金澤立夫（金澤工業所）
博信（金澤博信税理士）
事務所）篠田光広（篠）
田商店）鈴木正美（で）
刊んぱた）菊池正典（タ）
刊やまつり）鈴木健司
（丸中鈴木材木店）斉
藤浩久（矢祭自動車整）
備工場）鈴木創一（矢）
祭観光タクシー）佐藤
芳則（佐藤事務所）鈴
木克昭（鈴木運送）松
本精次（松本電機商会）
古市悟（古市石油店）
丸山安衛（丸安）石川
孝光（魚宗）星昌綱
（星理容室）藤田郷収
（藤田防災電設）生田
目章男（矢祭新聞販売
センター）郡司浩子（那須屋旅館）永野多
佐喜夫（白河信用金庫）佐藤充勝（佐藤製作所）
【三関方部】
藤田良一（県南建設・藤田酒店）鈴木敏男（鈴木建材）金沢美浩（矢祭園芸）佐川芳正（佐川商店）高信昌郎（高信呉服店）佐藤隆（佐藤林業）
【旧高城方部】
谷田部一巳（谷田部鉄工）藤田清（矢祭建）
菊池忠夫（グリーンサービス福島）佐藤正美（佐藤建設）藤井育太郎（藤井商店）内田正美（内田茶店）古張新一（古張建設）藤井雄次郎（矢祭山観光）高沢光一（高沢商店）金沢文雄（診療化成）佐藤信博（佐藤鉄筋工業）佐藤光男（矢祭館）。

不動産売買 賃貸
アパートのご相談は
お気軽に ☎43−0745
福島県知事免許（1）第2914号
不動産仲介業
塙町桜木町 奥久慈不動産

パート・アルバイト募集
ホール係
※土・日・祭日出勤可能な方
委細面談 ご希望の方はお電話下さい。
【定休日】木曜日
和風レストラン 七曲り
大子町下野宮 ☎0295-72-5391