2012年（平成24年） 3月 8日（木曜日）
（NO，11007） 大安（旧 2月16日）
夕刊 矢祭
夕刊矢祭新聞社 日刊（日曜・祭日・第二・第四土曜休刊） 月額1,000円
矢祭町東舘字桃木町42-2 発行人 菊池正典 ☎46-3508 昭和57年12月6日第3種郵便物認可

教育、土木行政など論戦

定例町議会

きょう六議員が一般質問

文教施設一極化の概念・具体的計画

１８歳以下医療費無料化などを質す

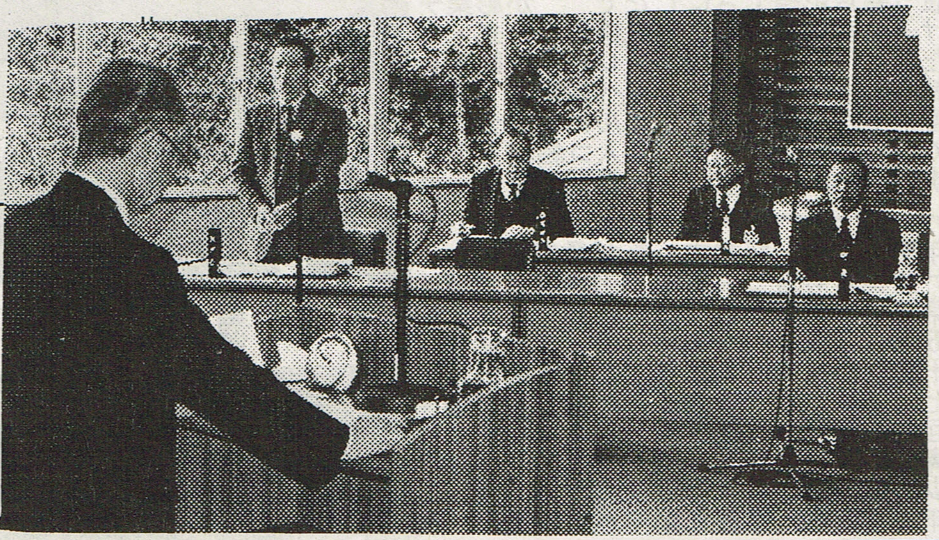

矢祭町議会三月定例会三日目のきょう午前九時半から一般質問が行われ、六議員が一問一答形式で質問に立った。

菊池清文議員は「喫緊の課題である教育問題について」の項目で、その概念と教育施設の概要について経緯や具体的計画など町当局の考えを聞いた。

緑川進議員は、十八歳以下の医療費無料化について町が実施してはどうかと要望、また緊急雇用対策事業の現況と今後も継続されるのかどうかを伺った。

金沢重光議員は、石井堰の早急なる補修工事が必要であると訴え、ＩＰ告知システムで議会会期の様子などを発信可能かどうかを聞いた。

圷豊明議員は、文教施設の一極化計画（教育村構想）を昨年八月十一日発表以降「独断専行」で行われていることを指摘し、子どもセンター用地の予算措置経緯について、入札偽装の真偽についてなど追及した。

鈴木敏男議員は国道一一八号戸塚地内の道路補修を要望し、文教施設の一極化計画今後の進め方、子どもセンター用地について、住基ネット接続について、道路災害復旧工事について質問した。

鈴木一議員は水道管の布設替え工事で耐震管が使用されているのか、二十四年度交換箇所はどこを予定しているのか、水道水（飲料水）の放射性セシウムの検査結果と検査回数について問い、町道桃ノ木・滝ノ沢線の改修整備を要望した。

▼ハーモニーやまつりの練習は、きょう午後七時からユーパル矢祭で開く。なお三月の練習日は第二・第三・第四の木曜日。

▼介護予防運動教室は、あす午前十時から山村開発センターで開く。

▼フラダンス愛好会は、あす午後七時から町中央公民館で開く。

▼元気はつらつ教室は、あす午後一時三十分から中石井集会施設で開く。

◎環境放射能測定値（矢祭町役場地内）
▼八日午前九時二十分＝０・１０マイクロシーベルト。

六年間お世話になりました

生田目正さんに東舘小六年生感謝の花を贈呈

東舘小学校六年生（二十六名）は、六年間にわたり朝の登校時に交通整理を行い安全を見守ってくれた交通指導員の生田目正さんに「六年間大変お世話になりました。おかげさまで交通事故にあわず無事卒業することができます」と感謝の生花を贈呈した。

感謝の会はきょう朝八時、同校玄関前において六年生全員が揃って生田目さんに感謝の気持ちを表した。

六年生を代表して片野周翔君と佐藤美華さんが生田目さんにシンピジュウムの花を贈り全員で御礼のことばを述べた。

生田目さんが「これからも交通安全に気をつけて立派な中学生になって下さい」と挨拶し、全員にノートとシャープペンを贈り、将来に向けて頑張るよう激励した。

生田目さんは現在八十歳で、これまで十八年にわたり交通指導員として東舘小児童が交通事故にあわないよう尽力している。

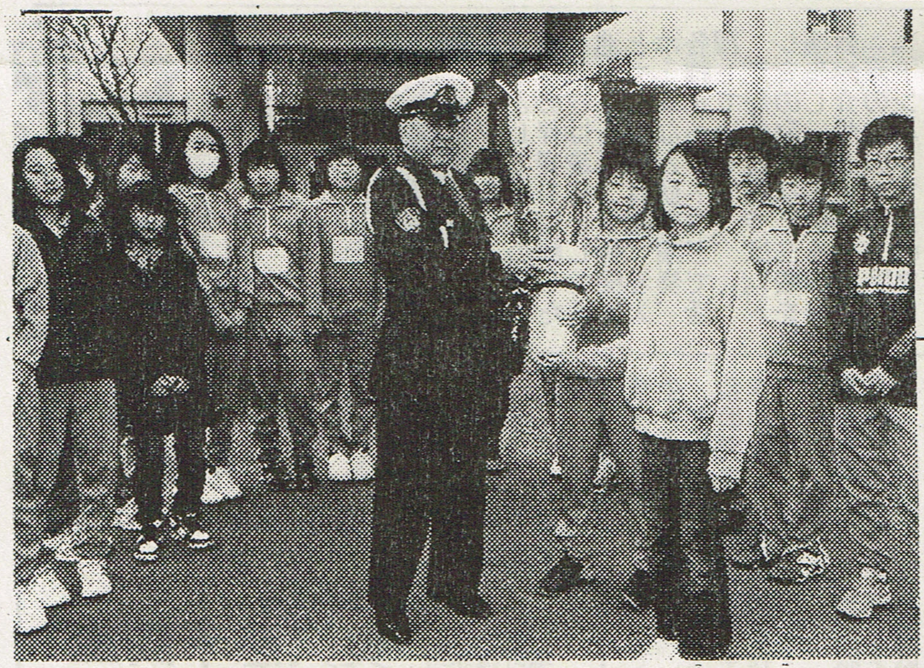

ENEOS
T-POINT Tポイント 貯まります。
洗車 オイル タイヤ バッテリーでも
新日本石油 矢祭町給油所
藤井商店 矢祭町関岡字江戸塚1
電話0247（46）2124・2229 FAX（46）2400

チャンス エコカー補助金復活
軽自動車７万円 普通乗用車１０万円
（エコカー減税も延長されました）
お気軽にお問い合わせ下さい
全メーカーエコカー新車取扱い
民間車検・板金塗装 矢祭自工
TEL0247-46-3188

矢祭町嘱託職員募集のお知らせ

1．募集人員 若干名
2．雇用期間 平成２４年4月1日以降から
平成２５年3月３１日まで
3．勤務内容 事務全般
（受付、庶務、書類作成パソコン操作等）
4．決定方法 書類審査及び面接
5．勤務条件等 矢祭町嘱託職員雇用管理規程による
6．応募期間 平成２４年3月１５日から
平成２４年3月２２日まで
（執務時間に限ります。）
7．申込方法 役場にある用紙に記入のうえ、ご本人が直接提出願います
8．その他 詳細については、お問い合わせ下さい。

矢祭町役場自立総務課 総務グループ 電話46-3131

若鮎準大賞の六名を表彰

今年度のチャレンジサポート事業

絵画、感想文、書き初め等入賞

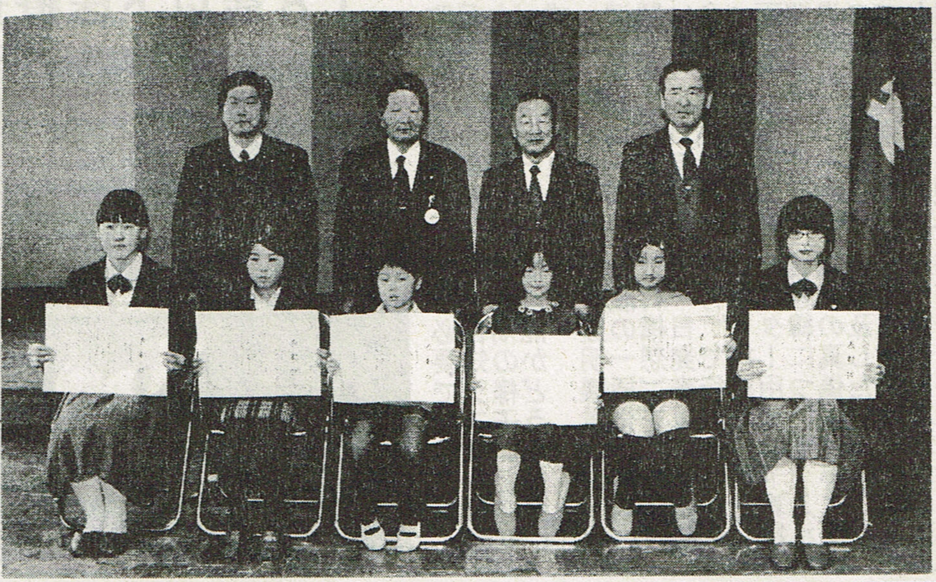

若鮎チャレンジサポート事業・平成二十三年度表彰式は、七日午後四時から役場会議室で開き、今年度の絵画、感想文、書き初めコンクールで県レベル入賞を飾った児童生徒六人を表彰した。

初めに古張町長が「みなさんが一年間積み上げてきたことが立派な成績となりました。この表彰はSMC高田会長から寄付された一億円を基金として、次代を担う子どもたちのために設けた制度です。将来は高田会長のような立派な経営者を目指して頑張って下さい」と挨拶、一人一人に表彰状と記念品（図書券三千円分）を授与した。

富永盛彦議会議長、金沢孝明教育委員長が祝辞で活躍を称え、受賞者を代表して片野里香さん（矢祭中二年）が御礼のことばを述べた。

なお今年度は「若鮎大賞」の該当者はなく、六人とも「若鮎準大賞」だった。

《若鮎準大賞》

▼寺島楓（下関河内小四年）県小中学校民友図画コンクール特選、

▼菊池竜矢（関岡小一年）第五十七回青少年読書感想文全国コンクール福島県審査会特選

▼菊池麻姫（石井小三年）第五十七回青少年読書感想文全国コンクール福島県審査会特選

▼小松るみ（石井小一年）第五十六回福島県書きぞめ展書きぞめ奨励賞

▼片野里香（矢祭中二年）第五十六回福島県書きぞめ展書きぞめ賞

▼嘉成はるか（矢祭中一年）第五十六回福島県書きぞめ展書きぞめ奨励賞。

東館幼稚園のお別れ会でミニコンサート

大子町のトランペットドラム奏者が訪れ演奏

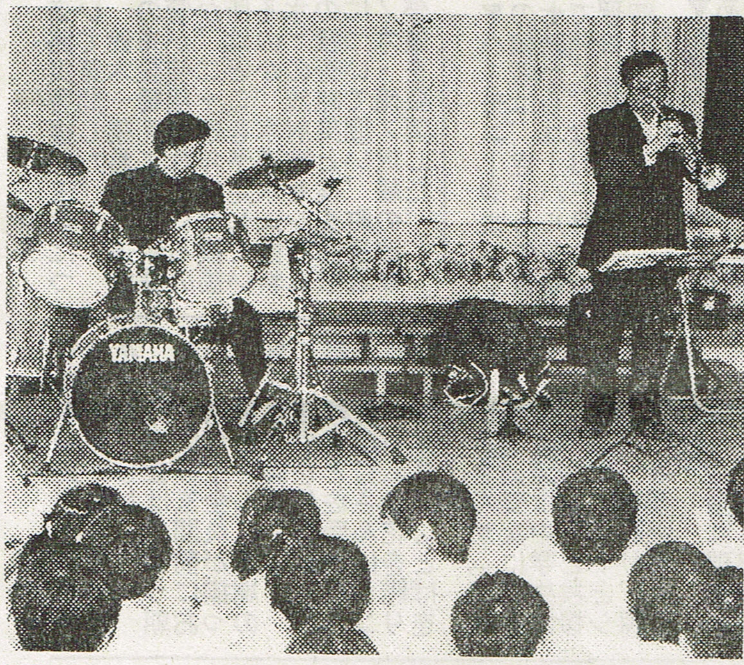

東館幼稚園（冨永美智子園長）では、卒園児のお別れ会を七日に開催し、大子町からトランペットとドラム奏者が訪れてミニコンサートも行った。来演したのは渡部博さん（トランペット）と菊池洋治さん（ドラム）の二人で、渡部さんは若いころ、プロミュージシャンとして多くのプロ歌手の伴奏を経験した。

現在は趣味として菊池さんらバンド仲間とともに各保育園、老人ホームなど訪問演奏、各種イベントなどで活躍している。

東館幼稚園では「ドレミの歌」など三曲を演奏し、いろいろな楽器紹介や曲当てクイズ、「崖の上のポニョ」「アンパンマンのマーチ」などテレビでおなじみの曲を園児みんなで一緒に歌って踊つて交流した。

園児たちは生の楽器演奏とリズムに乗って生き生きと活動した。

その後の送る会では余興発表や会食で園生活の楽しい思い出を作った。

▼あすの所得申告相談
会場＝山村開発センター（山野井・金沢地区対象、中央団地を含む）

2012年 決算セール

エコカー補助金7万円

とき 3/6（火）〜11（日）

エコカー補助金対象車勢揃い

ムーヴL 2WD CVT
エコカー補助金対象車

社長決裁 限定3台

eco IDLE

取得税
重量税
75%軽減

リッター30Km

車両本体価格	1,120,000円
プラス ●カーペットマット	14,805円
●ラゲージカーペットマット	6,510円
●ロングバイザー	9,660円
●ナンバーフレームセット	5,460円
●エアクリーンフィルター	4,095円
合計	1,160,530円

（消費税込み）

なんと 60,530円も お買い得!!

110.0万円

★新車ご購入特典★
❶新車ご成約記念品プレゼント
❷ワンダフルパスポート36（車検パック）
登録後新車1ヵ月点検から初回車検までのメンテナンスパックです。
通常価格 合計101,2200円（消費税抜き96,400円） なんと 45,570円もおトク!! 特別価格 合計55,650円（消費税抜き53,000円）
❸下取り車応援 走行10万km超の古い車も3万円で下取り!!

お客様満足度No.1を目指す!!

ダイハツ東白川

㈲芳賀モーター商会

東白川郡塙町大字上石井字花畑7 TEL（0247）43-0040

不動産売買 賃貸
アパートのご相談は
お気軽に ☎43－0745
福島県知事免許（1）第2914号
不動産仲介業
塙町桜木町 奥久慈不動産

―感謝の心―

家族葬・一般葬・社葬等あらゆるご葬儀に対応

事前相談やお見積りは無料です
詳しい資料がほしい方、ご連絡下さい
係りがお伺いいたします

もしもの時は
永遠（とわ）の会がお役に立ちます

お約束 どこにも負けない豪華な葬儀
どこにも真似の出来ない低価格

あなたの街のメモリアルホール

大国屋塙斎場

葬祭の 株式会社大国屋

daikokuya
daikokuya.co

塙町桜木町198－3
☎43－0122（代）

ゴミ 処分のことなら
ナスクリーン
☎43-4333

小さなゴミから家一軒丸ごとまで
倉庫、物置の整理 引っ越し
別荘、空家・空地の管理
なんでもおまかせください。

塙町大町3－37－1
ナスクリーン有限会社