2012年（平成24年）11月12日（月曜日）夕刊 矢祭
（NO，11191） 先勝（旧 9月29日）
東舘字桃木町42 夕刊矢祭新聞社 昭和57年12月6日第3種郵便物認可
発行人 菊池正典 ☎46-3508 日刊（日曜、祭日、第二・四土曜休刊） 月額 1,000円

世界遺産の歴史に触れ秘佛拝礼
大震災復興祈願みちのく路探訪

日帰りバスツアーで交流
矢祭町民号
中尊寺と花巻温泉へ実施

町民相互の親睦と融和を図り町勢進展に資することを目的とした矢祭町民号・日帰りバス「世界遺産の歴史・中尊寺と花巻温泉の旅」を実施した。

のあった宝坂区、追分区、高山区、真木野区からの要望に応える町政懇談会を行った。

イ平泉・中尊寺では、ドガ文化遺産案内登録をよりで世界遺産に登録された建築物、並び故被災地復興祈願の慰霊・日本大震災十七回忌を迎え、一月十七日、「秘佛御開帳」を御一般公開する。

最終日は、金輪佛頂尊勝陀羅尼経を拝礼し、また金色堂や本堂を巡り、平安時代（十二世紀）に築かれた建築・重要文化財をはじめ国宝・庭園を見学した。

温泉路をホテル紅葉の向かい、菊池長鈴木義美区長会長、乾杯の音頭で食豪華な昼食休憩と予定通りの行程にした。

参加者は、張子文庭園化後財団法人紅葉学園理事長、菊池長鈴木議長、鈴木義美区長会長

三百三柱の冥福を祈る
戦後六十七年 戦没者追悼式・慰霊祭

五年に一度の矢祭町戦没者追悼式は、山村開発センターで午後一時から行った。

戦後六十七年目の十三日午後七時から山村開発センターで開く。

▼ふくしま駅伝矢祭町チーム壮行会は、あす

副会長、高信壮年部長、藤田婦人部長が玉串奉奠並びに焼香を行った。

更生保護大会で四人が受賞

第二十八回東北地方更生保護大会・第二十九回福島県更生保護大会は、六日福島市パルセンで開かれ、矢祭町からは功績顕著な更生保護女性会員、次の四人が受賞した。

▼東北地方更生保護委員会委員長感謝状＝菊池千枝子▼東北地方保護司連盟会長表彰＝寺島良夫▼福島県更生保護女性連盟会長表彰＝藤井孝子▼福島県保護観察所長感謝状＝宗田宣子

石井幼稚園でもちつき会

石井幼稚園（小室通子園長）では九日、園庭において開いた。

もちつき会は、十五日に一七五三を食べる友達との楽しい体験を通して、昔ながらの収穫の喜びを味わう。

高橋文子園長は、「ちょうどいい時期に、おいしいもちつきができた。お父さん、お母さんの協力に感謝したい。」と話した。

（写真）あんこ、納豆、きなこ、しょうゆ、ちらしずしの餅を食べた。

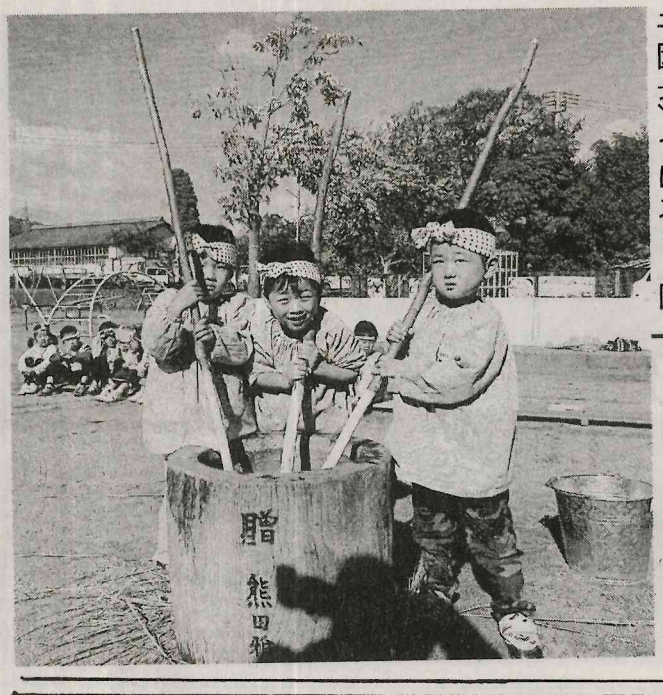

不動産売買
賃貸アパートのご相談は
お気軽に　☎43－0745
福島県知事免許（1）第2914号
不動産仲介業
塙町桜木町　奥久慈不動産

アトム電器チェーン全店総力結集！！
年末大感謝祭
場所：山村開発センター
大集会場
ましこデンキ TEL 46-2172
11月25日（日）午前9時～午後5時まで
あたたかい冬を過ごそう
暖房フェア
どんどんエコ暮らしへ
今話題の電気自動車
日産リーフ
特別展示会
停電の時に
非常用電源として家電製品が使えます!!
とん汁もあるよー
今年もやります!!
来場者全員に厳選された
北海道産じゃがいも（キタアカリ）プレゼント
さらに先着50名様に
ミニシクラメン
プレゼント