2011年（平成23年）9月20日（火曜日）
（NO，10883）　赤口（旧 8月23日）
夕刊 矢祭
夕刊矢祭新聞社　日刊（日曜・祭日・第二・第四土曜休刊）　月額1，000円
矢祭町東舘字桃木町42－2　発行人　菊池正典　☎46－3508　昭和57年12月6日第3種郵便物認可

いつまでも元気で長寿を
矢祭町敬老会
七十五歳以上を招き祝福

大森、冨永さんに総理百歳祝状伝達

平成二十三年度矢祭町敬老会は、十八日午前九時半から矢祭町公民館において七十五歳以上の千三百五十人・女八百十人（男四百九十人）を招いて盛大に挙行した。

矢祭町は東日本大震災で避難している七十五歳以上の方々（ユーハイム十三人、ユーハイムホーム十人）も招待した。

式典は今年度百歳を迎える古稀の祝福を張り、述べ達成が挨拶が町長から敬老祝状及び記念品贈呈を伝達した。

大森さん、冨永さんは長男の靖アイホーム施設長が代理で出席し受賞した。

次に今年度八十歳（傘寿）になった九人を代表し東舘の石川フミヱさんに敬老祝金（現金五千円）と祝詞を贈呈した。

しあわせ金婚夫婦十八組を代表して内川字真木野の菊池一雄・みるこさんを表彰し、富永盛彦県議、立原龍一議長が来賓祝辞を述べ、祝電披露が行われた。

下関河内小学校一年の尾亦良心くん、六年の本田龍大くんがお祖母ちゃんおばあちゃんをテーマに作文を朗読、佐川粂雄町老人クラブ連合会長がお礼のことばで閉会した。

アトラクションは式典前にJA矢祭大正琴クラブ会員が演奏、式後は腹話術師わがしによる「わくわくドキドキ腹話術」公演、花見所長の「棚倉署東舘駐在被害者被害の高齢者詐欺防止対策について」講話、町文化団体の矢祭民謡愛好会、矢祭歌謡クラブ、矢祭詩吟会、カトレアフラの会、ハーモニーによる民謡、歌謡曲、詩吟、フラダンス、合唱の歌や踊りを発表し参加者を楽しませました。

あす献血バス
二ケ所で受付

県赤十字血液センターの献血バスは、あす二十一日来町し、午前八時三十分から十二時まで、午後一時三十分から五時まで町役場前駐車場において献血協力を受付ける。

血液はガン、脳卒中、心臓病、生活習慣病等の増大により慢性的に不足している「愛の献血」にご協力をと呼びかけている。

矢祭町の米
安全を確認
放射性物質検出されず

矢祭町産の米の放射性物質調査は、九月五日に予備調査を、九月十七日に本調査を実施した結果、いずれの調査も放射性物質は検出されなかった。

御喪家と同様のこころをもってご葬儀のお手伝いをいたします
家族葬・自宅葬等　自宅及び東白斎苑等の公設場所による葬儀施行
病院～自宅迄の搬送等　花環・生花・盛り籠・返礼品
さわや　☎46－2033（夜間も同様）

御会葬御礼

亡父 大高幸寿 儀

葬儀に際しましては御多忙中にもかかわらず遠路態々御会葬下され且つ御鄭重なる御香料を賜りご厚志の程誠に有難く厚く御礼申し上げます
早速拝趨のうえご挨拶申し上げるべき処略儀ながら紙上を以て御礼申し上げます

平成二十三年九月十八日

矢祭町大字下石井字上川原五二番地
喪主 大高常矢
外 親戚一同

大きなゴミから、小さなゴミ
ゴミの事なら、どんな事でもお任せ下さい。
引越しも引き受けます。
引越しに出るゴミは半値で引き受けます。
フリーダイヤル0120－538－557
ゴミヤヘ ゴーゴーセブン
家電リサイクル取扱店
守丸興業（株）TEL33－8655 FAX36－4617

これからの新しい選択肢「第3のエコカー」まもなくデビュー!!
新燃費測定モード
JC08モード走行燃費*
30.0km/ℓ（国土交通省審査値）（2WD車予定値）
10・15モード走行燃費
32.0km/ℓ（国土交通省審査値）（2WD車予定値）
*JC08モード走行は10・15モード走行に比べ、より実際の走行に近くなるよう、新たに設けられた試験方法で、一般的に燃料消費率はやや低い傾向になります。
低燃費で省資源。「ecoでSmart」な新スモール
2011年9月末発売予定
お客様満足度No.1を目指す!!
ダイハツ東白川
㈲芳賀モーター商会
東白川郡塙町大字上石井字花畑7 TEL(0247)43-0040

美しい自然に培われた伝統の名酒
南郷 ナンゴウ
合名会社 藤井酒造店
東白川郡矢祭町戸塚
☎0247㊻3101㈹

両部門に七十四人が応募
第三回 手づくり絵本コンクール
第一次審査会で４０点を選出

第三回矢祭町「もったいない絵本コンクール」手づくり絵本の第一次審査会は、九日に町公民館で開催した。

今回は、全国から七十四人の応募があり、町内外の小学生から一般の方まで幅広い年齢層の作品が寄せられた。

審査会には、ノンフィクション作家の柳田邦男氏、絵本作家のあべ弘士氏ら五人の審査員が出席し、十二日に入賞者を最終決定する。

入賞作品は十月二十三日から十二月十日まで、町文化交流センター「おいらせ館」で展示し、期間中は図書館パル（町文化祭）に展示する。

表彰状授与式は十二月十八日ユーパル矢祭で開催する。

奥久慈文化研究会二十四日

奥久慈文化研究会は、二十四日午後二時から町中央公民館で第三十回大会を開催する。毎年夏又は初秋に矢祭町で開いてきた同研究会は、今年三十回記念となり広く参加者を募集している。今回は白井宏明氏、紙谷威廣氏、八槻都々菊池健策氏が古別神社の「おますし」など千年にわたり発表し、千年に一度といわれる東日本大震災の関心が高まった歴史上の大地震記録にもなる。

誰でも気軽に参加できるので、ご希望の方は宝坂、片野宗和さんと呼びかけんまで連絡をとっている。

（☎四六―三八四〇）

◎環境放射能測定値（矢祭町役場地内）

▼二十日午前九時三十分＝〇・一一マイクロシーベルト。

▼町文化祭打ち合せ会は、あす二十一日午後一時三十分から町中央公民館で開く。

▼矢祭町短歌会は、あす二十一日午後一時から町中央公民館で開く。

棚倉消防署で警防技術研究火災防御訓練実施

棚倉消防署（矢祭分署）・鮫川分署・塙分署の消防署員及び自治会等の協力を得て、三署合同による建物火災を想定した訓練が十日、棚倉町大字棚倉字外屋敷の棚倉消防署訓練場周辺で行われた。

訓練は、署員が各隊に分かれ、消防車両五台・救助工作車一台・救急車二台で出動し、三階建ての建物内に取り残された逃げ遅れ者二名ありとの通報を受けて、署員が消防ホースを延長して放水し、はしご車を使用して救助活動を実施するなどの訓練を開始した。

訓練開始後、深谷良太郎次長が総指揮者となり、署員から発生現場の状況報告を受けて、救助作業や救助者の安全確保などの指揮をとった。

訓練は、要救助者を部屋内に残したまま、三連梯子・エンジンカッターなどを使用して部屋外に救出するなどの訓練を行った。

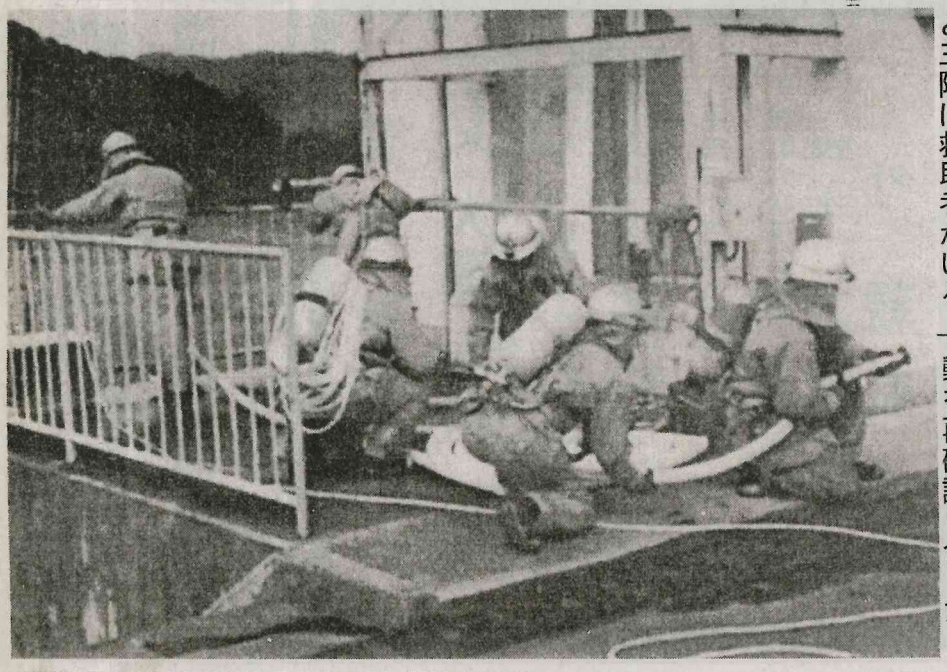

— 感謝の心 —

家族葬・一般葬・社葬等あらゆるご葬儀に対応

事前相談やお見積りは無料です
詳しい資料がほしい方、ご連絡下さい
係りがお伺いいたします

もしもの時は
永遠（とわ）の会がお役に立ちます

お約束 どこにも負けない豪華な葬儀
どこにも真似の出来ない低価格

あなたの街のメモリアルホール

大国屋塙斎場

葬祭の 株式会社大国屋

塙町桜木町１９８－３
☎４３－０１２２(代)

daikokuya. co

ＪＡ斎苑 やすらぎの杜

ご葬儀に関するすべてのご相談・お見積は無料です。
お気軽にお問い合せ下さい。

３６５日 ２４時間受付致します
霊柩車・２４時間病院～自宅まで
TEL０２４７－３３－１０５９

棚倉町大字塚原字上野越（１１８号バイパス沿い）

家族葬・一般葬・社葬・自宅葬・お通夜会場・法要会場・法事

安心と信頼のサービス
総合葬祭『ＪＡやすらぎの会』
随時・会員募集中

（株）ＪＡ斎苑 やすらぎの杜 棚倉斎場

駐車場ゆったり１２０台収容完備

ゴミ 処分のことなら
ナスクリーン
☎４３-４３３３

小さなゴミから家一軒丸ごとまで
倉庫、物置の整理 引っ越し
別荘、空家・空地の管理
なんでもおまかせください。

塙町大町３－３７－１
ナスクリーン有限会社

ボディバランス 丸屋

辛い肩こり、腰痛
座骨神経痛でおこまりの貴方へ
だる重な体で頑張る貴方へ

疲れを徹底的にほぐす！本気の手！！です

予約優先
TEL0247-43-0118
営業時間9：00~20：00
【定休日】水曜日
塙町本町３０（白河信用金庫塙支店様前）