2011年（平成23年） 1月26日（水曜日）
（NO, 10707） 仏滅（旧12月23日）
夕刊 矢祭
夕刊矢祭新聞社 日刊（日曜・祭日・第二・第四土曜休刊） 月額1,000円
矢祭町東舘字桃木町42－2 発行人 菊池正典 ☎46－3508 昭和57年12月6日第3種郵便物認可

きょう第５７回文化財防火デー

文化財を火災から守ろう

英神社など

石井地区の四ケ所を査察

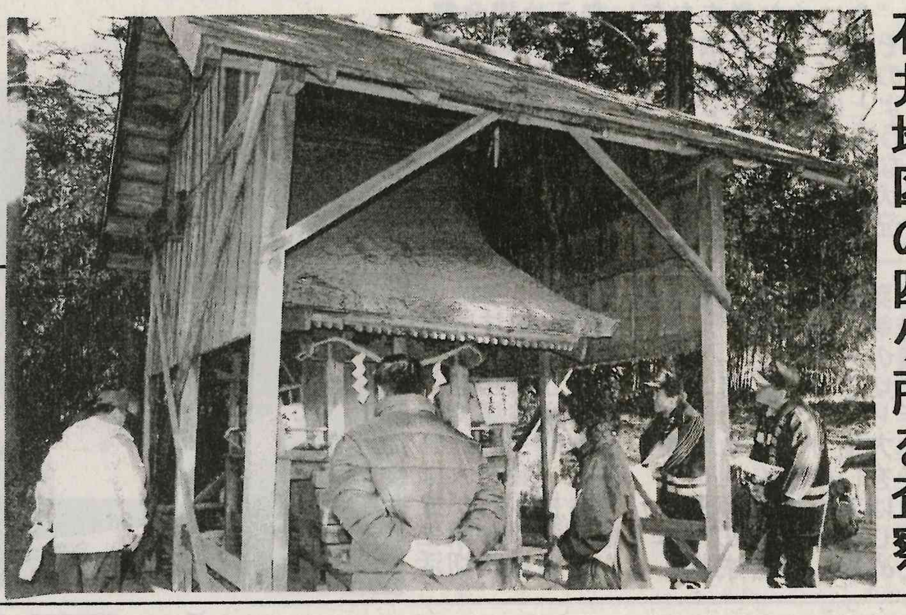

毎年一月二十六日は「文化財防火デー」にあたり、町教育委員会と文化財保護、消防関係機関・団体では、町内の神社仏閣等を巡回訪問し防火査察を実施している。

今年は第五十七回となった。きょう午前九時に町中央公民館前集合出発により、石井地区の四神社を巡回した。

教育委員会事務局、文化財保護審議会、町消防団、広域消防矢祭分署、役場町民福祉課から十三人が参加し、二階堂章信教育長挨拶、担当者説明のあと出発した。

中石井字早房の英（はなぶさ）神社、中石井字館谷の石井神社、下石井字入山の六角地蔵、戸塚字戸塚の八幡神社の四ケ所の防火管理状況、境内周辺の物件、収蔵品など点検確認するとともに、歴史や由来、祭日・行事なども把握した。

きょう一月二十六日は昭和二十四年、法隆寺金堂壁画が焼損した日にあたり、文化庁や消防庁では、この日を「文化財防火デー」と定め、この日を中心として文化財を火災・震災・その他の災害から守るため、全国的な文化財防火運動を展開し文化財愛護思想の高揚を図っている。（写真は、中石井字早房地内の英神社の防火査察）

水郡線の利用促進とイメージアップ図るため愛称募集

水郡線沿線自治体などで組織している茨城県水郡線利用促進会議と水郡線活性化対策協議会では、水郡線の利用促進と沿線地域の更なるイメージアップを図るため、JR東日本水戸支社と連携し、水郡線の愛称を募集している。

募集内容は水郡線の愛称であって、覚えやすく親しみやすいものとし、応募作品の中から若しくは応募作品を参考に選考する。

優秀賞（一点）には「びゆう商品券三万円分」佳作（二点）には「びゆう商品券一万円分」を贈呈し、応募者の中から抽せんで十名に沿線の特産品（三千円相当）や五十組百名に沿線施設利用券等を進呈する。

募集チラシは沿線市町村の小中学校・高校・JR水戸支社管内の有人駅、沿線の公共施設に配布し、インターネット、各市町村広報紙等により広く募集する。町内の小中学校、ユーパル、旅館、公共施設には二十八日頃までに配布設置する。

募集期間は二月二十八日までとし、選考委員会は三月中旬、発表・表彰式は三月下旬に予定している。

水郡線に愛称を付けることにより、沿線観光のブランド力を高め、誘客効果の拡大を図るとともに、既存の観光資源の活性化や新たな観光資源の発掘など沿線地域の振興につなげることも目的としている。JR東日本管内の愛称例には次のような名前がある。

▼うみねこレール八戸市内線（八戸線）▼十和田八幡平四季彩ライン（花輪線）▼銀河ドリームライン釜石線（釜石線）▼ドラゴンレール大船渡線（大船渡線）▼奥の細道湯けむりライン（陸羽東線）▼奥の細道最上川ライン（陸羽西線）▼フルーツライン左沢線（左沢線）▼ゆうゆうあぶくまライン（磐越東線）▼森と水とロマンの鉄道（磐越西線）。

水郡線の愛称名募集！
水郡線にぴったりのステキな愛称をみなさんで考えてください！
平成23年
2月28日（月）
募集締切

▼内川小学校の昔の遊びを楽しむ会は、二十八日午前十時十五分から開く。

▼石井幼稚園は、あす二十七日もったいない図書館訪問を実施する。

▼石井小学校五・六年生の薬物乱用防止教室は、二十八日午前十時二十五分から開く。

大きなゴミから、小さなゴミ
ゴミの事なら、どんな事でもお任せ下さい。
引越しも引き受けます。
引越しに出るゴミは半値で引き受けます。
フリーダイヤル0120－538－557
ゴミヤヘゴーゴーセブン
家電リサイクル取扱店
守丸興業（株） TEL33－8655 FAX36－4617

心配ごと相談所

開設のお知らせ

今回の心配ごと相談を下記により開設いたしますので、ご利用下さいますようお知らせ致します。

記

日時 1月28日（金）午後1時30分～3時30分
場所 矢祭町山村開発センター
相談員 白河市郭内 宮本法律事務所
弁護士 宮本多可夫先生

※相談したい方は前もって町社会福祉協議会にご連絡下さい。
※予約制で先着１０名までとなります。
身近な心配ごとご相談下さい。秘密は守り無料です。

矢祭町社会福祉協議会 ☎34-1050
携帯 ０９０－２３６７－８５０６

2月3日（木）は節分です
魚屋さんちの恵方巻！
ご予約承ります。
・海鮮恵方巻（１本）…６００円
（税込６３０円）
※予約締切は２月２日（水）です。
もりもと
小田川 ☎４６－４３８５

生活習慣病の予防と単身生活に備え

自ら食事づくりに挑戦

きょう 男性のための料理教室

矢祭町食生活改善推進員会（益子茂代会長）指導講師による「男性のための料理教室」は、きょう午前十時から山村開発センター調理室で開いた。

近年、料理をしたことのない男性が一人暮らしを余儀なくされたり、単身生活をしなければならなくなることが多くなっており、その際にまず困るのが毎日の食事だと言われている。そのような状況に直面した場合の自立支援と生活習慣病の予防を目的として企画した。

中高年男性十一人が受講し、講師は食生活改善推進員八人が親切な技術指導にあたった。

初めに益子会長が挨拶と献立説明、推進員紹介が行われ、さっそく調理実習に取り組んだ。

今回は夕食メニューとして「ぶりの照り焼き」「ほうれん草のおひたし」「きんぴらごぼう」「かき玉汁」の四品目づくりに挑戦した。包丁の使い方や野菜等の切り方をはじめ、推進員が手本を見せたり、その都度助言をするなど和気あいあいとした会話を交えながら、男性は真剣な表情で調理実習に励んだ。

厳しい寒さに負けず梅の花

この冬は小寒から大寒まで厳しい寒さが続き、梅の開花は一週間位も遅れ気味となっているが、この寒さにも負けず毎年早めに咲いている関岡字町地内の国道一一八号線矢祭トンネル付近にある梅の木は枝々につぼみをふくらませ一輪、また一輪と咲き始めている。（写真）

ミニおもちゃ博物館を開催

山村開発センターでは、二十五日・二十六日の二日間、ミニおもちゃ博物館を開催した。

昨年よりもおもちゃの数が増えて五十二種類を展示している。

子どもたちは自由に手にとって遊んだり、手作りおもちゃコーナーもあり、子どもの能力を育む良いおもちゃばかりに幼児たちは見て触れて楽しんでいた。

▼学校図書館の調査研究成果発表会は、二十八日午後一時からユーパル矢祭で開く。

グループ旅行
冠婚葬祭　学校行事　等
貸切バスをご利用下さい
ORIENTAL
㈱オリエンタル交通
棚倉町中山本石神田
お電話お待ちしております
TEL0247(23)0888
FAX0247(23)0880

レンタルバス
要・大型免許
10人乗り　ワゴン車
ETC・ナビ付・普通免許可
28人乗り　マイクロバス
ETC・TV・ナビ・冷蔵庫付
27人乗り　小型バス
ETC・TV・ナビ・冷蔵庫付
26人乗り　小型バス
ETC・TV・ナビ・冷蔵庫付
※運転者付きの貸し渡しは、法律で禁じられております。
㈲オリエンタルレンタカー
棚倉町中山本字石神田118
TEL33−5948
FAX33−5940

新春初売り車検
（特典有ります）
御予約はお電話でどうぞ！
全メーカー新車・中古車販売修理
自動車保険・民間車検・板金塗装
㈲矢祭自工
℡46−3188

御喪家（そうか）と同様のこころをもって
ご葬儀のお手伝いをいたします
家族葬・自宅葬等　自宅及び東白斎苑等の公設場所による葬儀施行
病院〜自宅迄の搬送等　花環・生花・盛り籠・返礼品
さわや
☎46−2033
（夜間も同様）