2010年（平成22年）4月13日（火曜日）
（NO，10498）　赤口（旧 2月29日）
夕刊 矢祭
東館字桃木町42　夕刊矢祭新聞社　昭和57年12月6日第3種郵便物認可
発行人　菊池正典　☎46-3508　日刊（日曜、祭日、第二・四土曜休刊）　月額 1,000円

仕事確保に向けて協力体制を図る

中建国保など福利推進
ユーパルで東白川建築組合が総会

築組合長・二十二名）の回答後、来賓代表の祝電披露、執行委員の紹介、芳賀組合長の挨拶で開会した。

全建総連東白川建築組合（芳賀・和光）は、一月十四日午前十時から矢祭町内の会員百四十名を参加し、ユーパルで東白川建築組合総会を開いた。

来賓代表の祝電披露、執行委員の紹介、芳賀組合長の挨拶で開会した。

≪報告≫▼組合員相互の親睦・懇親会に関する報告▼会計報告▼会計監査報告▼役員改選▼活動方針▼予算▼会費改定▼動議▼署名▼閉会（塙）

▼組合員の仕事確保に向けて協力体制を図る▼国保組合の健全運営▼結核予防▼共済制度の充実▼学習会の開催▼解散▼ロ上納▼自主参加▼向上を目指す▼建設業の安全衛生管理▼建設業の労災保険の加入▼建設業の社会保険の加入▼建設業の職人の技能向上▼建設業の職人の技能検定▼建設業の職人の技能検定の受検▼建設業の職人の技能検定の受検の推進▼建設業の職人の技能検定の受検の推進に関する協力▼国保組合の体制整備▼国保組合の事務の適正化▼国保組合の事務の適正化に関する協力▼国保組合の事務の適正化に関する協力の推進▼国保組合の事務の適正化に関する協力の推進に関する協力▼国保組合の事務の適正化に関する協力の推進に関する協力の推進▼国保組合の事務の適正化に関する協力の推進に関する協力の推進に関する協力▼国保組合の事務の適正化に関する協力の推進に関する協力の推進に関する協力の推進▼国保組合の事務の適正化に関する協力の推進に関する協力の推進に関する協力の推進に関する協力▼国保組合の事務の適正化に関する協力の推進に関する協力の推進に関する協力の推進に関する協力の推進▼国保組合の事務の適正化に関する協力の推進に関する協力の推進に関する協力の推進に関する協力の推進に関する協力▼国保組合の事務の適正化に関する協力の推進に関する協力の推進に関する協力の推進に関する協力の推進に関する協力の推進▼国保組合の事務の適正化に関する協力の推進に関する協力の推進に関する協力の推進に関する協力の推進に関する協力の推進に関する協力▼国保組合の事務の適正化に関する協力の推進に関する協力の推進に関する協力の推進に関する協力の推進に関する協力の推進に関する協力の推進▼国保組合の事務の適正化に関する協力の推進に関する協力の推進に関する協力の推進に関する協力の推進に関する協力の推進に関する協力の推進に関する協力▼国保組合の事務の適正化に関する協力の推進に関する協力の推進に関する協力の推進に関する協力の推進に関する協力の推進に関する協力の推進に関する協力の推進▼国保組合の事務の適正化に関する協力の推進

滝川渓谷シーズン到来

直売所 滝川の里が営業を再開

ミズバショウなど花もお目見え

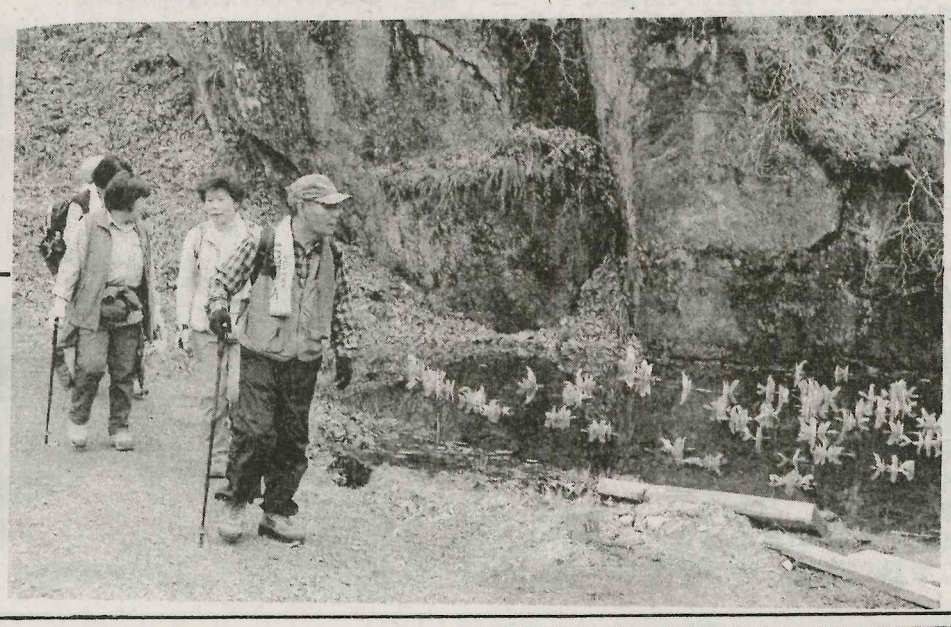

滝川渓谷遊歩道の通行が今年の一日から再開ズ。

山頂の解禁日から楽しめる。

直売所の里農産物流通

あす阿武隈八溝木質バイオマス協議会を開催

東白川郡四町村と古殿町地域を範囲とした阿武隈八溝木質バイオマス協議会は、あす十四日午後三時から矢祭町山村開発センターで開く。木質チップを燃料に変えていく勉強会を発足させるもので、聴講希望者や関心のある方の参加を歓迎しています。詳しい問い合わせは事務局（鈴木正美さんでんぱた）へ。

FAX（〇四六八）二五七一、四二五。

散歩しながらゴミ拾い

上関河内、古市守さん

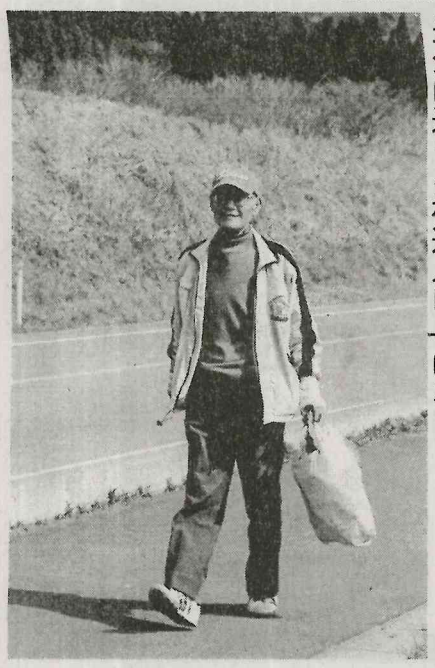

上関河内字上町、古市守さん（七二）は、国道三四九号線沿いを散歩しながらゴミ拾いを継続し、清掃奉仕作業を今年で三年目になった。

古市さんは、ゴミ袋を持って出かけ、大量のゴミを拾い集めて通じる林道入口まで行き、折り返し戻るというコースを定期的に歩き、沿道に捨てられているゴミを拾っている。

「最近はゴミの不法投棄が減ってきたと話している。

「