2010年（平成22年）12月 9日（木曜日）
（NO, 10676） 友引（旧11月 4日）
夕刊 矢祭
夕刊矢祭新聞社 日刊（日曜・祭日・第二・第四土曜休刊） 月額1,000円
矢祭町東舘字桃木町42-2 発行人 菊池正典 ☎46-3508 昭和57年12月6日第3種郵便物認可

町人づくりに百万円寄付

下石井

故熊田嘉見さんの遺志で

下石井字頭屋三四、熊田次兄さんは、この度亡くなった父嘉見さんの遺志として矢祭町ふるさと創生人づくり基金に百万円を寄付した。故嘉見さんは、長年にわたり矢祭酪農組合長として産業振興に尽力、また軍恩連や下石井郷友会を組織設立し、会長や役員をつとめるなど重責を担い、常に指導的役割を果たし町や地域に貢献してきた。十一月二十日に九十歳で死去した。

議会全員協議会で第四次総合計画案説明

矢祭町議会全員協議会は、八日午後四時から役場会議室で開き、全議員出席のもと第四次総合計画素案の説明を行った。

第四次計画は今月二日、審議会の答申を受けて最終案がまとまり、十四日から開会する定例町議会に提案し審議可決後に策定する段取りとなっている。

協議会は富永議長、古張町長挨拶のあと、大串肇自立総務課長が約二時間かけて計画内容全体を説明した。

計画期間は平成二十三年度から二十七年度までの五年間とし「住んでみたい、住み続けたい、やまつり町」をキャッチコピーに、恵まれた自然環境の中で、夢を持って子育て・子育ちができ、社会のために尽くしてきたお年寄りが尊敬され、大事にされ、安心して生きていけるまちづくりを基本理念としている。

序論、基本構想、基本計画、実施計画からなり、五年間にわたる町づくり構想や具体的事業が網羅されている。（新規事業については三日付で紹介）

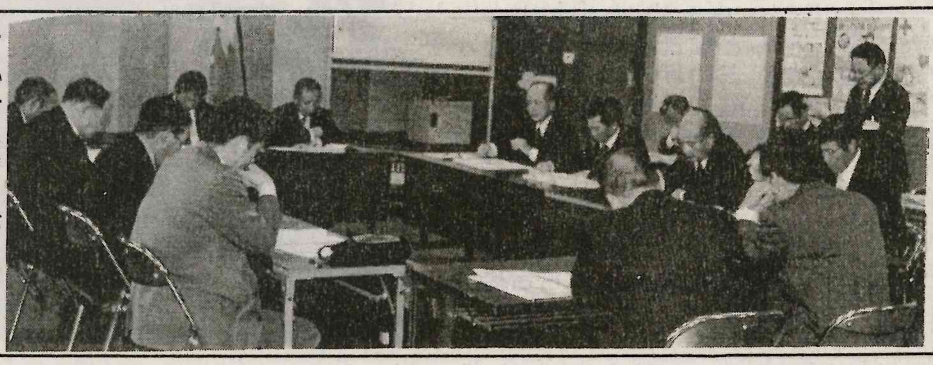

年末年始の交通事故防止運動、あす十日から

年末年始の交通事故防止県民総ぐるみ運動は、あす十日から一月七日までの二十九日間実施される。スローガンを「ちょっと待て！たった一杯危険はいっぱい」、運動の重点を「子どもと高齢者の交通事故防止」とし、①飲酒運転の根絶、②夕暮れ時と夜間の交通事故防止、③すべての座席のシートベルトとチャイルドシートの正しい着用の徹底。を重点に展開する。

あすから地域安全運動

年末年始における地域安全運動は、あす十日から一月七日まで「みんなでつくろう安心の街」をスローガンに実施する。

運動期間中、事件事故のない安全で安心して暮らせる地域社会実現のため、防犯協会、警察、ボランティア等の関係機関・団体・地域が一体となって運動を展開する。「防犯は一人ひとりの心がけと地域の結束力」「地域の安全は地域で守る」という防犯意識の高揚を図っている。

あす年末年始事件事故防止運動合同出動式

年末年始における事件・事故防止運動の防犯交通合同出動式は、あす十日午前九時から棚倉警察署駐車場で開く。年末年始における犯罪予防及び交通事故の抑止、未然防止を図るため、あす十日から来年一月七日まで特別警戒を実施する。このため東白川防犯協会連合会、東白川地方交通対策協議会及び交通三団体による合同出動式を開き、効果的な運動になるよう盛り上げる。

▼第二十五回消防団長歴任者懇談会は、あす十日午後六時からユーパル矢祭で開く。

八槻まち 限りの大特価
12月11日・12日
肩掛刈払機 定価55,000～18,900円
背負刈払機 定価78,000～38,500円
チエンソー
33cc 定価63,000～29,800円
33.5cc定価66,000～39,800円
38.5cc定価98,500～65,800円
ミニ耕運機 定価78,000～48,500円
餅米1升600円 ヒトメボレ10kg3,500円
その他色々御座居ます 人参、ゴボー
棚倉町八槻 鈴木農機具店
TEL0247－33－2866・2879

あす内川小で中山間地連携事業・授業研究会

福島県教育委員会指定の中山間地連携事業「授業研究会」は、あす十日午後一時三十分から内川小学校で開く。

福島大学にいる森本明先生が、TV会議システムを通して内川小四年生を対象に授業を行う。

農商工連携による売れる商品つくりセミナー

十五日、町商工会館

矢祭町商工会の全国展開プロジェクト事業・農商工連携セミナー「農商工連携による売れる商品つくり」は、十五日午後七時から町商工会館において開く。

「農林漁業と商工業」が同じ地域で活動しているからこそ互いに「連携」してできることがある。とし、今注目の「農商工連携」のビジネスの可能性と地域にもたらす効果について考える。

講師は本宮市の中小企業診断士、柳沼芳裕氏。農林漁業関係者、商工業関係者、主婦、その他興味のある方の参加を呼びかけ、参加は無料。参加申込み締切は十二月十日まで、申し込み・問い合わせは町商工会までとしている。（☎四六ー二一二六）

かばんのすずき
43-2128

GAKUSHI OUENDAN
しんきん教育ローン
学資応援団
お子様の成長をバックアップ!!
計画的にご利用いただける新しいタイプの教育ローンです。
必要な時、必要なだけ 極度額以内であれば、何度でも必要なだけお借入が可能!!
返せる時に、多く返せる 多く返済したい時、いつでも、いくらでも返済が可能!!
お支払いは卒業後から 在学期間中は利息のみのお支払いも可能!!
らくらく長期返済 返済は何回利用しても毎月定額返済!!
たのしいを増やそう。
ボーナスはしんきんへ
今日も 明日も 幸福つないで
はくしん
白河信用金庫 矢祭支店
☎46-4141

仕送り資金にもご利用いただけます
●例えば大学入学時、極度額300万円契約の場合
極度額300万円
30万円
お借入れ合計額300万円
【返済期間】
入学
卒業就職
入学時
2年生
3年生
4年生
卒業

この冬のボーナスは、JAへ。
JAバンク
ホクホクキャンペーン
キャンペーン期間
平成22年11月1日（月）
平成22年12月30日（木）
期間中、下記の対象商品をご契約された方（個人限定）にステキなグッズをプレゼント!!
『ちょちくちょきんぎょ2010』など1点プレゼント
JAエコ定期貯金「エコスマイル」新規ご契約の方
定期積金 満期受取額50万円以上の新規ご契約の方
JAカード（クレジットカード）新規お申し込みの方
JAバンクオリジナル サザエさんグッズプレゼント!!
JA東西しらかわ矢祭支店
支店☎46-3145

東舘小に不審者が侵入！

万一に備え

防犯対応・避難訓練実施

東舘小学校（宍戸仙助校長）では、きょう午前十時すぎ、校舎内に不審者が侵入したことを想定して棚倉署の花見秀一東舘駐在所長を講師に迎え防犯対応避難訓練を実施した。

花見さんが黒づくめ服装、サングラス、マスク姿で刃物を持った不審者に扮して三階まで上がり、五年・六年生教室廊下から室内に入り込もうとしたが、担任の先生が気付いて制止し、他の先生もかけつけ、刺股や防具を使い暴れ回る不審者を取り押さえた。

児童たちは先生の指示に従い、不審者から危害なくベランダや廊下から体育館まで速やかに避難し安全を守った。訓練後は体育館で全体会を開き、宍戸校長が「学校にはいつどんな悪い人が来るかわかりません、先生の指示を守りみんな一緒に逃げて一人だけにならないようにして下さい」とお話があり、花見さんが「犯人役の私が気付かないうちに逃げることができました。不審者が入ってきたり、下校中に声をかけられたりした時は近づかないで、逃げることを心がけて下さい」と日頃から注意力を高めるよう指導した。

▼特定高齢者運動実践

教室は、あす十日午前十時から山村開発センターで開く。

▼フラダンス愛好会は、あす十日午後七時から町中央公民館で開く。

十一日に科学はてな？教室と「おはなし会」

矢祭もったいない図書館は、十一日午前十時から「科学はてな？教室」、午後二時から「クリスマスおはなし会」を開く。

科学はてな？教室は「外に出かけて冬ごもりの動物と植物を観察しよう」のテーマで、野生動植物サポーター佐川粂雄さんを講師に野外において小動物、植物、野鳥を見つけ、土中の温度、雲、風の変化などを調べる。寒くない服装で多くの参加を呼びかけている。

東舘幼稚園児が図書館訪問

東舘幼稚園では「図書館を利用するマナーを知り、いろいろな絵本に親しむ」ことを目的に、矢祭もったいない図書館を訪問した。

金沢昭館長ら職員の歓迎をうけ交流するとともに借りる絵本を探し、好きな絵本二冊を選んだ。

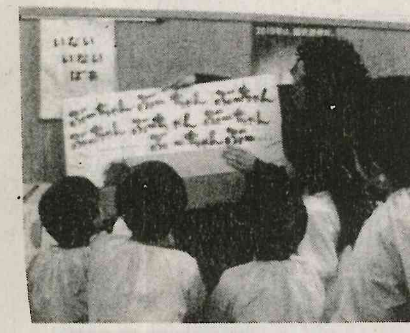

新台入替
川島なお美の
大奥百花繚乱 M2RKC
女優の川島なお美が大奥取締役「春日の局」を演じる時代劇パチンコ!!
本日
9日 9:30 開店
スロットディ 3・13・23日　どっちのディ 火・木・土
パチンコディ 9・19・29日　開催!!
土.日.祭日は 9時開店
パチンコ パチスロ サンプラザ
※車上荒し、置引き等にご注意下さい。
矢祭町小田川　TEL46-2322

2010年
年末大売出し
12月10日～20日まで
スタンプ券2倍セール
満員御礼
満席につき、北島三郎ショーご招待の
募集を閉めきらせて頂きます。
ありがとうございました。
お買い物はスタンプ会加盟店で
矢祭町スタンプ会
TEL46-2126