2009年（平成21年）6月 6日（土曜日）
（NO，10272） 赤口 （旧 5月14日）
夕刊 矢祭
東館字桃木町42 夕刊矢祭新聞社 昭和57年12月6日第３種郵便物認可
発行人 菊池正典 ☎46-3508 日刊（日曜、祭日、第二・四土曜休刊） 月額 1,000円

「東館祭り伝承館」建築
倉庫移転に伴い 天王祭山車、御仮屋保存

7月末竣功めざし地鎮祭

東館各区（高信一則代表区長）は、現在の大寄地内倉庫の移転改修を計画し館本地内に移転することになった。これに伴い新倉庫は山車、御仮屋がそのまま格納できる規模にし、仮称「東館祭り伝承館」を建築し、伝統文化を継承していく拠点づくりを行う。

建設地は根本前町長の旧邸宅跡地を借り、無償で提供してくれることになった。

建築着工前の地鎮祭は五日午前十時から現地で高信代表区長はじめ各区長、役員が出席し執り行われた。

佐藤裕神官の祝詞奏上や高信代表区長、施工する鈴木工務店代表らが鍬入れ、出席者全員が玉串奉奠し工事の安全と早期完成を祈願した。

建物は十七・五坪で、山車等を収用するため、高さは四メートルの規模となり事業費は三百五十万円としている。七月末までに完成させ、今年の天王祭（八月二日）には披露できることになる。

高信代表区長は、伝統の東館天王祭（八雲神社祭典）は毎年開き、今年百九十五回という記録があり今回はその記念事業となり、今後二百回に向け五年がかりで東館神社の鳥居や拝殿など整備を計画している。と話している。

▼久慈川第一漁業協同組合は、あす七日午前五時、花火を合図に東北地方のトップを切りアユ釣りを解禁する。

▼町観光協会のアユ解禁セレモニーは、あす午前八時から矢祭山公園あゆのつり橋付近で開く。

今朝、塙町でひき逃げ事件
自転車の女性が軽傷

きょう六日午前七時ころ、塙町大字常世中野字銭神田地内の常世中野集会所前町道交差点において、自転車の女性が乗用車にひき逃げされ軽傷を負う事件が発生した。

塙町大字常世中野字雨谷前六、農業・小野字クリ子さん（六〇）運転の自転車が、雨谷前方面から塙町方面に向け進行していたところ、進行方向右方の常豊小学校方面から笹原方面に進行してきた普通乗用車と出会い頭に衝突し、乗用車は現場から逃走した。

小野さんは後頭部打撲等の軽傷を負った。

棚倉署でひき逃げ車の行方を捜査している。

今度は巨大ナマズ捕獲

戸塚のうなぎ捕り仲間「鰻友会」（藤田芳生会長）の第二回ヒヤシ針大会で、今度は巨大ナマズを捕獲した。

戸塚地内の久慈川で今朝藤田博文さんが仕掛けていた針にかかっていたもので、体長五十五センチ、重さ一・三キロあった。（写真）また藤田さんは三百グラム、下重博史さんは九百グラムのウナギを捕り、今回も大きな成果となった。

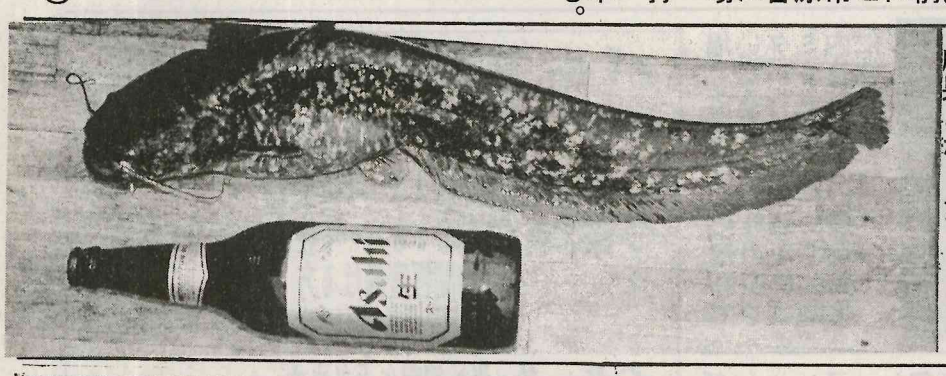

▼おはようサイクリングは、あす午前七時から町中央公民館で開会式を行い出発する。

死亡通知

兄 森永義次儀

病気療養中の処薬石の効なく六月四日午後六時四十八分永眠致しました（六十歳）
ここに生前のご厚誼を深謝し謹んでご通知申し上げます
追って葬儀は六月七日 正午（十二時）より棚倉町『東白斎苑』に於て神式にて執り行ないます

平成二十一年六月六日

矢祭町大字関岡字町一〇六番地
喪主 森永行男
外 兄弟親戚一同

ENEOS
自信を持ってオススメ！ ぴったりのタイヤあります。
エネルギーを、ステキに。ENEOS ブリヂストンタイヤ特約店・あいおい損保代理店
新日本石油 矢祭町給油所
藤井商店 矢祭町関岡字江戸塚1
電話0247(46)2124、2229 FAX(46)2400

御喪家と同様のこころをもってご葬儀のお手伝いをいたします
家族葬・自宅葬等 自宅及び東白斎苑等の公設場所による葬儀施行
病院～自宅迄の搬送等 花環・生花・盛り籠・返礼品
さわや ☎46-2033（夜間も同様）

ユーパル矢祭
レストラン 結（ゆい）
〈年中無休〉
・ソースカツ丼 650円
・鉄火丼 850円
・ニコニコランチ 850円
・穴子天重 850円
その他
営業時間
昼食11:30～14:00
夕食17:30～19:30

6月4日～10日まで
『歯の衛生週間』です
8020（はちまるにいまる）運動を進めよう
（80歳になっても、20本の歯を保とう）
一生自分の歯で食べよう
午後のスタート ハミガキから
KEEP 20 TEETH TILL YOUR 80
8020運動とは、80歳になっても自分自身の歯を20本以上保持することを目標に、若いうちから歯や歯ぐきの健康づくりを進めようとする運動です。
【休診】日曜、祭日、水曜午後、土曜午後
一般歯科・小児歯科・矯正歯科
佐藤歯科医院
矢祭町東館石田24の1（東館駅前）
予約制（急患は随時受付）☎46-3488

東北高校陸上で頑張れ！

学法石川高三年 鈴木修宏君に激励金交付

３０００m障害競技に出場

中学法石川高校三年の鈴木修宏君は、福島県高校体育大会陸上競技の三千メートル障害種目で四位入賞し、東北大会に出場する。

若鮎チャレンジサポート事業による鈴木君への激励金交付式は、五日午後三時から役場町長室で行われた。

町長室で鈴木君は学校で練習の綾子さんが出席した。

古張町長が綾子さんに激励金を交付し、東北大会で頑張るよう健闘を祈った。

東北高校陸上競技大会は、六月十二日から福島県営あづま陸上競技場で開催する。

▼農業委員選任式（共済推薦）は、八日午前九時から役場町長室で開く。

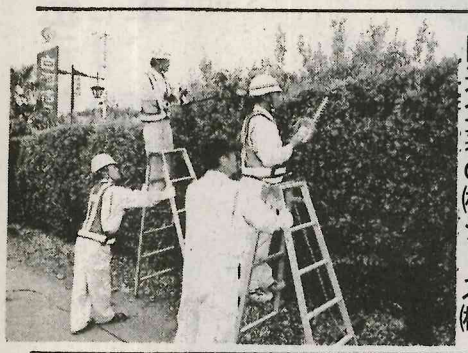

藤田建設㈱と関連企業 社員がＪＲ駅清掃奉仕

藤田建設工業株式会社（藤田光夫社長）と関連企業の㈱シーズ㈱社員がＪＲ水郡線の環境美化、公共機関の周辺でのＪＲ水郡線の乗客に気持ちよく利用していただくことを目的とし、四年前から毎年実施している。

矢祭町内の四駅に担当班が訪れ、機械や道具を駆使して樹木の剪定など手際よく作業にあたっていた。

キコー役員及び社員による掃奉仕作業は、五日午前九時から約五十人が参加し、南は矢祭山駅から北は磐城守山駅まで十八駅を実施した。

利用している子どもたちが通学にＪＲ水郡線駅舎清

棚倉たばこ販売組合が 矢祭山公園の美化活動

棚倉たばこ販売協同組合（大竹敏夫理事長）と女性部（高田節子部長）の美化活動は、五日午前十時十五分から矢祭山公園内の清掃奉仕を行った。

全国一斉の社会貢献事業で大竹理事長、斎藤義徳専務理事、高田女性部長、矢祭町内女性部員、組合事務員Ｊ職員ら十一人が参加した。

矢祭山駅から作業を開始し国道沿いや駐車場、広場などに落ちている空ビン、空カンやタバコ吸殻の細かいゴミまで拾い集めて公園内及び周辺の環境美化に協力した。

もりやす文庫 三十二冊紹介

矢祭もったいない図書館の初代館長、斎藤守保氏の遺志で寄贈された三十二冊を「もりやす文庫」として特別コーナーを設けて利用を歓迎している。

≪寄贈された書名≫

◎子どもの本「つみきのいえ」

◎絵本「崖の上のポニョ」

◎大人一人一冊の本

▼知識ノート

▼読書にま

と読めなさい

一冊の本

▼情報は

▼大型紙しばい「うなぎにき

「まこと

「さぎとり」

「まほうのことば

「おかし」

「おさじさん」

「こうちゃんのじどうしゃ」

「よだかの星」

「みんなのたんじょうび」

「はなさかじいさん」

「ねこのピート」

「ねこのピートとシロ」

「ねこのピートとクロ」

「ねこのピートとスノー」

「ねこのピートとルル」

「ねこのピートとミミ」

「ねこのピートとバニー」

「ねこのピートとポチ」

「ねこのピートとタマ」

「ねこのピートとミケ」

「ねこのピートとトラ」

「ねこのピートとハナ」

「ねこのピートとチビ」

「ねこのピートとモモ」

「ねこのピートとリリー」

「ねこのピートとスター」

「ねこのピートとムギ」

「ねこのピートとゴン」

「ねこのピートとマル」

「ねこのピートとポン」

「ねこのピートとコン」

「ねこのピートとチャー」

「ねこのピートとミー」

「ねこのピートとニャー」

「ねこのピートとワン」

「ねこのピートとクー」

「ねこのピートとピー」

「ねこのピートとピョン」

「ねこのピートとピョン」

「ねこのピートとピョン