2009年（平成21年）4月 4日（土曜日）
（NO，10226）大安 （旧 3月 9日）
夕刊 矢祭
東館字桃木町42 夕刊矢祭新聞社 昭和57年12月6日第3種郵便物認可
発行人 菊池正典 ☎46-3508 日刊（日曜、祭日、第二・四土曜休刊） 月額 1,000円

今年度区長に委嘱書交付
町行政協力依頼
会長に森本正一氏を選出

区長会は、三日午後六時半から役場会議室で開き、二十一人の新区長に委嘱書を交付し、町行政推進への協力を依頼した。

古張町長が一人一人に委嘱書を交付した後、一年間お世話になりますとよろしくお願いしますと挨拶し、町政進展のためにご協力願い次に各課長が今年度の内容ややり方を説明した。

また区長監視員及び交通対策協議会地区分会交付金、法人の委嘱書も交付し、不法投棄併任のご説明、区長会役員を選出した。

平成二十一年度初の町民号（町民ふれあい列車）は六月二十八日に実施し、東京梅沢武生劇団の「梅沢富美男明治座」を目標に演劇・前川清特別講演を観覧する。参加費は一人三百名。

6月28日の町民号運行など説明

≪今年度区長会役員≫
▼会長＝森本正一（小野井・金沢）
▼副会長＝佐藤松守（戸塚）
▼会計＝藤井好一（ニュータウン）
▼区長＝桃木勇一（真野）
▼館ノ内＝石田川
▼石木＝上田
▼石井＝宝谷
▼高野＝坂内
▼追川＝地田
▼小田＝分木
▼ニュータウン＝森本
▼上河内＝佐藤
▼下関＝塙守
▼関河内＝滝二郎
▼大内＝小林
▼内山＝鈴木
▼真野＝柴田
▼関岡＝菊池
▼高野＝山本
▼茗荷＝坂本
▼中井＝松田
▼石井＝藤本
▼下石井＝太敏
▼石井＝佐藤
▼石井＝中山
▼石井＝正一
▼石井＝良一
▼石井＝雄一
▼石井＝平一
▼石井＝清一
▼石井＝進男
▼石井＝初夫
▼石井＝信夫
▼石井＝孝徳
▼石井＝堯男
▼石井＝利夫
▼石井＝明夫
▼石井＝立則
▼石井＝一英
▼石井＝雅

とまた区長会の会計は、区長会役員の要望があっての引き上げを報酬があっての低い品かどうか。

なぜ区長の車の負担意見がでてきたのか。

各町民の目疑問点。

参加者一万七千五百人を取り扱いました。

小学四十八名 中学六十二名
六日に入学式

▼戸塚＝藤井好一。

小・中学校の平成二十一年度入学式は、六日一斉に挙行される。

小学校は六名、中学校は二名。

小学校別では東館小二十三名、関河内小二十一名、関岡小二名、下石井小十四名、川内小三名となっている。

六日から春の交通安全運動

六日の新入学、新学期スタートと同時に春の全国交通安全運動が始まる。六日から十五日までの十日間「じこがない、そんなまいにち、うれしいな」をスローガンに実施する。

死亡通知

母塙タメ儀

四月四日午前四時三十分 九十一歳の天寿を全うし永眠致しました
ここに生前のご厚誼を深謝し謹んでご通知申し上げます
追って葬儀は四月八日正午（十二時）より棚倉町『東白斎苑』に於て神式にて執り行ないます

平成二十一年四月四日

矢祭町大字下関河内字下町四二番地
喪主 塙利夫
外 兄弟親戚一同

BRIDGESTONE
安全＋燃費 安全もエコも譲らない。
DUNLOP
ダンロップは先に行く！
Do You Know Digi-Tyre?
春の新商品入荷！！
あなたに合ったタイヤが見つかる。
タイヤハウス RSK 118号県道 0295-72-5573

祝弔用花輪
祭壇各種、葬具一式
生花、灯籠
さわや造花
矢祭町東館 ☎四六一二〇三三

休業のお知らせ
あす5日（日）は
都合により
休業致します。
サンマート矢祭店
下石井字駒橋 ☎46-3548

困った
お風呂のことなら
ソウダ！！ そうだへ
早速テンワを
（電）四六一三一〇七
ホームショップそうだ
サーイレナ
定休日変更のお知らせ
（定休日 毎週日曜日）と
させて頂きます

高野谷地チームが優勝
今年度球始め 春季ゲートボール大会

連勝順位は次の通り。

▼優勝＝高野谷地（菊池友幸代表）▼準優勝＝ニュータウンA（唐沢満代表）▼三位＝ニュータウンB（金田章代表）▼四位＝茗荷（谷田部ナミ代表）。

菜の花が鮮やかに咲き誇る
景観まちづくり会栽培

昨年度に佐川景観まちづくり会（佐川実会長）が「菜の花一面の商店街」と題して、学校の北側の畑に菜の花を植えた。

「菜の花いっぱい」と題して、酒造会社の敷地内に菜の花を植えた。

「菜の花が咲き誇る」と題して、運動会の中止を機に、人一倍の菜の花を植えた。

「菜の花が咲いている」と題して、夏の休耕田に菜の花を植えた。

「菜の花が咲いている」と題して、春の休耕田に菜の花を植えた。

「菜の花が咲いている」と題して、冬の休耕田に菜の花を植えた。

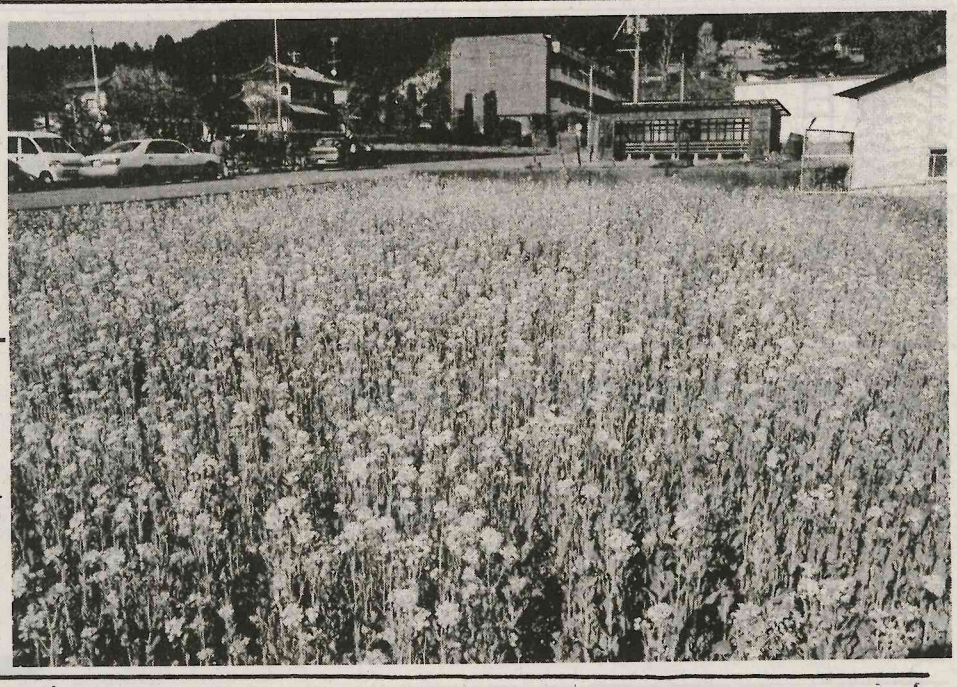

東館小児童クラブ保護者会総会

東館小児童クラブ（横山みつ子会長）の第九回総会は、三月三十日午後七時から町中央公民館で開いた。

横山会長あいさつの後、教育長あいさつ、同二十年度事業報告、二十一年度収支決算報告、同事業計画、同収支予算、役員改選について協議した。

同クラブは学校授業終了後の昼間保護者のいない家庭等の児童の健全育成を図るため、児童クラブ利用登録した児童の保護者をもって組織し、児童の福祉向上と会員の親睦を図ることを目的としている。

二十一年度も歓迎会、誕生会、おはなし会、夏休み室外活動、親子バス旅行、クリスマスおはなし会、まめまきおはなし会、ひなまつりおはなし会、おわかれ会など行事を計画している。

新役員は次の通り。

▼会長＝高橋妙子▼副会長＝豊田智子▼会計＝片野真理子▼庶務・会計（児ク）＝益子富美子▼会計監査＝渡辺紋子、横山みつ子。

▼消防団本団役員会は、あす午後五時三十分から、班長辞令交付は六時から。ユーパル矢祭で開く。

夢をひろげる 家具とインテリア ネモト

吹流・こいのぼり・五月人形は四月末までチラシ価格にて販売いたします。

吹流・五月人形大売出し

開催期間 3月28日(土)▼4月5日(日) 9日間限り

ダブルプレゼント
五月人形床飾り お買い上げのお客様に
家紋付 オルゴール
太郎 毛バタキ

吹流・こいのぼり セットでお得!!
家紋入吹流し予約承ります。

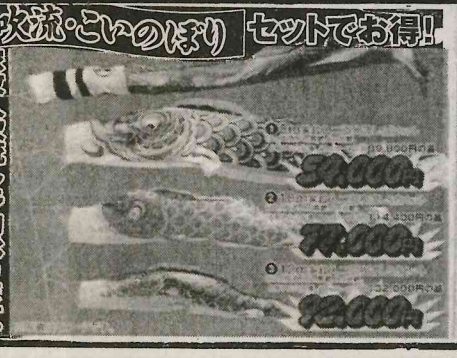

藤家具

カーペット

大駐車場完備
大子店/大子町大子 0295(72)1105㎞
東館店/矢祭町東館 0247(46)3123㎞
フリーダイヤル 0120-74-1105
●チラシ掲載価格は、税込で表示価格です。

夢をひろげる 家具とインテリア ネモト

■各種御贈答用品
お祝い、新築、増築、内祝、ご婚礼など各種大特価で取り揃えてございます。

■☎電話注文OK!!
ご都合でご来店出来ないお客様は、商品番号でお気軽にご注文下さい。

■カードをご利用ください。
カードでお気軽にクレジット。詳しくは係員にお尋ね下さい。

AM8:00～PM7:00
定休日/毎週木曜日