2009年（平成21年）11月18日（水曜日）夕刊
（NO，10392）大安（旧10月2日）
矢祭
東舘字桃木町42 夕刊矢祭新聞社 昭和57年12月6日第3種郵便物認可
発行人 菊池正典 ☎46-3508 日刊（日曜、祭日、第二・四土曜休刊） 月額 1,000円

滝川渓谷直売所再び受賞
農政局長賞
豊かなむらづくり全国表彰

仙台市で東北ブロック表彰式

豊かなむらづくり全国表彰事業は、東北ブロック表彰式が仙台市のホテルルートイン仙台で開かれ、福島県顕彰では豊かな国土づくりに取り組みが高く評価され、福島県顕彰ではトップで受賞し「全国表彰」に推薦されていた。

東北ブロック表彰式では農林水産大臣賞に三団体、東北農政局長賞に三団体が受賞し、受賞地区あいさつでは、佐藤委員長が活動内容や今後の抱負など発表した。

富永真弓さんと「声の会」に大会長感謝状
ふくしまボランティアフェスティバルで受賞

十一月十四日福島市「パルセいざか」に福島県社会福祉協議会主催、NHK福島放送共催により県内福祉に関係者が集い、第十回ふくしまボランティアフェスティバルが開催された。

主催 社会福祉法人 福島県社会福祉協議会
共催 NHK福島放送局

矢祭町から富永真弓さん、佐川瑞枝さん、鈴木利子さんが出席し、表彰は個人にお渡しした。

富永真弓さんは「声の会」が大会長感謝状を受賞した。

内川小栽培のシイタケ収穫

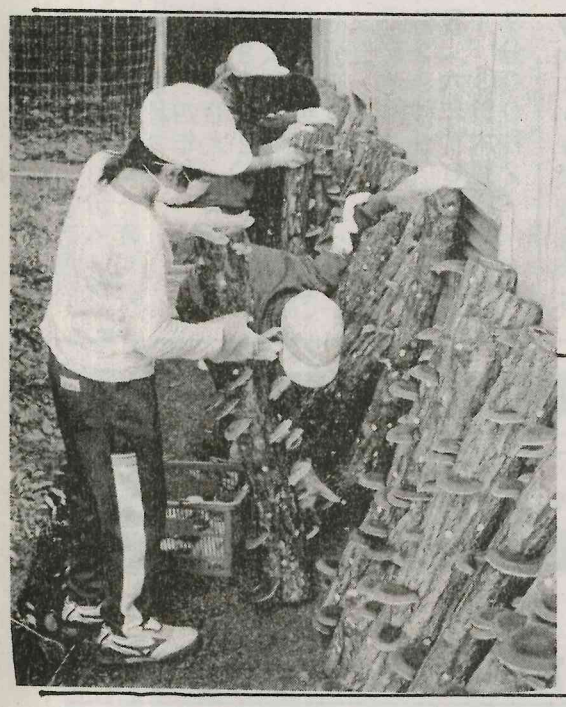

内川小学校では、毎年春に植菌作業を行い栽培しているシイタケを秋に収穫しているが、今年もホダ木から次々と発生し児童たちが摘みとり作業を行った。

同校ではシイタケ生産者で茗荷の増子隆夫さん・植菌や伏せ込みの指導を受けながら栽培に取り組んでいる。

校舎や体育館外壁に設置してある約六十本から今年も大豊作となり、収穫祭に活用し、みんなで会食を計画している。

“一年の感謝を込めて”
１１月２２日（日）
感謝デー
「もちつき」「きのこ汁」もあります。わたあめ無料！
皆さんのお越しをお待ちしております。
こだわり十割そば
滝川渓谷 山頂の店 滝川の里
矢祭町大字上関河内字馬渡戸1-1 ☎47-2260

困った
お風呂のことなら
ソウダ！！ そうだへ
早速テンワを
（電）四六ー三一〇七
ホームショップそうだ

▼石井小学校・幼稚園のマラソン大会は、あす午前九時十五分から開く。

▼高齢者クラブ連合会ゲートボール大会は、二十日午前九時から町営グランドで開く。

daikokuya
―比べてみて下さい―
ご安心 どこにも負けない豪華な葬儀
どこにも真似の出来ない低価格
【家族葬・一般葬・社葬】
※どなた様でもご利用頂けます
あなたの街のメモリアルホール
大国屋塙斎場
無料送迎バス完備（29人乗り）
「永遠（とわ）の会員」募集中
葬祭の 株式会社 大国屋
塙町桜木町１９８－３
☎０２４７－４３－０１２２（代）

美味 安全
ミツ入り・サンふじ
御歳暮・御贈答用に
全国発送致します。
会りんごの下久戸園（したくどえん）
久慈川橋を渡ってすぐ
TEL ４３－１３３６
FAX ４３－０８８４
塙町・植田 金沢兵衛

防火ポスター作成し贈る
幼年消防活動
石井園児が矢祭分署訪問

交流・機器見学し防火意識高める

石井幼稚園（小室通子園長）は幼年消防クラブ活動として十七日、広域圏消防矢祭分署（深谷良太郎分署長）訪問を作成し贈るなど防火ポスターを交流するとも消防士と学び、防火意識の高揚を図った。

園児二十六名は小室園長ら先生、須藤英典保護者会長ら保護者代表で矢祭分署を訪れた。

迎え、深谷分署長らが大歓迎し、須藤会長が「小室園長ブ員と火災を出さないよう防火ポスターを作成し、一生懸命がんばりますと挨拶があり、深谷分署長ら皆さんの絵を見て大変強く感じました。大切な命を守るため一生懸命頑張ることを誓い合い、火遊びしないことを約束して下さい」と述べ、ポスターへの御礼としてお返しを贈った。

その後分署に配備している消防車、救急車の前で記念撮影するなど交流した。

下関河内小でマラソン大会

下関河内小学校の校内マラソン大会は、十四日近くの農道をコースに保護者参観のもと開催した。

一・二年生八百メートル、三・四年生千二百メートル、五・六年生千六百メートルの距離で健脚を競い合った。

各種目男女合わせて三位までを入賞とした。

《一・二年》①保住優歌（二年）3分37秒8、②寺島尚哉（二年）3分44秒8、③塙葵（一年）3分46秒3。

《三・四年》①本田龍大（四年）5分35秒2、②木下陽有（四年）5分36秒8、③柴田優希（四年）6分05秒9。

《五・六年》①菊池顕斗（六年）6分29秒9、②木下隆我（六年）6分30秒1、③鈴木望愛（六年）7分00秒2。

▼内川小学校収穫祭は、あす午前十時十分から開く。

▼六ケ月児と十一ケ月児健康相談は、あす午後一時十五分から山村開発センターで開く。

▼下関河内小学校いのちの学校体験授業（米粉クッキング）は、あす午前九時十五分から実施する。

▼町農業委員会は、二十日午前九時から役場議場で開く。

シシ座流星群を見ましょう

シシ座流星群（流れ星）を見ましょう。

①十一月十九日（木）朝四時～日の出まで東の空から流れ星が上の方へ流れます。ここ一週間ぐらい見られるが、あしたの朝が一番よく流れます。↓寒くないようにして見ましょう。

②これをチャンスに天体や宇宙に関心をもちましょう（親の指導による）。

③冬は二月いっぱい星のきれいな季節です。

「宇宙のひろがりから考えると心が豊かになってきます」（天文観測者）

予告
年末大感謝祭
11月29日（日）午前9時～午後5時
矢祭町山村開発センター　大集会場
安心　快適　エコ『オール電化フェア』
IHクッキングヒーター＋エコキュート
限定3セット
標準工事込648,000円（税込）
アトム電器矢祭店　（有）ましこデンキ
矢祭町東舘字石田1－10　☎46－2172