2009年（平成21年）　1月15日（木曜日）
（NO，10165）　先勝　（旧12月20日）

夕刊 矢祭

東舘字桃木町42　夕刊矢祭新聞社　昭和57年12月6日第３種郵便物認可
発行人　菊池正典　☎46-3508　日刊（日曜、祭日、第二・四土曜休刊）　月額 1,000円

団子さしと正月遊び体験

石井幼稚園新年子ども会

保護者希望参観のお母さん方と

石井幼稚園（本多文子園長）は、きょう新年子ども会（団子さし）を開き、お正月の行事と遊びを体験した。

団子さしの由来を知り、新年に期待や抱負を持った保護者希望参観のもと実施した。

望参観のもと実施した。

団子づくりから始まった。

粉から丸めた団子が作り、観れる状態を園児たちが四色の赤・黄・白・緑の団子を丸め一人一人が自分の手で作った。

こま回しの遊びを体験した後、個人用のミズノ木に各自が団子をさした縁起物を飾った。

遊戯室用の大きなミズノ木にも団子や飾りを取り付け、団子さしの飾りも作成した。

プレゼントを用意し、全員で楽しすぎた。

団子さしは全体会で、本多園長やお先生から聞き、全員が今年の抱負を発表した。

剣道寒稽古五日間実施

最終日に納会大会各種表彰

矢祭町剣道連盟（深谷三郎会長）は寒稽古を一月六日から十日まで七時から五日間、連日午後中学校体育館で夜間、矢祭実施した。

最終日の十日は納会大会や各種表彰を行い、翌十一日は花子のめんこ工房合格者の祝賀会を開いた。

吉岡恵美子中元気よく稽古が寒い親の会長、「励みよく頑張り、今年も丈夫な体を目指し頑張り」と挨拶し、納会試合入賞者、合格者、納会試合入賞者を表彰し、高信秀勝顧問が講評を述べた。

≪表彰者≫

▼錬成稽古・皆勤賞＝鈴木湧士、石井陽平

▼納会大会・準優勝＝岡拓郎、湯士第三位＝石井陽平

▼一級合格者＝吉岡直哉、矢祭主管

▼二級・三級＝鈴木湧士、管平郡司英彰、石井拓郎

▼五級＝吉岡直哉、郡司英彰、石井拓郎

戦引き続き年間褒賞者、

さまざまなこと

しくした。

そくより

納会と

試合で対

▼介護予防運動実践教室は、あす午前十時から山村開発センターで開く。

▼矢祭歌謡クラブは、きょう午後七時から町中央公民館で開く。

成人を迎えて

戸塚字山崎　藤井　沙世子

本日、私たちは無事、成人式を迎えることが出来ました。こんなにも素晴らしい人生の節目を迎えられたのは、私たちを今日まで見守って下さった家族や先生方、そして地域の皆様の支えがあってこそです。

今まで一人で成長したかのように大口を叩いていましたが、十八歳で一人で家を出て、生活をするようになり、初めて自分は多くの物を与えられ、守られて来たことに気づかされました。

様々なことを吸収し、成長していく私たちを優しく、時に厳しく指導してくださった方々。

何も考えず、そのたえず、反抗した時はしまったことも有りました。

私たちは、社会になって、

けでなく、常識だり方、相手、人との関係わ優しさ、思いやる

ぶもこの出来ない多

ったことを教えてくれ学

感謝心から。

二十歳になり、法律的に大人と認知され、初社会の一員として生きて行く大人と重さを知り責任の重さを自分で持つ責任を自覚して行きます。

長い間、自分の成長を喜びもてきたことに支えられ、自身が多くの人に福を与えられるこれからも成長し続け、矢祭町に誇れるよう努力していきます。

御会葬御礼

亡妻　佐川芳江儀

葬儀に際しましては御多忙中にもかかわらず遠路態々御会葬下され且つ御鄭重なる御神饌料を賜りご厚志の程誠に有難く厚く御礼申し上げます

早速拝趨のうえご挨拶申し上げるべき処略儀ながら紙上を以て御礼申し上げます

平成二十一年一月十五日

塙町大字塙字本町一五番地

喪主　佐川光義

（子）佐川光弘

（子）佐川和則

外　親戚一同

しぼりたて純米生酒

伝統名酒

南郷

新玉（あらたま）の酒

販売価格

1.8L詰　二、四四〇円

720ml詰　一、二二〇円

合名会社　藤井酒造店

電話　四六－三一〇一

休診のお知らせ

1月17日（土）は

休診致します。

内科・外科・小児科

金澤医院

矢祭町東舘字反田　☎46－2312

関岡サロンでは編み物実技講習会

中石井サロンで交通教室

渡部さん講師に 振り込め詐欺防止も受講

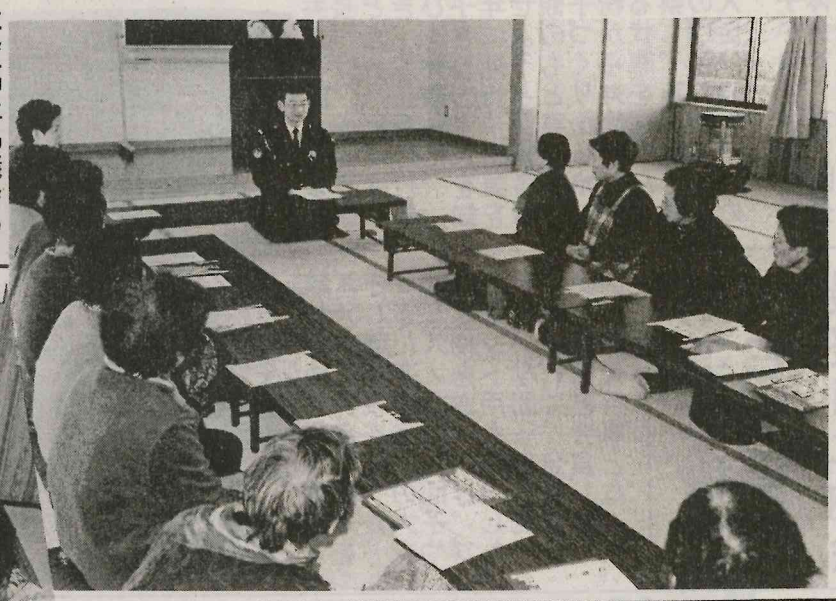

直面したらすぐに振り込まないで家族や仲間、警察に相談することなど説明した。

関岡地区は七人が参加し、今回は益子さんを講師にネックウォーマーの編み物を実習した。

同地区では十八年度から始まり翌年度から自主的サロンとして続け定期的に集まり編み物のほか、風鈴などの手芸品を作っている。

（写真右上は中石井地区、左は関岡地区）

関岡高砂会うたい練習

十九日～三十一日まで 高城構造改善センター

関岡高砂会（菊池奉平会長）のうたい（謡）練習は、一月十九日から三十一日まで、夜七時三十分から高城構造改善センターで開く。

（二十五日は休み）

師匠の高沢信太郎さんを講師にうたい技能向上を目指し練習に励む。新入会員を募集し、希望者は気軽に練習会場にお出で下さいと歓迎している。

飯野地区ごみ置場修理

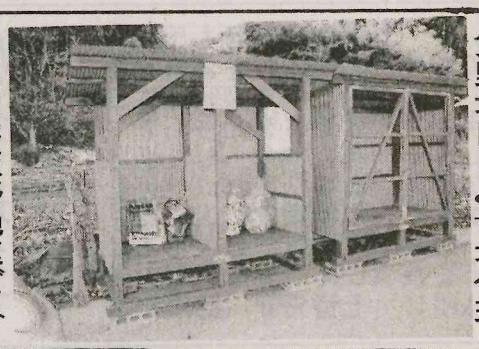

関岡字飯野地区ごみ置場が古く老朽化したところ、斎藤勝勇さんと菊池健さん夫妻が修理作業を行いきれいに改善された。

（写真）斎藤、菊池さんの修理協力に地区の方々は大変感謝している。

奥久慈憩いの森十八日 自然素材おもちゃ作り

大子町高柴の奥久慈憩いの森自然体験ツアーは、十八日午後一時から自然素材のおもちゃや作りを行う。

木や小枝、葉、木の実を使って動物、昆虫、壁飾りなどを作る。

当日の参加を大歓迎し森林学習館前集合、参加料は二百円（材料費）。申込み・問い合わせは管理事務所まで（〇二九五―七六―〇〇〇〇）。

14日 9:30
新春第1弾!! パチンコ・スロット 絶好稼動中!

開店
土.日.祭日は 9時開店
※車上荒し、置引きにご注意下さい。

娯楽の殿堂パチンコ・パチスロ
スロットディ3・13・23日
パチンコディ9・19・29日
開催!! サンプラザ
矢祭町小田川 TEL46-2322

daikokuya
―比べてみて下さい―
ご安心 どこにも負けない豪華な葬儀 どこにも真似の出来ない低価格
【家族葬・一般葬・社葬】
※どなた様でもご利用頂けます
あなたの街のメモリアルホール
大国屋塙斎場
無料送迎バス完備（29人乗り）
「永遠（とわ）の会員」募集中
葬祭の 株式会社 大国屋
塙町桜木町198－3
0247－43－0122(代)

ウィンターダイナマイトセール 開催中
BRIDGESTONE
BLIZZAK 冬の路面を選ばない
DUNLOP
DIGI-TYRE このタイヤが冬を変えていく
性能優先お買得スタッドレスタイヤ！
当店指定 爆安スタッドレスタイヤ！
タイヤハウス RSK 0295-72-5573

innovation for Tomorrow
DAIHATSU 軽シェアNo.1
ムーヴ コンテ誕生！
Conte ムーヴコンテ

お客様満足度No.1を目指す!!
ダイハツ東白川
㈲芳賀モーター商会
東白川郡塙町大字上石井字花畑7 TEL(0247)43-0040