2008年（平成20年）9月29日（月曜日）夕刊 矢祭
（NO，10089）先負（旧9月1日）
東舘字桃木町42 夕刊矢祭新聞社 昭和57年12月6日第3種郵便物認可
発行人 菊池正典 ☎46-3508 日刊（日曜、祭日、第二・四土曜休刊） 月額 1,000円

涙と笑いのガンバリ人生

林家ライス・カレー子氏 夫婦漫才師が大熱演熱弁

矢祭町商工会・町労務改善協議会主催、町商工会共催の文化講演会は、関連団体から二十六日午後六時から開催された。

ユーパル矢祭で開かれた。

カレー子氏は、「涙と笑いのガンバリ人生」と題して、グチは言わず自分の仕事・人生は最高と思うプラス志向を持ち、「与えられたことをしないでちゃんとやる」ことを強調した。

また人間は足から弱くなるこの地域社会で歩くこと学習が認知症予防に生涯なる解説した。

更に環境問題について地球温暖化対策ないてを訴え、息の合ったどを熱演及び熱弁をふるった。

矢祭町文化祭打ち合せ

十一月一日～三日まで開催

第三十七回矢祭町文化祭の打ち合せ会は十六日午後一時半から、公民館で開かれた。

協賛・参加団体を対象に開催日時、会場、要領など説明した。

期日は十一月一日（土）～三日（月）の三日間とし、町体育センターと山村開発センターを会場に各種作品を展示する。

会場と展示物、催しは次の通り。

▼町体育センター＝野草展、老人クラブ作品展、墨絵、絵画、手芸、書道、短歌、俳句、陶芸、生け花展、一般作品展、保育所、幼稚園、小学生、中学生書道絵画展。

▼山村開発センター＝菊花展。

▼町体育センター前駐車場＝模擬店、バザー。

※芸能発表会…十一月一日（土）午前九時三十分・ユーパル矢祭

▼第二役場設立検討委員会は、きょう午後六時から役場会議室で開く。

町保育所でミニ運動会

にみんな元気に走り踊る

矢祭町保育所（本多子所長）のミニ運動会は、二十七日午前九時から同園庭において保護者参観を兼ねて開催した。

本多所長挨拶、担当者お話と注意のあと、全員で体操と演技を開始した。

お母さんと一緒に父子ひさんこ組「よいちんよよにぼすみけれん組「あっしんよよ」ぽぽ組「ぽぽ組」「出発」「進行」「進！三輪！車」「ズムズ！ポニョ」「宝崖の上の競技」「たいひろいう」「ぶ」などポニョ」「目を繰り広げた。

御会葬御礼

亡長男 陣野 剛 儀

葬儀に際しましては御多忙中にもかかわらず遠路態々御会葬下され且つ御鄭重なる御香料を賜りご厚志の程誠に有難く厚く御礼申し上げます
早速拝趨のうえご挨拶申し上げるべき処略儀ながら紙上を以て御礼申し上げます

平成二十年九月二十九日

矢祭町大字東舘字石田一番地の三
喪主 陣野 テル子
外 親戚一同

祝弔用花輪
祭壇各種、葬具一式
生花、灯籠
さわや造花
矢祭町東舘 ☎四六－二〇三三

ゴミ処分のことなら
ナスクリーン
☎43-4333
小さなゴミから家一軒丸ごとまで
倉庫、物置の整理 引っ越し
別荘、空家・空地の管理
なんでもおまかせください。
塙町大町3－37－1
ナスクリーン有限会社

御会葬御礼

亡母 佐藤 まさ 儀

葬儀に際しましては御多忙中にもかかわらず遠路態々御会葬下され且つ御鄭重なる御香料を賜りご厚志の程誠に有難く厚く御礼申し上げます
早速拝趨のうえご挨拶申し上げるべき処略儀ながら紙上を以て御礼申し上げます

平成二十年九月二十八日

矢祭町大字下石井字細内一〇八番地
喪主 佐藤 友保
外 佐藤 堅
下重 恭三
佐藤 清
親戚一同

老若男女が運動会で交流

元気いっぱい 第九回東山スポーツ大会

東山地区活性化委員会（石井康行委員長）主催の第九回東山スポーツ大会は、二十八日午前八時半から東山総合グランドにおいて開いた。川岐、高野谷地、馬渡戸地区六十追分、一世帯の子供から高齢者まで老若男女約百余人が参加し運動会種目を展開した。

開会式では菊池宏幸君（東館小五年）の聖火入場・点火、前回優勝植返還、大会長の石井委員長挨拶、宍戸仙助東館小校長来賓祝辞、佐藤朱さん（東館小五年）の選手宣誓などがあり、ラジオ体操で競技を開始した。

各班対抗により玉入れ、一発逆転、東山ケリ、アンケートボール、ツ、測定などの団体競技、小・中学生の百メートル走、カードル走、合わせ、縄とび、借り物競争、障害物競争、与作、個人競技、来賓の宝ひろいまで十四種目を繰り広げた。

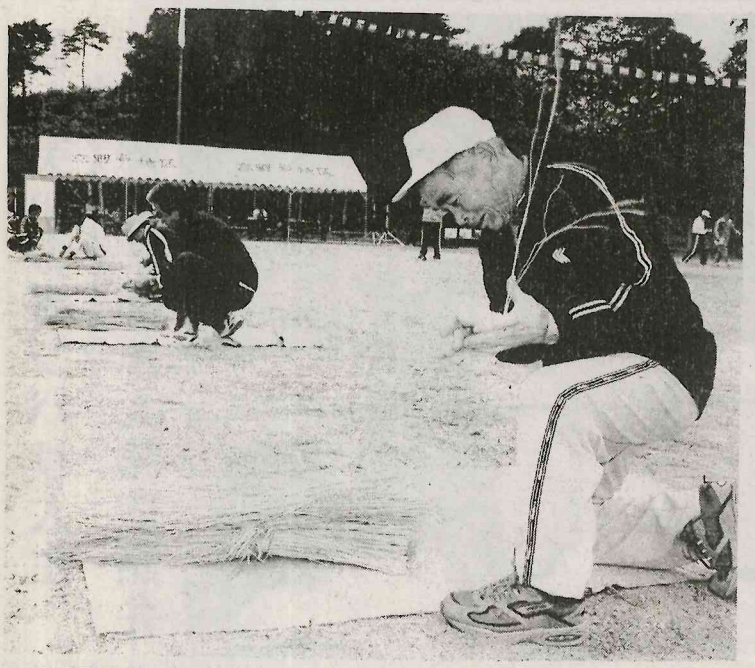

藤田直視さん追善寄付

大字下関字原七、河内直視さんは、この度亡くなった母りんさんの遺志として、矢祭町社会福祉協議会に十万円を寄付した。

敬老会児童作文朗読

「おばあちゃん ありがとう」

関岡小学校四年　松山　司

ぼくのおばあちゃんは、歌が好きで、お料理しながら歌っています。

おばあちゃんのオムレツが、ぼくは、大好きです。「何が食べたい。」と聞かれる。「オムレツ」と答えます。

あ田と　まにば少っりた事げ手　あい　よすちまん　いく　りの事しく家　てお食もら、
ー「う「ち　い田と　まにば少っりた事げ手　あい　よすちまん　いく　りの事しく家　てお食もら、
ピおた「つと頭ゃいまやう休すなあしたしりのよ伝だちっいう。やすの家まかそま三でま、のおく父事す、カレ
ーばいとかきがんつす畑さみ。れちふのま、後ういかゃぱつず花ん。花のすらんす時出す畑お料れさを き好レ
のあて思れがいでも。のんの ばゃやです おのとをらんいもでをがこや中。大な。にか。やそ理まん、できー
ひちあってあたす元 しも日、 いんし、。そか思し、でし、す育育れ植に 変と 起けお田うのすの毎すでも
どゃげていりいが気 いごい、 いのまお四うたいてぼす て家。ての るた、鉢は、 だき きる父のじほ。た日。す お
いんま、るま。、な とっぽ な仕し手年じづま助く。いの る仕 なは、 る時さ手、か め、お。い
ぼはすかんす「たお をしく と事た伝生をけすけは、 時は ん入せに にぼいなし
く、。ただ。とまば 手ょも 思が。いにしを。て、お が、がれんも、 作くしべい
を、ア をな いにあ 伝に、お い楽おをなたし食あお ばを あ朝仕もた っやい物か

daikokuya
一比べてみて下さい一

ご安心　どこにも負けない豪華な葬儀
どこにも真似の出来ない低価格

〔家族葬・一般葬・社葬〕
ご葬儀に関するご相談、お見積りは無料です。お気軽にお問い合わせ下さい。

無料送迎バス完備〈29人乗り〉

あなたの街のメモリアルホール
大国屋塙斎場

「永遠(とわ)の会員」募集中

・お問い合わせ・ご用命は
葬祭の　株式会社　大国屋
塙町桜木町198-3
TEL43-0122(代)

▼元気づくり教室は、あす午前十時三十分から「館山荘」で開く。

▼薬物乱用防止教室は、十月一日午後一時二十分から矢祭中一年生を対象に開く。

▼町社会福祉協議会は、あす午前十時から町中央公民館で開く。

いつも心配してくれます。

ファッションの秋　得得セール　9月29日より～10月31日まで
▷ドライ品3点◁
880円
組合せ自由
◉背広（上）◉ガウン　◉ブラウス
◉作業服　◉カーディガン（並）
◉事務服　◉ジャンパー（並）◉白衣
◉学生服（上）◉セーラー服（上）
◉スカート（ヒダ4本まで）◉ベスト
◉ブレザー　◉ネクタイ　◉ズボン
◉セーター（並）　◉スーツ（上）
男女学生服
オール3割引
御注意　革人類、合成皮、礼服（黒）スキーウェアー、ビーズ付その他特殊品は除きます
矢祭東館店（金子洋服店内）☎(46)2218
東館駅　塙農業行き入口　当店
おしゃれな。。。。国から
CLEANING TOYO
東洋ドライクリーニング

記念品
贈答品
引出物
総合ギフト
大展示中
ホームショップ
そうだ
46-3107(代表)