2008年（平成20年）9月 8日（月曜日）
（NO，10075）仏 滅（旧 8月 9日）
夕刊 矢祭
東舘字桃木町42 夕刊矢祭新聞社 昭和57年12月6日第３種郵便物認可
発行人 菊池正典 ☎46-3508 日刊（日曜、祭日、第二・四土曜休刊） 月額 1,000円

戸塚、東舘、小田川の田んぼ潤す

水の恵みに感謝の“祝詞”
道ケ作水利組合 実りの秋を迎え堰切り

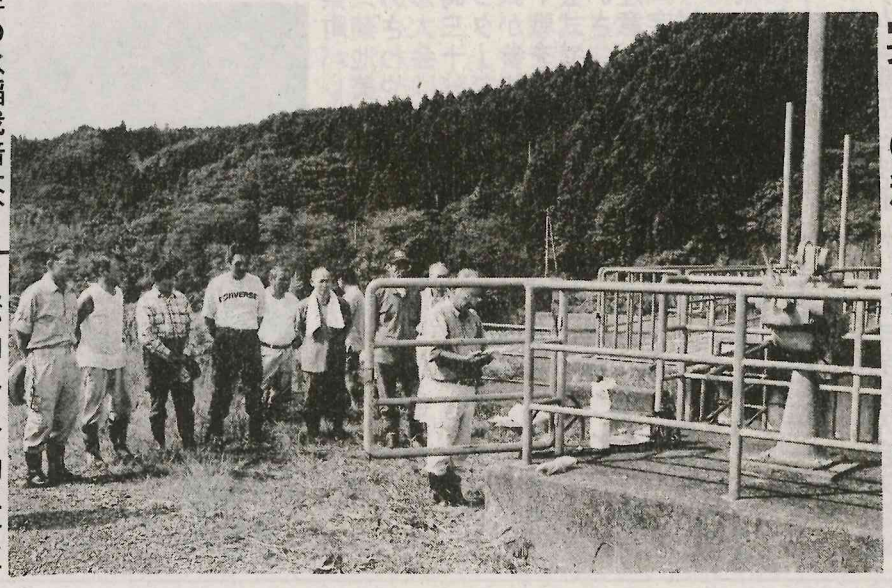

今年の水稲栽培は、実りの秋を迎えようとしている。

戸塚道ケ作水利組合（石井慈善会長）は、東舘、小田川の田んぼ潤す用水として役割を終え、七日午前九時から堰切りの門が開かれた。

儀式は、合員百八十五人（高橋信良組合長・充実組合員）の出席のもと、堰切りが行われた。

水田の稲刈りは、生産者が一同に頭を低くして水の恵みに感謝するとともに、恩恵に浴して豊作であることを祈願した。

また、この間、取水設置した鉄製の柵を引きあげ、久慈川の流れをきれいにする作業もきょう行った。

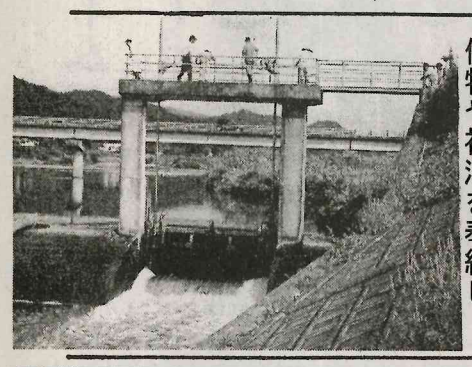

稲刈り？実は飼料用稲
牛用にサイレージ調整

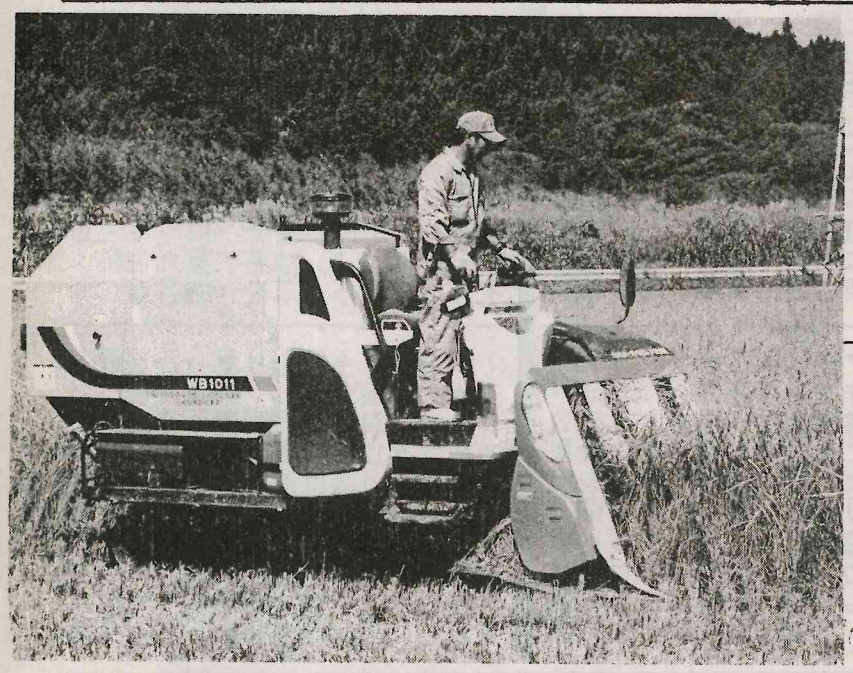

お！稲刈りか？…実は飼料用稲の刈取り作業が、きょうから関係者や戸塚地区の水田で行われた。

生産調整を取り入れた水田保全対策として導入され、平成十七年度から県南地方で実践している。

十七・十八年度は鮫川村、十九年度は西郷村、塙町、鮫川村、今年度は県南地方すべて市町村で取り組み、八十ヘクタールに拡大している。

矢祭町内では下石井川、

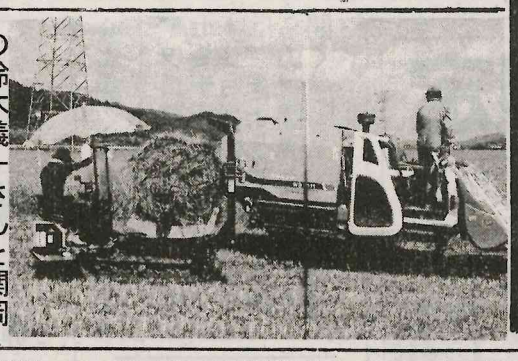

人が加入し、約五十五ヘクタールの水田を栽培した。

今年四月二十日から約五日間、今年度は上質な米づくりを目指す。

以上の水稲栽培は、生産者が一同に頭を低くして水の恵みに感謝するとともに、恩恵に浴して豊作であることを祈願した。

また、この間、取水設置した鉄製の柵を引きあげ、久慈川の流れをきれいにする作業もきょう行った。

御会葬御礼

亡母 岡部マコト儀

葬儀に際しましては御多忙中にもかかわらず遠路態々御会葬下され且つ御鄭重なる御香料を賜りご厚志の程誠に有難く厚く御礼申し上げます
早速拝趨のうえご挨拶申し上げるべき処略儀ながら紙上を以て御礼申し上げます

平成二十年九月七日

矢祭町大字中石井字舘谷五〇番地
喪主 岡部敏雄
外 兄弟親戚一同

パチンコの日
9日・19日・29日
サービスデー
スロットの日
3日・13日・23日
パチンコ・・・パチスロ
娯楽殿堂 サンプラザ
矢祭町小田川☎46−2322

新日本石油矢祭町給油所
藤井商店
矢祭町関岡字江戸塚1
電話（46）2124・2229

【はなよし斎場】フューネス さくら
さくら塾『フラワーアレンジ教室』⇨9月12日（金）午前10時〜12時
参加費無料（花材費のみ500円）。お申し込みはお電話で。
内覧会 ⇨9月24日（水）友引。午前10時〜午後4時
当日はイベント開催 ①プロの納棺師が浴槽湯かんを実演、
②メモリアルビデオ『自叙伝』上映、③返礼品新ラインナップ宮内庁御用達『はんだのお茶』 試飲会 どなたでもお気軽にご来場ください。
JECIA ★★★★★認定
［はなよし斎場］フューネスさくら
棚倉町崖ノ上19−3
Hanayoshi
フリーダイヤル0120（74）1446

宝坂体協チームが優勝
さわやか協会バレーボール大会
5チームがトーナメントで熱戦

矢祭町バレーボール協会（菊池美紀会長）主催のさわやかバレーボール大会は、七日午前八時三十分から町体育センターで開き、五チームが参加しトーナメント戦を行った。

開会式では菊池協会長あいさつ、審判競技上の注意、豊田三枝子さん（宝坂）選手宣誓があり試合を開始した。

九月とはいっても残暑が続く中、各チームとも元気いっぱいの好プレーを繰り広げた。

熱戦の結果、宝坂体協チーム（豊田三枝子代表）が三試合を勝ち抜き優勝を飾った。準優勝は関岡クラブ（金沢恵美子代表）となった。

また最優秀選手に金沢真紀さん（宝坂）優秀選手に菊池孝子さん（関岡）を選出し表彰した。

対戦結果は次の通り。

▼一回戦
宝坂2－0ひまわり
関岡クラブ2－0下関

▼二回戦
宝坂2－0石田上野内

▼決勝戦
宝坂2－0関岡クラブ。

佐渡へフェリーで行こう！
JA年金友の会矢祭支部が二日間の旅を実施

JA東西しらかわ年金友の会矢祭支部（片野文勇支部長）主催の「フェリーで行く佐渡二日間の旅」は、九月十八日～十九日に実施する。

参加者定員四十名を募集し、旅行代金は二万八千六百円。

矢祭高速支店をバス前七時ころに出発し、新潟港で佐渡行きフェリーに乗り、午後三時十分に佐渡ケ島に到着、大佐渡スカイラインや尖閣湾揚島遊園を経て佐渡相川のホテルに泊る。

尾瀬ルート見学（グラスボート）、畑十九日は佐渡金山、酒造試飲）を巡り、両津で昼食・買物をし、帰途につき、午後六時三十分矢祭支店に着く。

参加者は、外詳しい問いかわせでも誰でも会員以外でも可。

JA東西しらかわ矢祭支店（☎四六三一四五）まで。

流失の橋を架替え作業
馬渡戸ふるさと愛護会

馬渡戸地区の沢沿い舗装道路から「ふるさと山荘」に入る道にかかった橋は、昨年夏の台風で流失し、昨年は馬渡戸公民館で奥久慈文化研究会を開いたが、今年は山荘で開けるよう替え作業が行われ車で会員六人が用材から機械化とアンテカンティ作業に達よりボラ協力し、予定通り完成し、利用できる橋が車も通行し、今年は中型の馬渡戸愛護会の架山荘での研究会を開くことができた。

▼プロジェクトY事業セミナー「コミュニケーションの達人になる」は、きょう午後七時から山村開発センターで開く。

9月の平日限定
25周年記念特別プラン
2名様（1泊2食付） 25,000円
（消費税・入湯税込み26,550円）
◆お一人様諸税込み13,275円になります◆

特別25周年オリジナル日帰りプラン
せいろ御膳 タオルきんちゃく袋付 5,250円
ビーフシチューコース
活きあわび料理コース
和牛すき鍋コース
松花堂弁当コース
タオルきんちゃく袋付
各4,200円
ふくしま・母畑（ぼばた）温泉・やはたや
八幡屋
TEL 0247-26-3131

家庭のゴミ、企業のゴミ
ゴミの事ならお任せ下さい。
守丸興業㈱
FAX☎3633-8655
3633-4617

daikokuya
一比べてみて下さい一
ご安心 どこにも負けない豪華な葬儀
どこにも真似の出来ない低価格
〔家族葬・一般葬・社葬〕
ご葬儀に関するご相談、お見積りは無料です。お気軽にお問い合わせ下さい。
無料送迎バス完備〈29人乗り〉
あなたの街のメモリアルホール
大国屋塙斎場
永遠（とわ）の会 会員募集中
・お問い合わせ・ご用命は
葬祭の 株式会社 大国屋
塙町桜木町198－3
TEL 43－0122（代）