2007年（平成19年）9月14日（金曜日）
（NO，9813）　大　安（旧 8月 4日）
夕刊　矢祭
東館字桃木町42　夕刊矢祭新聞社　昭和57年12月6日第3種郵便物認可
発行人　菊池正典　☎46-3508　日刊（日曜、祭日、第二・四土曜休刊）　月額 1,000円

フォルクローレ生の演奏

家庭劇場音楽公演

町内全小・中学生ら鑑賞

哀愁と情熱のメロディーに感動

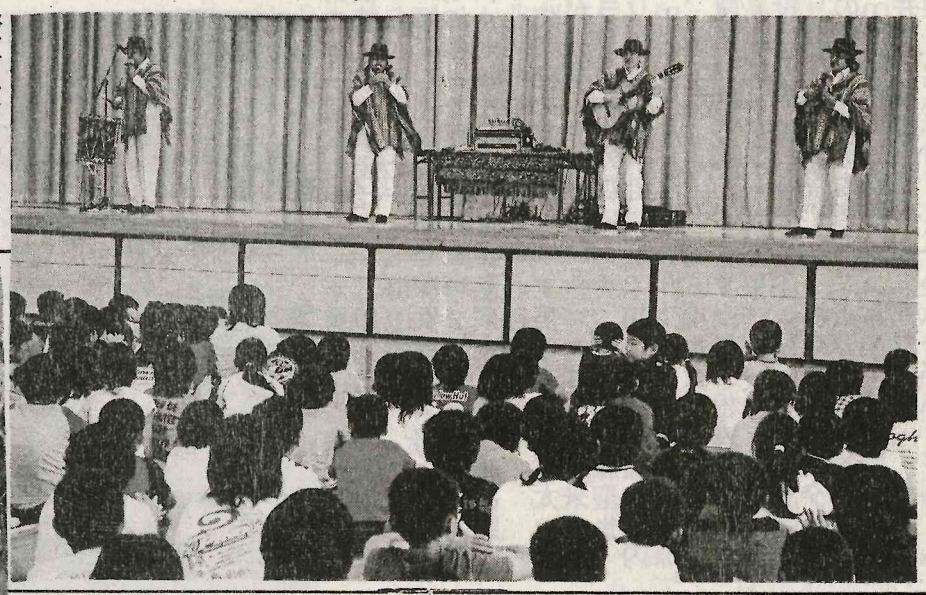

日本青年文化センター主催の家庭劇場音楽公演は、県及び町教育委員会、公演は矢祭中学校体育館で開催された。

時間前十時から開演した。

全小・中学生、町内の一般約七百人が鑑賞した。

「南米アンデスの民族楽器、ケーナ、サンポーニャ、ギターなどの世界地方の楽器を紹介しながら、ボリビア、ペルー、チリ、アルゼンチンの曲を演奏した。

「コンドルは飛んでいく」「ハトのロンデ」「ケーナ人形」「ボリビア民族舞曲」「ハバナ」「ルンバ」「ボレロ」「ラ・クンパルシータ」「アルフィンの日本

千m藤井丈一郎君が一位

町内勢長距離制覇 八百m石井寿美さん一位

東白川小学校陸上競技大会

第二十一回東白川小学校陸上競技大会は、十二日に延期し雨の為、棚倉町運動広場において郡内四町村内十七校から五年生・六年生を中心に一部五年生を含め四百八十人が出場して開いた。

八百mトラック競技の四×百m走、千mハードル、百m走、八百mリレー、走り幅跳び、ソフトボール投げ、高跳び、競技の予選・決勝を繰り広げた。

千mの結果は次の通り。

◇四×百m リレー

大活躍・大健闘をしました。

各種目にとさんなった方々は、千m井寿美さん、八百m石井丈一郎君、下関河内町勢

◇八十m ハードル

①高橋篤棚倉 ②近藤瑠可社 ③片野和哉笹原 ④鈴木智博棚倉 ⑤川沼淳田 ⑥海原

▼男子 1秒73同

▼女子 ①常豊 ②近津 ③出島睦菜 ④渡辺夕湖 ⑤青木由莉奈 ⑥富岡賀

▼女子 ①大輝常豊 ②根本由菜常豊 ③関岡 ④石井健 ⑤鈴木瞭太笹原 ⑥川内

▼男子 ①棚倉 ②塙 ③近津 ④倉 ⑤鮫川 ⑥高

▼女子 ①棚倉 ②東館 ③城 ④常豊 ⑤近津 ⑥塙

◇百m 1秒42

①富岡裕太棚倉 ②米倉佑 ③佐藤聖也 ④石井瞭太内 ⑤関河内 ⑥石井高野下

▼男子 ①棚倉 ②塙 ③近津 ④倉 ⑤鮫川 ⑥高

▼女子 ①棚倉 ②東館 ③城 ④常豊 ⑤近津 ⑥塙

◇走り幅跳び

①蛭田玲於鮫川 ②金澤尋斗川 ③青戸拓大棚倉 ④古張雄樹棚倉 ⑤根本祐樹関岡 ⑥塙智裕塙 ①佐藤琴美社 ②大串涼川 ③緑川菜緒 ④安部菜香 ⑤青戸優花 ⑥保住郁華

▼男子 ①棚倉 ②塙 ③近津 ④倉 ⑤鮫川 ⑥高

▼女子 ①棚倉 ②東館 ③城 ④常豊 ⑤近津 ⑥塙

◇千m

▼男子 ①藤井丈一郎 ②藤田匠 ③岸波裕也 ④大塚花奈 ⑤松川 ⑥増子

▼女子 ①八百m 関河内 ②石井寿美 ③佐藤優佳 ④大塚咲歩 ⑤鈴木雅恵 ⑥高坂瑛那

◇八百m

①棚倉 ②関岡 ③棚倉 ④片貝 ⑤棚倉 ⑥関岡

▼男子 ①棚倉 ②塙 ③近津 ④倉 ⑤鮫川 ⑥高

▼女子 ①棚倉 ②東館 ③城 ④常豊 ⑤近津 ⑥塙

◇男子 ①野上勇人東館 ②妻陽和常豊 ③大島由香莉 ④近津 ⑤齋藤めぐみ ⑥吉田咲歩

▼女子 ①常豊 ②近津 ③棚倉 ④日下あすか ⑤塚花奈 ⑥棚倉

◇走り高跳び

①齋藤航鮫川 ②橋本壮史 ③松本康佑棚倉 ④植村充人鮫川 ⑤松崎芳人笹原 ⑥倉田哲平高野 ①佐藤瑞穂常豊 ②室谷常豊

▼男子 ①棚倉 ②高城 ③棚倉 ④高 ⑤倉 ⑥藤弘樹

▼女子 ①棚倉 ②東館 ③城 ④常豊 ⑤近津 ⑥塙

◇大会新記録＝宮川眞子（高野）。ソフトボール投げ 52m35cm、ソフトボール投げ 52m35cm、ソフトボール投げ 43m、保住有沙（常豊）

◇最優秀選手＝宮川眞子（高野）。佐藤瑞穂（常豊）

▼女子 ①宮川眞子（高野）52m35cm ②保住有沙（常豊）③乾絵里香（近津）④小林タ起（鮫川）⑤大塚あす（山岡）⑥生方遥

▼男子 ①藤井寛人（高野）58m90cm ②蛭田純（山岡）③松本直樹（棚倉）④安住浩平（高城）⑤佐藤慎也（近津）⑥金澤和樹（棚倉）

◇ソフトボール投げ 合（鮫川）

▼男子 ①棚倉 ②塙 ③近津 ④倉 ⑤鮫川 ⑥高

▼女子 ①棚倉 ②東館 ③城 ④常豊 ⑤近津 ⑥塙

第４回投網解禁のお知らせ

9月16日（日）午前5時

《解禁区間》

◎矢祭川合流点より矢祭橋間

※1，鑑札は目につきやすい所につけて下さい。
※2，解禁時間は厳守して下さい。
※ご不明な点がございましたら、組合事務所迄問い合わせ下さい！

注意！福島県の条例により鮭は捕獲してはいけない事になっています。

久慈川第一漁業協同組合
TEL46-3755 FAX46-2309

コースがお得です！

スポーツの秋，食欲の秋

各行事・子供会に地域のコミュニケに最適
天候に左右されずだれでも気軽に出来ます

棚倉アローボウル ☎33-3155(代)

ボーカル南 ☎33-8155

皆様のご予約、ご来店をお待ち申し上げます
カラオケ貸し切りも好評です

南商事（株） 棚倉町南町６４
TEL33-8000(代) FAX33-7272
消火器設置・点検・詰替え・届け出 式・カレンダー・壁面広告

マイボールキャンペーン開催中！
子供・女性１０ゲーム
男性 ２０ゲーム）でプレゼント！

《営業変更のお知らせ》
17日（月）営業⇒18日（火）振替休日
24日（月）営業⇒25日（火）振替休日