2007年（平成19年）2月17日（土曜日）
（NO，9658）　大　安（旧12月30日）

夕刊 矢祭

東舘字桃木町42　夕刊矢祭新聞社　昭和57年12月6日第3種郵便物認可
発行人　菊池正典　☎46-3508　日刊（日曜、祭日、第二・四土曜休刊）　月額 1,000円

安全・安心まちづくり
棚倉警察署 管内四町村に協力依頼

協議会委員から防犯対策意見拝聴
19日に役場を訪問し要望書提出

棚倉警察署（竹喜四郎）は、防犯環境安全に関する要望書を提出し、「安心まちづくり」の実現に向けて、各自治体に対し、棚倉警察署協議会委員から防犯対策意見拝聴を依頼する。

棚倉警察署は、来週十九日から棚倉町役場、矢祭町役場、鮫川村役場の三町村役場を訪問し、要望書を提出する。

午前九時から十一時半まで、棚倉町役場（十分～十時）、矢祭町役場（十時～十一時）、鮫川村役場（十一時～十一時半）の順で巡回する。

▼十九日の所得申告相談会場＝追分地区多目的集会所（午前九時～十一時）

県警柔道大会で棚倉署優勝
剣道準優勝

準優勝の剣道チーム

優勝した柔道チーム

県警柔道大会で棚倉署優勝

剣道準優勝

県警柔道大会は、福島県警察本部と三県警察署対抗で行なわれた。

棚倉署は、剣道三段以下の部に出場した。

また、棚倉署は、大会第三部で決勝戦まで進み、棚倉署は、一勝一敗二分けで惜しくも準優勝となった。

小田川地区に集会施設新築

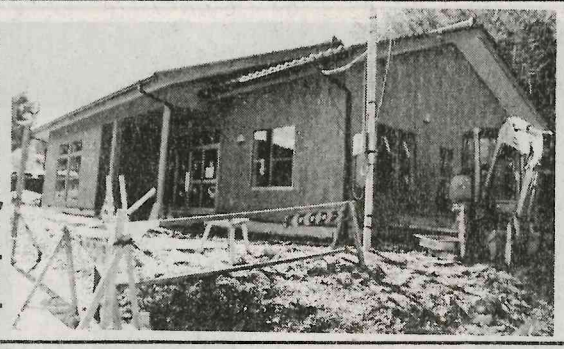

小田川地区多目的集会施設新築工事は、昨年十月三十日から着工し、三月二十日まで順調に作業が進み、今年度末完成の姿を現わす。

▼東石民主商工会矢祭支部の税金申告勉強会（計算会）は、きょう午後六時三十分から町中央公民館で開く。

スインピア会員募集中

スインピア矢祭ではスイミングスクール生及び一般会員を募集している。

スインピア会員はプールで自由に泳ぐこと、水中ウォーキングができ、腰痛解消には最適で、健康づくりのため是非利用をと呼びかけている。

また新入会員にはゴーグル、スイミングキャップのプレゼント、スクール生の親子、兄弟、姉妹など家族一緒の会員は特別割引があるスクール提携温泉入浴が半額になるというサービスも設けている。

問合せは矢祭の温泉スインピア矢祭（☎四六―二九四）まで。

地豆&コシヒカリ
みそ委託加工
しこみ『みそ』ご注文承ります。
★"完熟みそ"もあります。
糀屋
下関河内　☎四七―二六三七
※電話でのご注文も多少に拘わらず承ります。

御会葬御礼

亡父 益子久夫 儀

葬儀に際しましては御多忙中にもかかわらず遠路態々御会葬下され且つ御鄭重なる御香料を賜りご厚志の程誠に有難く厚く御礼申し上げます
早速拝趨のうえご挨拶申し上げるべき処略儀ながら紙上を以て御礼申し上げます

平成十九年二月十七日

茨城県久慈郡大子町上野宮八一四
益子建設株式会社
喪主 益子裕明
井野口 薫
（妻）益子玉枝（昌子）
外 親戚一同

御会葬御礼

亡夫 木野内定弘 儀

葬儀に際しましては御多忙中にもかかわらず遠路態々御会葬下され且つ御鄭重なる御香料を賜りご厚志の程誠に有難く厚く御礼申し上げます
早速拝趨のうえご挨拶申し上げるべき処略儀ながら紙上を以て御礼申し上げます

平成十九年二月十七日

塙町大字山形字山ノ神一三番地
喪主 木野内君江
外 兄弟親戚一同

daikokuya
―比べてみて下さい―
お約束　どこにも負けない豪華な葬儀
どこにも真似の出来ない低価格
【家族葬・一般葬・社葬】
ご葬儀に関するご相談、お見積りは無料です。
お気軽にお問合わせ下さい。
あなたの街のメモリアルホール
大国屋塙斎場
●お問合わせ・ご用命は
葬祭の 有限会社 大国屋
塙町桜木町198－3
☎0247－43－0122(代)

1ケ月間無料体験学習
各クラス定員8名　予約受付中
・対象：新中3（5教科）
新中1～2（英語・数学）
新小1～小6（英語・算数）
新幼年長（初めて習う楽しい英語）
・期間：3／1（木）～3／31（土）
・学習内容：前学年のまとめと新学年への準備
※授業は当塾既定の時間割に従って行ないます。
※教科は自由に選べます。詳しくはお問い合せください。
SAKAI英語教室・グレッグ進学塾
グディング塙店隣り　TEL43－0214

町剣連会長に深谷三郎氏

稽古日を毎週水・土曜に

（剣道連盟矢祭支部）

矢祭町剣道連盟（東白川剣道連盟矢祭支部）は、この度役員を改選し、会長（支部長）の古市守氏が退任し、新会長に深谷三郎氏を選出しました。

また従来は毎週月曜日と木曜日だった定期稽古日を、二月十四日から毎週水曜日と土曜日に変更した。

九時から時間は午後七時まで、場所は矢祭中学校体育館併設の柔剣道場で行う。

新役員は次の通りとなった。

▼顧問＝高信秀勝、古市守、張允、菊池清文▼会長（支部長）＝深谷三郎▼副同＝近藤弘勝▼監事＝鈴木貞良▼庶務・会計＝深谷岳史。

剣道を習って

石井小 三年 鈴木 湧士

ぼくは、けんどうをやっています。

三年の夏のころからはじめました。

はじめてたときは、よくいっぱいつかれました。

けんどうをやってよかったなあと思いました。

強くなるためにはこれからもがんばりたいです。

東舘小 二年 ふじた ひろき

食育について家庭教育講演

東舘幼稚園で保育参観

東舘幼稚園の保育参観は十六日午前九時から実施し、その後家庭教育インストラクターによる家庭教育講演会を開いた。

保育参観は親子製作（壁掛けづくり）小物入れつくり、おりみせや、さんごっこで保護者と協力しながら活動した。

▼定例教育委員会は、二十日午後一時三十分から町中央公民館で開く。

▼第二回農事組合長会議は、二十三日午後一時三十分からユーパル矢祭で開く。

町剣連会長に深谷三郎氏

稽古日を毎週水・土曜に

よる、よるはねむくて、ゆうがたは、あそびたいって、あさは八じからけいこをしてたいりょくつけてやってうてにいたいます。

しゃんなけんどっ

東舘小 四年 吉岡 直哉

けん道の試合が始まった。

ぼくは、むがむちゅうで、めん、どう、こてをうつ。

「めん」

そのかけごえといっしょに、ぽーんと、音がなる。

ぼくはそんな時、きもちよかった、うれしかったなどの気持ちでいっぱいになる。

食育について家庭教育講演

東舘幼稚園で保育参観

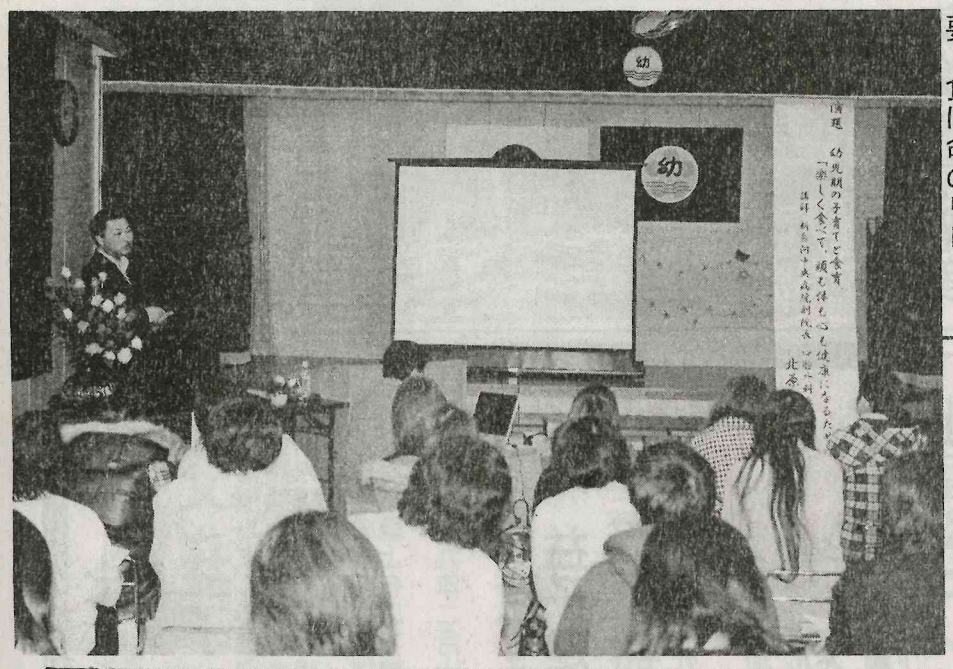

新白家庭教育講演会は、北原副長病院朋長の広口腔外科中央病院の子育て講演会を開いた。

ともに、食べて、健康な体を作る。

北原副長は、「幼児期の子育て」と題して、「楽しく食べて、頭も体も心も健康になるための食育」の講演を行った。

講演活動に関する全国の社会をつい口腔と各地で疾患を抱えた子どもたちの暴力や食べ方の乱れなどの問題を取り上げた。

「食べることは、人々をつなぐ絆となる。」など「噛む」ことの重要性を強調した。

「噛む」ことは、能力の低下が基本となる。

「噛む」ことは、生活習慣病の原因となる。

「噛む」ことは、認知症の予防にも効果がある。

「噛む」ことは、食育の指標となる。

「噛む」ことは、食べることの重要性を引き出す。

「噛む」ことは、食べることの重要性を引き出す。

JA斎苑 やすらぎの杜

ご葬儀に関するすべてのご相談・お見積は無料です。
お気軽にお問い合わせ下さい。

24時間受付

ＪＡ東西しらかわ催事センター
TEL0247-33-1059
棚倉町大字塚原字上野越
（１１８号バイパス沿い）

家族葬・一般葬・社葬・自宅葬・お通夜会場・法要会場・法事

安心と信頼のサービス
総合葬祭『ＪＡやすらぎの会』
随時・会員募集中

ＪＡの地域内の方ならどなたでもご入会いただけます。

会員
●斎場利用料／１０万円より
●花　　環／５千円より

ＪＡ東西しらかわ各支店での受付も可能です

◇十八日の当番医
塙厚生病院
塙町☎四三―一一四五

直売所「太郎の四季」
特売のお知らせ
あす２月１８日（日）

◎ねぎ　１束　５０円
◎じゃがいも　１袋　５０円
（各１００ケ限り）

その他多数　新鮮で安心安全な旬の野菜を豊富に取り揃えて皆さんのご来店をお待ちしております。

ＪＡ東西しらかわ 農産物直売所
矢祭支店
太郎の四季
矢祭町関岡
（国道１１８号線沿い）
JAやまつり町
☎４６―２４０５

ニューCR―V登場！

Honda Cars 東白川 棚倉店
http://dealer.honda.co.jp/hondacars-higashishirakawa/
棚倉町大字棚倉字崖ノ上32-2 ☎0247(33)3117
HONDA