2007年（平成19年）11月17日（土曜日）夕刊
（NO，9859）大安（旧10月8日）
矢祭
東舘字桃木町42 夕刊矢祭新聞社 昭和57年12月6日第3種郵便物認可
発行人 菊池正典 ☎46-3508 日刊（日曜、祭日、第二・四土曜休刊） 月額 1,000円

矢祭支店ＪＡまつり復活
ひらめきやじろべえ 演芸など伝統のイベント

２４日（土）山村開発センターで
農産物共進会、料理コン出品募集

西郷村土木課の支所が東日本大震災の復旧・復興に伴い、矢祭町に発足してから、ＪＡ矢祭支店は今年で四十二年目を迎えた。ＪＡ矢祭支店の幸井正夫支店長は、「ＪＡ矢祭支店は、中間地域の農業を支える重要な拠点として、農産物共進会や料理コンクールなど、地域の農業者が一堂に会する機会を設け、農業者の技術向上と農産物の品質向上を図ってきた。今年は、農産物共進会の出品数が過去最多となるなど、農業者の意欲の高まりを感じる。今後も、地域の農業者と共に歩んでいきたい」と話した。

今年は、農産物共進会の出品数が過去最多となるなど、農業者の意欲の高まりを感じる。今後も、地域の農業者と共に歩んでいきたい」と話した。

農産物共進会は、次の通り。

▼農産物共進会（出品数）
▼ジャンル
▼産物
▼共進会
▼コンクール
▼料理コンクール
▼出品
▼募集
▼農業者
▼農産物
▼品質
▼向上
▼技術
▼意欲
▼高まり
▼地域
▼農業
▼支店
▼ＪＡ
▼矢祭
▼郷
▼村
▼土木
▼課
▼支所
▼復旧
▼復興
▼東日本大震災
▼中間地域
▼拠点
▼重要
▼支える
▼農業者
▼一堂
▼会する
▼機会
▼設け
▼共に
▼歩んで
▼いきたい
▼話した
▼幸井正夫
▼支店長
▼今年
▼過去
▼最多
▼出品数
▼意欲
▼高まり
▼感じる
▼今後
▼地域
▼農業者
▼共に
▼歩んで
▼いきたい
▼話した

戸塚に直売所
ふれあい広場

同日ヤーヤー
や祭秋も開催

商工会青年部
全国大会受賞

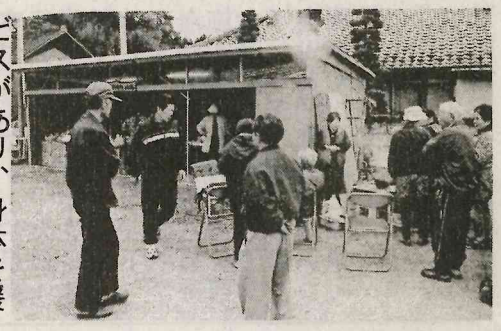
ビスがあり、身体を暖め楽しい会話が弾んだ。

下石井尚寿会
もちつき協力
石井幼稚園

石井幼稚園の高齢者

交流会は十五日、下石井尚寿会（吉岡好太会長）を迎えてもちつき会を開いた。吉岡会長らおじいさん、おばあさん十人が訪れ、園庭において臼と杵による昔ながらのもちつきを行った。

保護者も出席して準備を進め、尚寿会員がつき方の手本を示し、充分練ってから園児が千本杵により交替でもちつきを体験した。

つきたてのもちを全員で会食し「七五三」の日に世代間の交流を図りながら楽しいひとときを過ごした。

白玉の
歯にしみとほる秋の夜の
酒はしずかに
飲むべかりけり

伝統名酒
南郷
ひやおろし
生詰酒

（召し上がり方）
○すこし冷やして ◎常温
○人肌燗

小売価格／1.8ℓ詰 2,140円　720㎖詰 1,100円

合名会社 藤井酒造店
福島県東白川郡矢祭町戸塚41
TEL(0247)46-3101
FAX(0247)46-3610
http://www.safins.ne.jp/~nango/

JA斎苑 やすらぎの杜
ご葬儀に関するすべてのご相談・お見積は無料です。
お気軽にお問い合わせ下さい。
24時間受付
ＪＡ東西しらかわ催事センター
TEL0247-33-1059
棚倉町大字塚原字上野越
（１１８号バイパス沿い）
家族葬・一般葬・社葬・自宅葬・お通夜会場・法要会場・法事
安心と信頼のサービス
総合葬祭『ＪＡやすらぎの会』
随時・会員募集中
ＪＡの地域内の方ならどなたでもご入会いただけます。
会員
●斎場利用料／１０万円より
●花　環／５千円より
ＪＡ東西しらかわ各支店での受付も可能です

旅のお供に ♪奥久慈交通(株)☆
＊快適で魅力ある旅をご提供致します。
旅行・冠婚・葬祭・スポーツ・行事等
お気軽にご相談下さい
※格安コース：特別企画：など

おでんわ こちら：へどうぞ
TEL 0247 (47) 2375
東白川郡矢祭町大字小田川字久保79－2
奥久慈交通株式会社：矢祭営業所

山村開発センター会場に町内５小学校まとめて

入学予定児は四十八名
来春に備えて 就学時健康診断を実施

来年四月の小学校入学予定児童の健康診断は、十月五日（金）に実施した。今年は、小川小、内川小、下関小、河内小、岡小、関小の五校の二十二名（男子十一名・女子十一名）。

▼小川小＝三名（男子二名・女子一名）
▼内川小＝十六名（男子十名・女子六名）
▼下関小＝十九名（男子十三名・女子六名）
▼関河内小＝四名（男子三名・女子一名）。

プロジェクトY・秋の集いあすスポーツバーベキュー

プロジェクトY事業は、秋の集いとして、十月十八日（あす）午前九時から、町体育館を開催する。

キスポーツ＆バーベキュー交流パーティーを開催する。

町内外在住の独身男性、女性を募集し、参加者募集をする。

性格のポイント交流デは、ソンスタイル、ポートフォリオ、アドバイス、カウンセリングなどを爽やかな汗を流し、そのあと懇親会を開く。

親子で参加する。

▼ふくしま駅伝競走大会＝矢祭町チーム報告会は、矢祭町十八日午後七時から町村開発センターで開く。

▼矢祭ヨーガクラブは、十九日午後二時から町中央公民館で開く。

▼ヤー！ヤー！や祭実行委員会は、十九日午後七時から町中央公民館で開く。

▼大子町消防団の秋季火災予防実施点検は、町内十八日午前七時から大子町全域で実施する。

▼周知徹底のポスターは、町内の各公民館に掲示する。

◇十八日の当番医
石川医院
塙町☎四三―〇〇〇三

◆大子町高柴の奥久慈憩いの森自然体験ツアー「晩秋の森を歩こう会」は、あす十八日午後一時より森林学習館前集合で開催する。参加料無料、当日参加歓迎。問い合わせは☎〇二九五（七六）〇〇〇二

町婦人会の文化祭作品
白信矢祭支店今月ロビー展

白河信用金庫矢祭支店（祓川博志支店長）の十一月ロビー展は、矢祭町婦人会（青砥綾子会長）の町文化祭出品作品展を行っている。

文化祭作品はスキルパスクリーン（玉のれん）ビーズ花で十一月三日から八月から作品づくりに取り組んだ。

なお婦人会は会員四十四名で消防活動、交通安全母の会、駅前花壇整備等などの活動が紹介されている。

11月;12月
ボーカル南
Tel0247-33-8155
☆忘年会；新年会；同級会
ご予約好評承り中！
焼酎宝海１０００円
☆ボウリングとの各コースも人気です！
（ジュース付き，おつまみ，カラオケなどサービス）
会社・グループでのコミュニケーションに最高！
◎想い出ボウル承り中
クリスマス会クラス会送る会に最適
◇週末はお早目に！
棚倉アローボウル　棚倉町南町34　Tel0247-33-3155

りんご直売中
蜜入りりんご
サンふじ
全国発送致します
相良園
塙町植田（奥州一番となり）
☎43-0691
〈天然醸造味噌〉販売中
味噌工房 さがら

daikokuya
―比べてみて下さい―
お約束　どこにも負けない豪華な葬儀
どこにも真似の出来ない低価格
【家族葬・一般葬・社葬】
ご葬儀に関するご相談、お見積りは無料です。
お気軽にお問合わせ下さい。
無料送迎バス完備（２９人乗り）
あなたの町のメモリアルホール
大国屋塙斎場
●お問合わせ・ご用命は
葬祭の株式会社大国屋
塙町桜木町１９８－３
☎０２４７－４３－０１２２（代）